

GRUNNMYND UNDIRSTÖÐUR 1:50

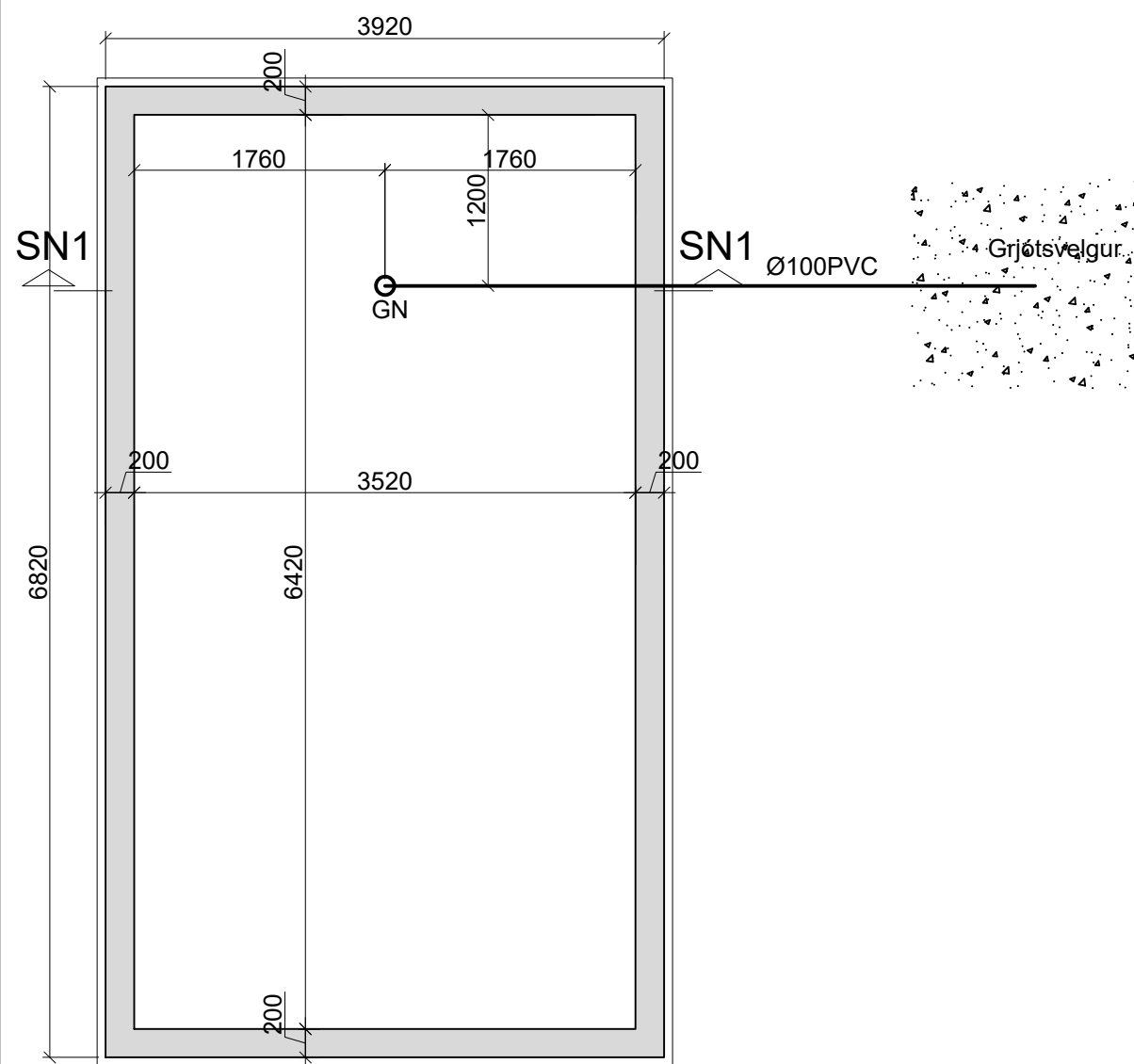

SN1 1:20

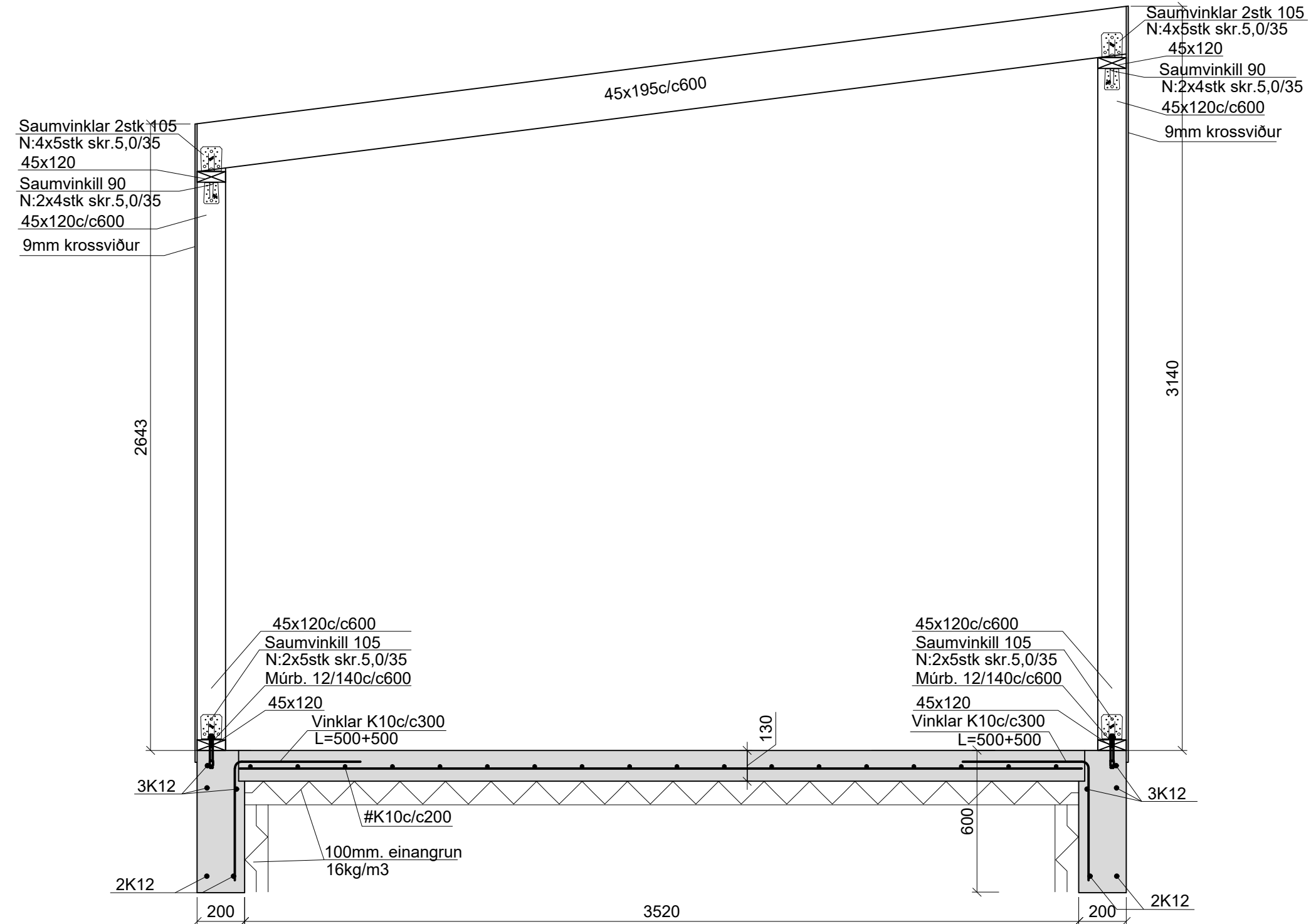

GRUNNMYND VEGGIR OG ÞAK 1:50

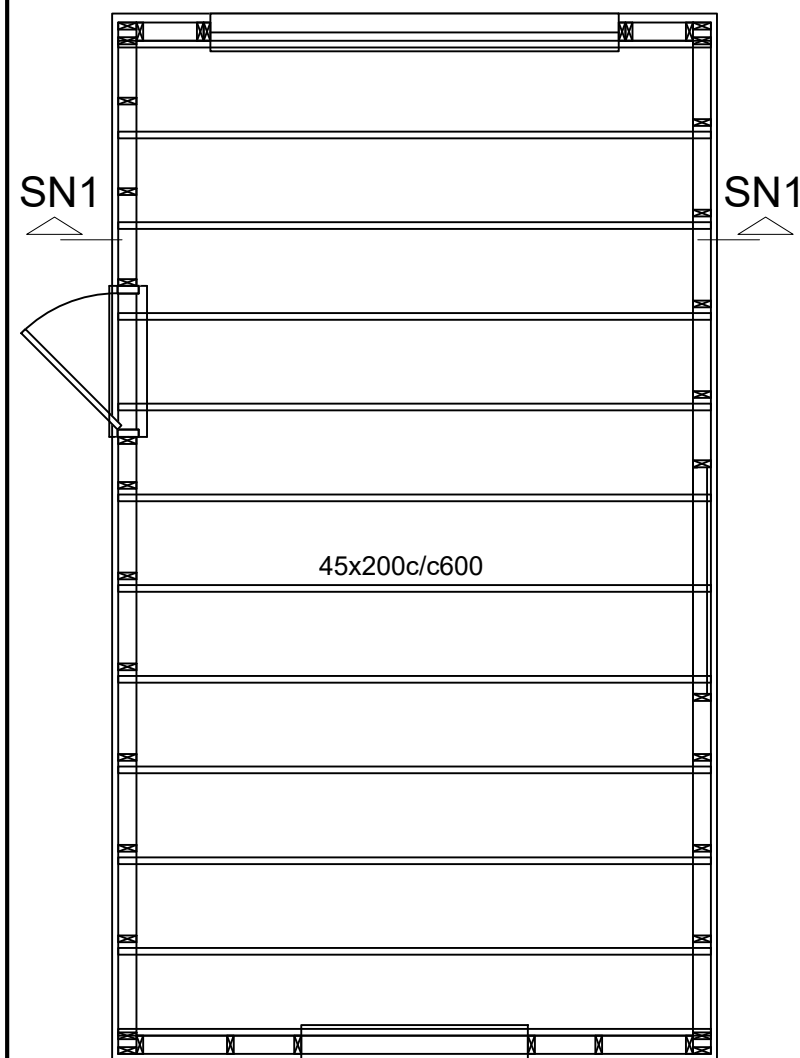

Steypa C25
Sement>300 kg/m³, vatnssementstala v/s<0.55, loftinnihald 5-6%, sigmál 80-100 mm.
Steypa og steypustyrktarstál B500C skv. ÍST EN 1992-1-1, ÍST EN 206, ÍST EN 13670, ÍST 16 og ÍST EN 10080.
Steypuhula á járnnum í steypu í jörð minnst 30 mm.
Hönnun og framkvæmd verksins skal í samræmi við gildandi staðla og reglugerðir.
Undirstöður á þjappaðri fyllingu
Þjöppukröfur E2>120MPa og E2/E1 <2,5

Notálag á gólf 2,5 kN/m²

Sperrur á göflum skr. á lóðréttar stoðir með 3stk 6/100skr pr. stoð.

Grindarefni er úr 45x120 c/c600 og skulu lóðréttar stoðir festast við toppstykki og botnstykki með saumvinklum og neglast með kambsaum. Botnstykki skal boltað í sökku með 12/140 múrboltum c/c600
Grind skal klæða með rakalímdum 9mm krossvið skrúfaður með 5/40 skrúfum c/c150 á hornum en 5/40 skrúfum c/c200 annarstaðar.
Milli timburs og steins skal setja tjörupappa.

Timbur úr gæðaflokki C18 skv. í evrópskum stöðlum, allur saumur og tengi "galv". Boltar skulu vera M8.8.

Hönnun og framkvæmd verksins skal vera í samræmi við gildandi staðla og reglugerðir.

Yfirfara skal vandlega allar málsetningar áður en smíði hefst.

Áritun hönnunarstjóra
Trausti Leósson Kt: 310846-3769

Breytingar			SMALASKYGGNIR 2	BN númer
Nr.	Dags.	Nafn		
			Verkfræðistofa Þráinn & Benedikt Laugavegi 178, 105 Rvk. Sími: 568-7775 Vefang: verkfraedistofa.is Netfang: verkfraedistofa@verkfraedistofa.is	H BS T HS S M 1:50 / 1:20 Nr. B101
				Dags. ágúst 2023 080149-3609 Benedikt Skarphéðinsson
			Burðarvirki undirstöður, veggir og þak Geymsluskúr	