

Afstöðumynd
1 : 500

Byggingarlýsing

a. Almennt

Á löðinni Hofsvík 5, staðgreinir 8719-1-45660050 -og Landnúmer L216368 í Grímsnes- og Grafingshrepp. Fyrirhugað er að byggja fristundarhús á einni hæð, húsið verður byggt úr timbri.

b. Notkun

Mannvirkið á lóð eru ætlað sem fristundarhús. Fristundarhúsið er ætlað fyrir 4-6 manns í gistingu.

c. Fjöldi hæða og stærðir.

Hæðir	A-rými (m²)	B-rými (m²)	Rúmmál
1. hæð	96.0 m²	12,4 m²	347,3m³

d. Stærðarhlutföll/Bilastæði

Flatarmál hús Samtals: 105,1 m²
Flatarmál lóðar: 5100 m²
Nýtingarhlutfalli: 0,02
Bilastæði: 3

Gert skal ráð fyrir tengibúnaði vegna hleðslu rafbila samkvæmt ákvæðum BR. gr. 6.7.1.

e. Burðarkerfi

Gólfíð er úr 195x45mm gólfbitum sem festir eru niður á dregara og stópla. Neðribrún gólfbita er klæddur með 9 mm krossvið, gólfbitar einangunarfylltir með þéttull, rakavarnarlag og 20 mm notaðar gólfplötur festar ofanú gólfbita. Burðargrind útvægja er T1 burðarviður 50x150 mm grindarefni afstífað með 9mm krossviði. Burðargrind innvegja eru úr 45x95 mm T1 Burðarviði. Þakvirki eru úr 45x245mm þaksperrum og afstífað með OSB plötum. Aðalburðarvirki skal standast R30 Brunnamótstöðu.

f. Klæðning

Útanverður: Útveggir eru klæddir af með viðarklæðningu í dökkum lit. að mestu en ljósari viðarklæðningu að hluta á 34x70 grindarefni. Loftun milli burðarvirkis og klæðningar er að lágmarki 20 sm.

Þakvirkið er varið með þakpappa sem er endasoðið, þakið er lektað með 34x70mm grindarefni og klætt af með báraði áklæðningu í svörtum lit og gengið frá endum með tilheyrandi ál flasingum, bárujám skal vera með tvöfaldrí læsingu. Útloftun þaks skal ekki vera minna en 4900 mm² í hverju spennubili og því er náð með 3x40 mm loftrásarrörum án nets.

Innanverður: Útveggir og þakvirki er rakavarið með þolplasti og klætt af með 15 mm nótuðum furupanil (efni í flokki 2) á 34x45 laggrind að innan. Innveggir eru klæddir tvöföldu lagi af gífsi beggja vegna (efni í flokki 2). Votrými eru klædd af með vatnspölnu efni.

Gluggar og hurðir: Gluggar eru verksmiðjuframleidir ál/timbur gluggar með , hurðir og opnanleg fög eru úr ál. Gluggar og hurðir eru RAL 9004. Gluggar sem eru nær göfni en 60 cm skal hafa öryggisglær sbr. gr 12.4.3 BR. Umferðarbreidd úthurða er minnst 88 -100 cm.

g. Handrið

Ekki til staðar

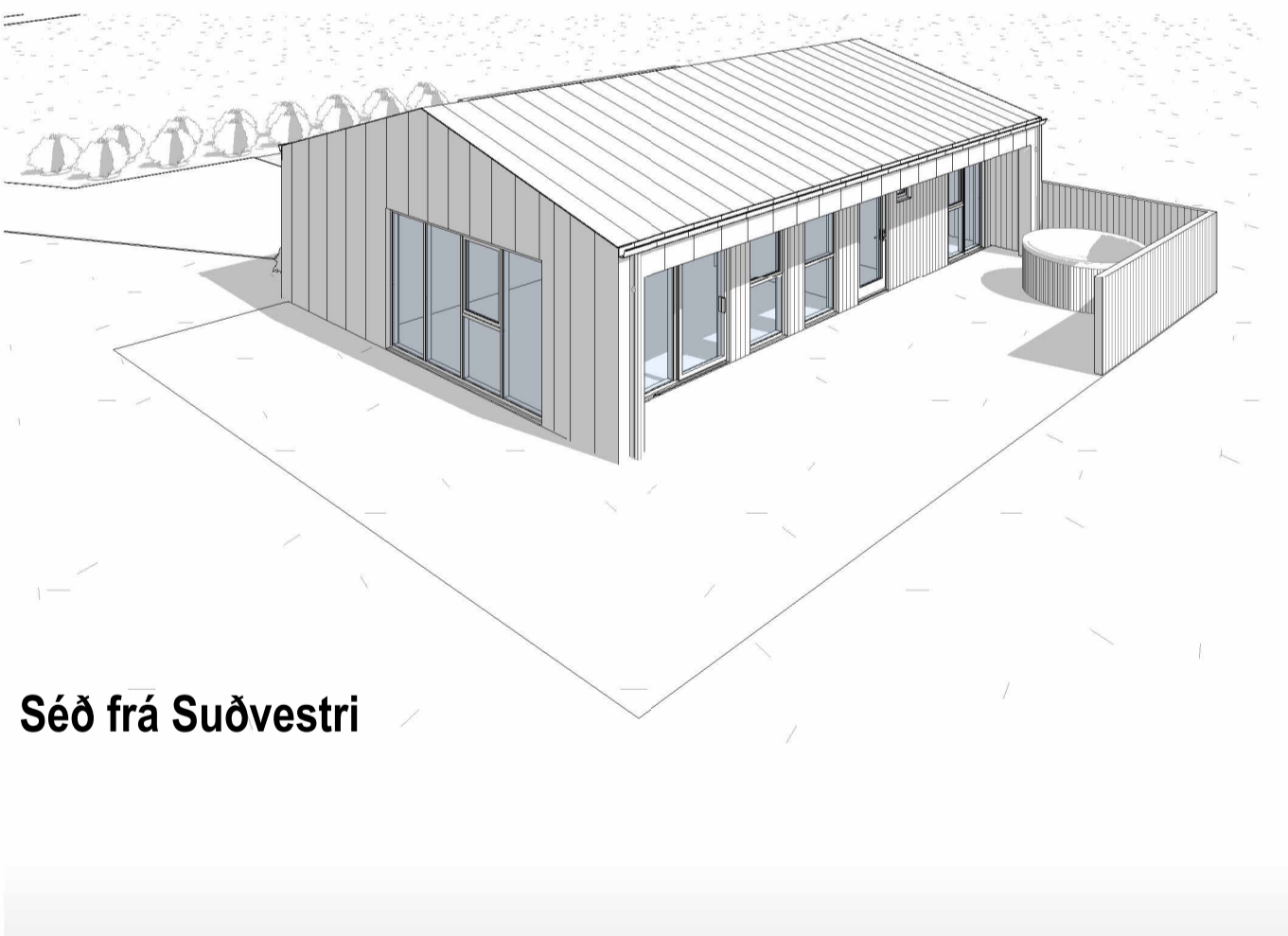

Séð frá Suðvestri

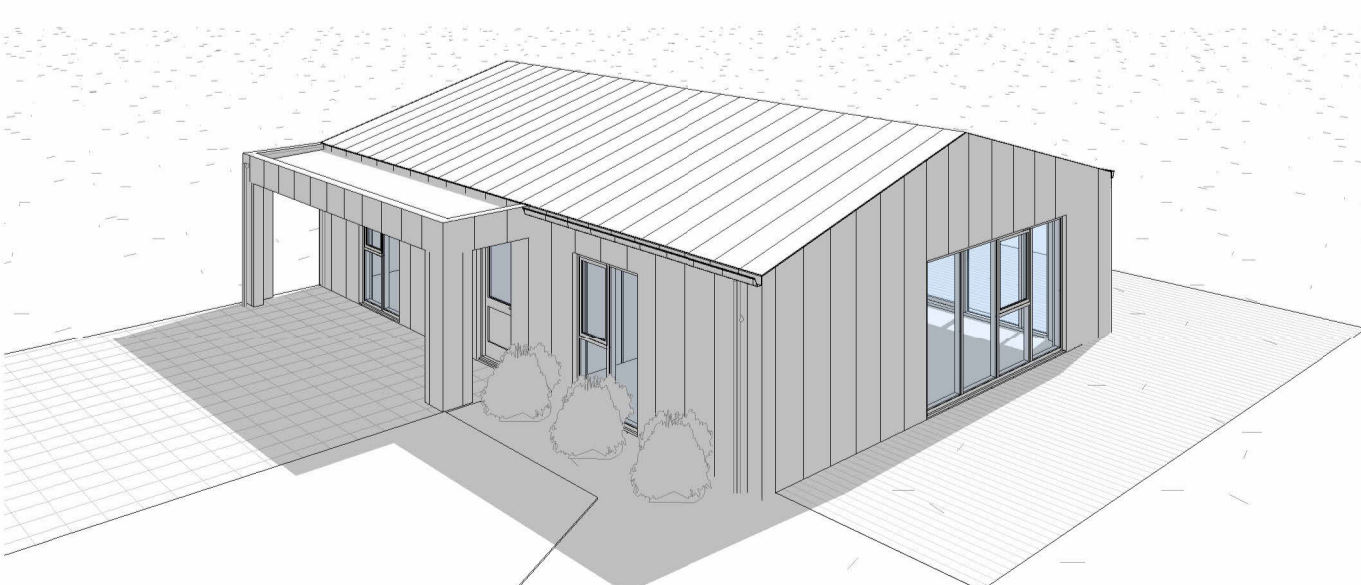

Séð frá Norðvestri

h. Einangrun

Byggingarhlutar	U-Gildi	Einangrunarþykkt	Gerð Einangrunar
Útveggur	0,25 W/m²K	150 mm	Steinull
Þak(Sperra)	0,19 W/m²K	220 mm	Steinull
Timburgólf	0,20 W/m²K	200 mm	Steinull
Gluggar	1,50 W/m²K		Timbur/Al
Hurðar	1,38 W/m²K		Timbur/Al
Sökkull		2x 50 mm	Plasteinangrun(EPS)

Niðurstöður varmatapsútreikninga:
Heildarvarmatap á fermetra húss: 1,06 W/m² °C. Útreikningar skv. gr. 13.2.3.

Heildarvarmatap húss		Þykkt klæðningu		AT 35		Köflur byggingarreglugerðar		Heildarvarmatap húss		AT 35		
		mm	kg	W/m²K	W	mm	kg	W/m²K	W	mm	kg	
Steypt enn/inni	0	0,0	35	0	0,22	0	0,00	Steypt enn/inni	0,0	35	0	0,40
Steypt enn/ut	0	0,0	35	0	0,20	0	0,00	Steypt enn/ut	0,0	35	0	0,40
Steypt veggur að jarðveg	0	0,0	15	0	0,38	0	0,00	Steyptur veggur að jarðveg	0,0	15	0	0,40
Fontsteyptur veggur	0	0,0	35	0	0,35	0	0,00	Fontsteyptur veggur	0,0	25	0	0,40
Alúmen veggur	200	14,2	35	2000	0,28	362	20,00	Alúmen veggur	54,0	35	1800	0,40
Gluggar	34,1	35	1193	1,50	1780	51,12	34,1	Gluggar	34,1	35	1193,8	2,00
Hurðir	4,8	35	161	1,38	222	6,8	35	Hurðir	4,8	35	161	2,00
Þak Steyp ESP PVC	0	0,0	35	0	0,19	0	0,00	Þak Steyp ESP PVC	0,0	35	0	0,20
Fontriðak	220	110,4	35	3871	0,16	625	17,80	Fontriðak	110,6	35	3871	0,20
Gólf að lofti	200	19,6	25	2340	0,19	442	12,20	Gólf að lofti	93,6	25	2340	0,20
Steypt gólf með gólfplasta	0	0,0	25	0	0,24	0	0,00	Steypt gólf með gólfplasta	0,0	15	0	0,30
				156		3,37						
Heildarvarmatap		I LAGI		3562 W		5101 W		Köflur byggingarreglugerðar				
Vegdi meðaltal útveggir/gluggar/hurðir		I LAGI		0,73 W/m²K		0,85 W		Köflur byggingarreglugerðar				
Heildarvarmatap á fermetra húss		Fermetrar húss		1,06 W/m²K		Krafu/Rauus100		343,19 %				

i. Innveggir og Innihurðir

Léttr veggir eru úr timbur grind með tvöföld lag af gífsi beggja vegna. Í votrymum er notast við votrúmgífs eða sambærilegt og físað í hólf og gölf. Innihurðar ; Umferðarbreidd innihurða eru 80 X 200 sm og eru að hluta til þröskuldarlaugar og með þröskuld að hluta til, hámarks hæð þröskulds er 25 mm.

j. Kerfislöft, Lagnir og Lagnaleiðir

Kerfislöft eru ekki til staðar.

k. Lagnir

Húsið er upphitað með gólfhita. Neysluvatns og þrífalagnir eru plastlagnir. Varmaskiptir eru notaðar fyrir heitt neysluvatn og er staðsettur í tæknirympi húss. Hitastig á neysluvatni er hámark 60-65°C. Allar lagnir eru leiddar um lagnastokka niður í grunnlagnakerfi hússins. Allar lagnir eru einangraðar.

Rotþró: Sameiginleg rotró er fyrir Hofsvík 5 og 7 og Bakkavík 8 og 10, rotró er staðsett við Bakkavík og er tengipunktur fyrir Hofsvík 5 sýnd á uppdrætti (Afstöðumynd).

Loftræsting: Húsið er loftað með náttúrulegri loftræstingu opnun glugga og hurða ásamt útsogstúðu um þak. Í aflokuðum og gluggalausum rýmum, eihúsi, tæknirympi og baði verður vélnúin loftræsting.

l. Brunalyng

Hofsvík 5 er fristundarhús og er flokkað í notkunarflokki 3. Skv.9.1.3. Gr. í BR Brunnamótstaða aðalburðarvirkis er "Lítill" skv. gr. 9.10.-11 í BR, Krafu R30. Reykskynjara, handslökkvitæki og eldvarnarteppi skal koma fyrir í húsinu sbr. BR Björgunarpum skulu vera í svefnrymum, stærð ljósops björgunarpapa skal ekki vera minna en 60 x 90 sm eða samtals 150 sm

m. Hjóðvíst

Ekki er talin hætt á hjóðmengun á þessu svæði en hönnun miðast við hjóðflokk C

n. Öryggisbúnaður

Ekki til staðar

o. Tækjabúnaði

Ekki til staðar

p. Algild hönnun.

Algild hönnun á ekki við sbr. gr. 6.11.1. gr. (Aðrar byggingar)

q. Frágangur lóðar.

Ekki verður hreyft við lóð nema við uppgröft og mótun aðkomu bíla.

r. Sorp

Urðun Sorps er í sameiginlega Sorpgáma fristundarhverfis. Flokkun plasts, pappirs og spilliefna er á ábyrgð eiganda að farga á viðurkenna flokkunarstöð.

Hættuleg efni t.d. lyf og hreinsiefni skal vera í þvottarymi eða sambærilegum stað

s. Ýmis atriði

Teikningaskrá - Aðaluppdrættir					
Númer	Blað	Verkhuti	Dagsetning	Teiknað	Yfirfarið
Aðaluppdrættir					
1	A101	Afstöðumynd	22.05.2024	HI	VÞS
2	A102	Grunnmynd, útlit og snið	22.05.2024	HI	VÞS
3	A601	Skráningartafila	22.05.2024	HI	VÞS

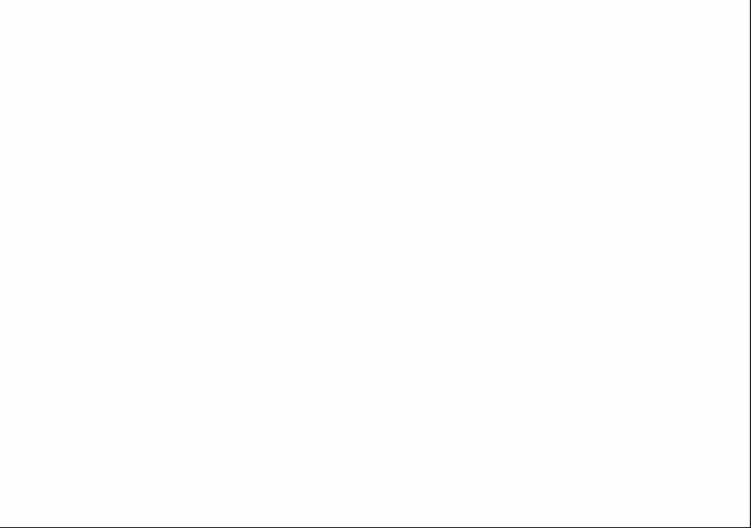

Tákn	
GN	= Gólfúrufall
BN	= Þakúrufall
SN	= Svefnúrufall
LR	= Loftræsting
VLR	= Vélnúin loftræsting
PK	= Þakássar
NL	= Neyðarljós
BO	= Björgunarpop
R	= Reykskynjari
HSL	= Handslökkvitæki
ÚT	= Merkur úlgangur
HV	= Hitavæla
VV	= Vatnsvæla
RR	= Rafmagnsvæla
ÚK	= Útkrani
DS	= Dyrasimi
BS	= Dyrasimi
BO	= Félisigi við björgunarpop
—	= Brunaslanga
—	= Sligleðsla
—	= Sligleðsla út
—	= Stjórnstöð brunavörnunarnerfis
—	= Inntak
—	= Bilastæði fyrir fatlaða
Bruntákn	Veggir og hæðaskil
EI60	EI60
A-EI60	A-EI60
A-EI120	A-EI120
REI60	REI60
REI120	REI120
A-REI120	A-REI120
Hurðir	Hurðir
EI30-CS	EI30-CS
EI60-CS	EI60-CS
Gluggar	Gluggar
E30	E30

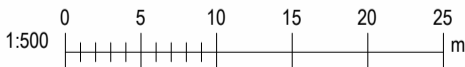

Valhönnun
Laugavegur 178 - 105 RA - Netfang valhonnun@valhonnun.is - 542660068214240

Hofsvík 5. Grímsnes og Grafingshr.
Landnúmer: L216368 | Fristundarhús

Afstöðumynd
Aðaluppdrættir

Hönnun:	Verknúmer: 24012S
Vakur Þór Sigurðsson, kt.060380-3179	Mælikvæði: 1 : 500
Samykk:	Dagsetning: 22.05.2024
Blað:	Útgáfa:
A101	

