

Frárennislagnir í jörðu og grunni. 1:20

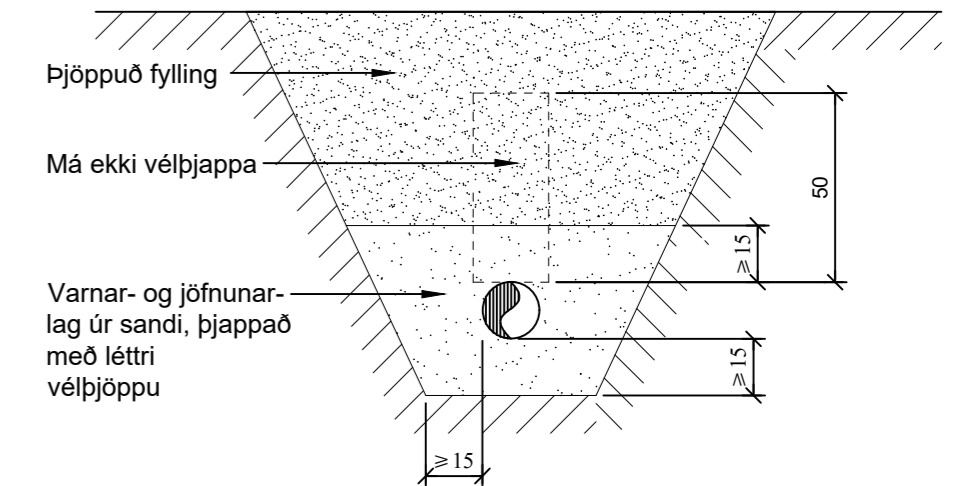

Skýringar:

- EV Eldhúsvaskur
- UPV Uppþvottavél
- HL Handlaug
- SB Sturtubað
- VS Vatnssalemi
- ÞV Þvottavél
- SV Skolvaskur
- GNF Gólfniðurfall
- GNG Gengumstreymis gólfniðurfall
- ÞN Þakniðurfall

Allar fráveitulangir eru PVC plastlagnir. Allt efni skal vera CE merkt, eða hafa jákvæða umsögn Nýsköpunarmiðstöðvar Ísland um að það uppfylli kröfur byggingareglugerðar og falli að verklagi og íslenskum aðstæður. Öll vinna ogfrágangur skal vera í samræmi við ÍST 68 1:2003 og gildandi staðla og reglugerðir.

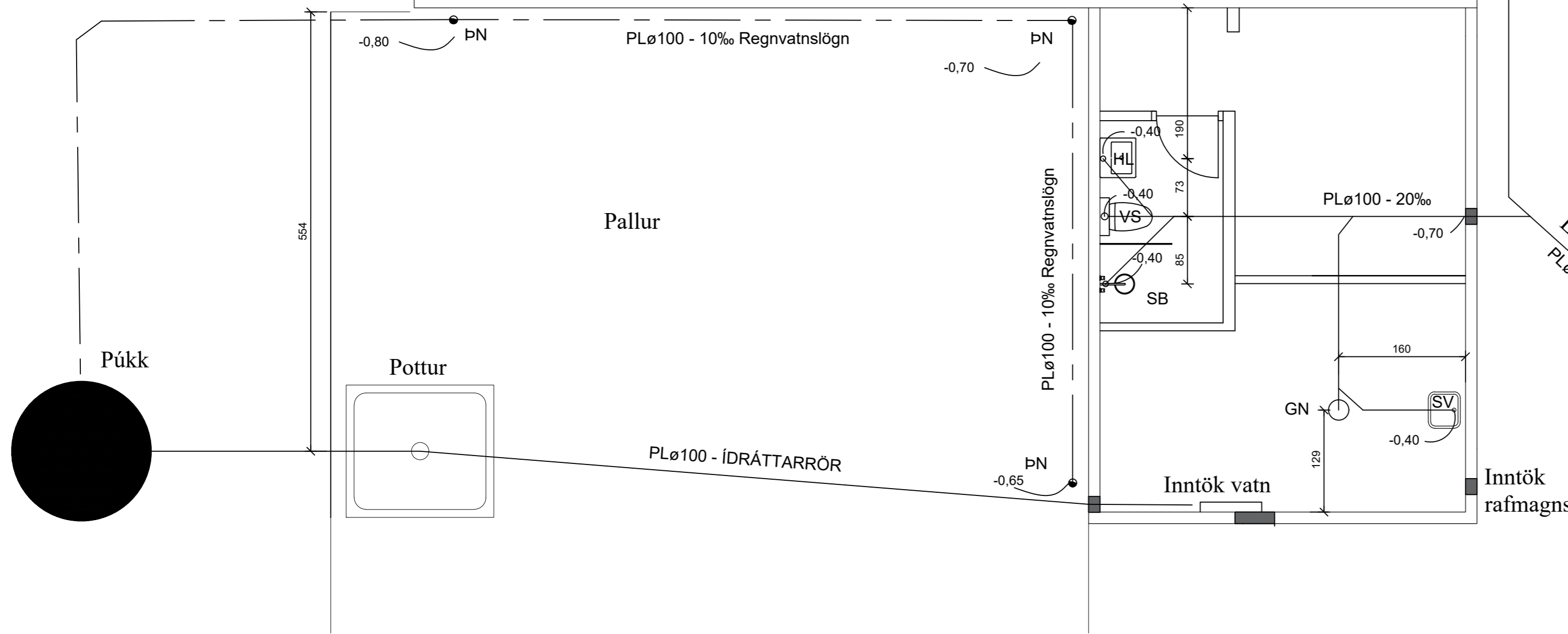

Kristinn Jósep Gíslason Verkfræðingur Kt. 2206522899 Sími: 783 5670 E-mail: k.j.gislason@gmail.com				VERK. Sumarhús Hraunborgum VERK. Bakkavík 10	
TEIKN.NR.1	TILV.NR.1	BR.1	BR.DAGS.1	TEXTI1 Fráveitu- og ragnvatnslagnir	
Teikn.nr	Tilvísun á teikningu	Br.	dags.	TEXTI2 Grunnmynd og snið	
Samþykkt	<i>K.J. Gíslason</i>			Hönnun: KJG	Teiknað: KJG
				Dags. Maí 2022	Mælikvarði: 1:100-1:20 Teikn.nr. L-301

Gólfhitalagnir, grunnmynd mkv. 1:50

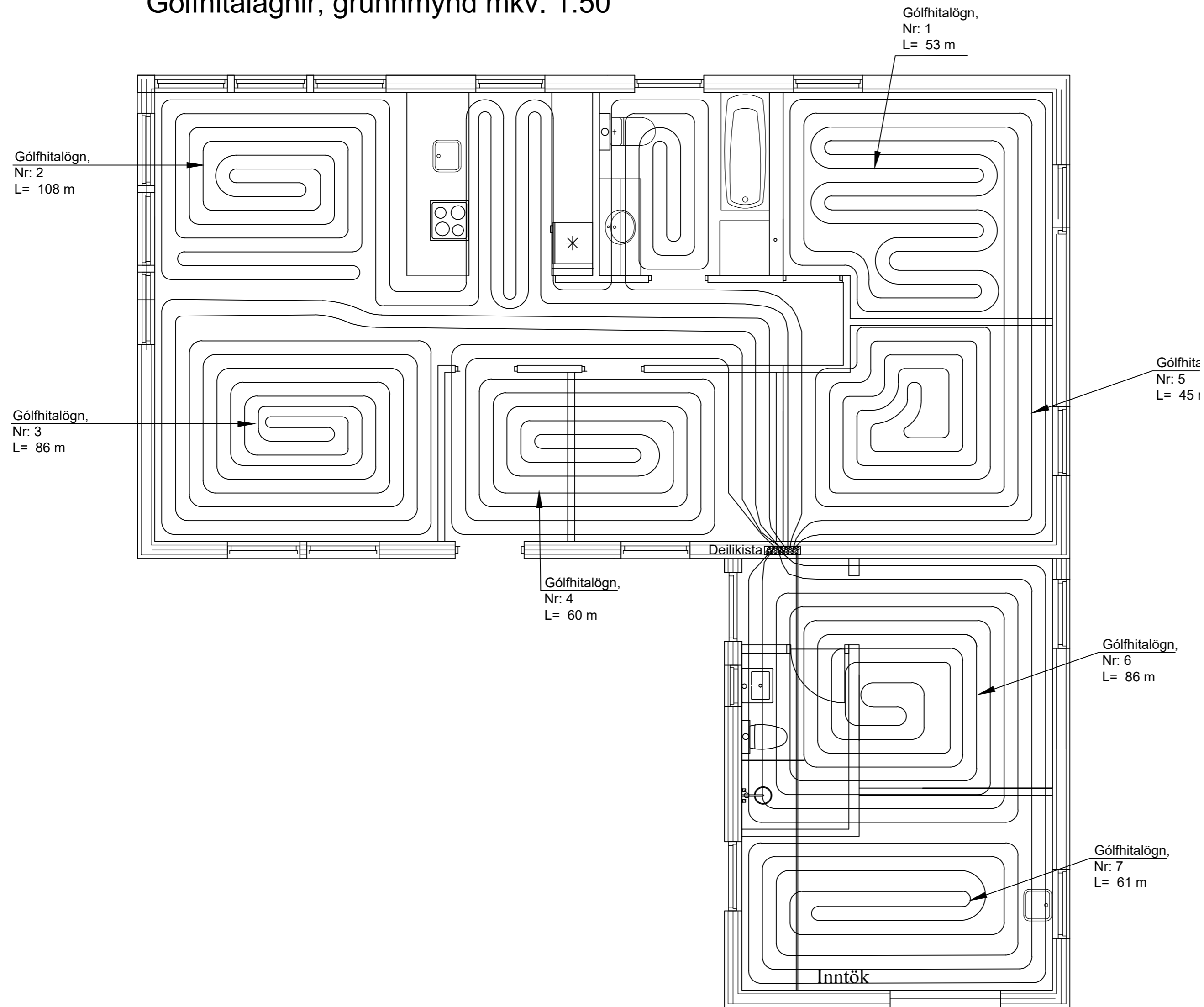

Rennslisstefna
 ► Tengikista úr stáli / kopar. Stofn kistu er $\varnothing 16$ 7 tengingar
 Mótorloki, tengdur við lofthitanema í miðju hússins

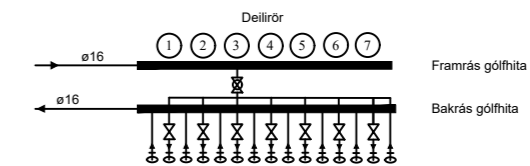

Deilirör A
 Stjórnloki fyrir hverja slaufu stýrist, af hitanema í herbergi
 Hitanemi staðsetjst á innvegg skv. fyrirmælum framleiðanda (1.6 m - 2.0 frá gólfi)

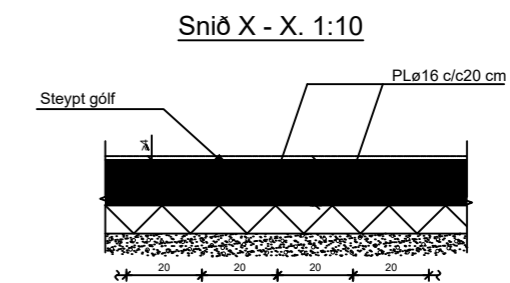

Gólfhitalagnir:

Í gólfhitalagnir skal nota 16 mm pex plastpípur með súrefnissperru sem steyptar eru í gólfplötu. Að lokinni niðursetningu og tengingu skal þrýstiprófa gólfhitakefið skv. fyrirmælum framleiðanda og skal lögnin standast prófið áður en lögnin er hulin. Pípurar leggjast með 200 mm millibili. Frá endanlegu gólfyfirborði niður á langnir skulu vera 40 mm.

Kristinn Jósep Gíslason Verkfæðingur Kt. 2206522899 Sími: 783 5670 E-mail: k.j.gislason@gmail.com				VERK. Sumarhús Hraunborgum VERK. Bakkavík 10	
TEIKN.NR.1	TILV.NR.1	BR.1	BR.DAGS.1	TEXTI1 Fráveitulgagnir	
Teikn.nr	Tilvisun á teikningu	Br.	dags.	TEXTI2 Grunnmynd og snið	
Samþykkt	K.J. Gíslason			Hönnun: KJG	Teiknað: KJG
				Dags. MAÍ 2022	Mælikvarði: 1:50-1:20 Teikn.nr. L-302

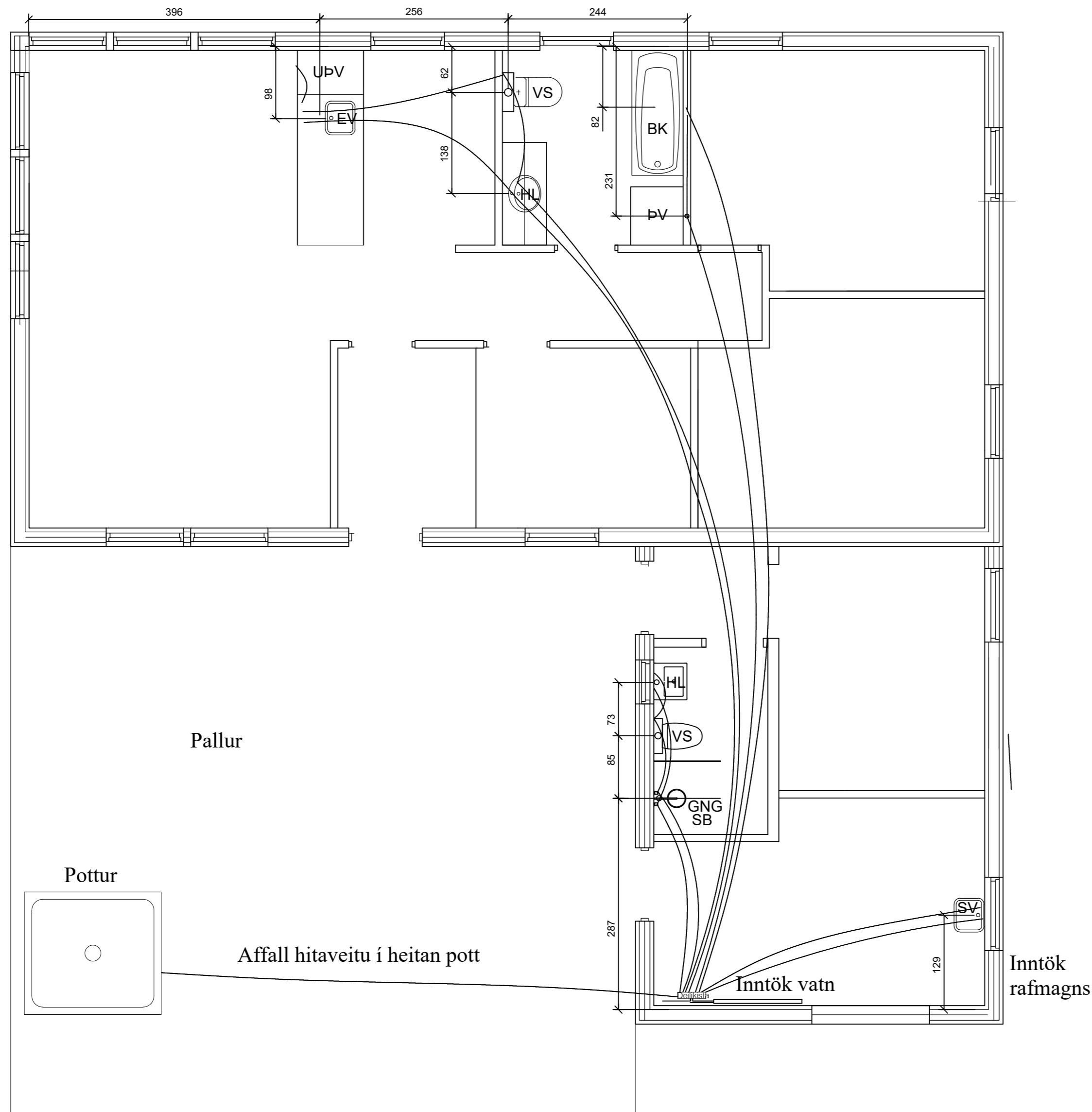

Skýringar:

- EV Eldhúsvaskur
- UÞV Uppþvottavél
- HL Handlaug
- SB Sturtubað
- ÞV Þvottavél
- SV Skolvaskur

Allar langir séu í samræmi við gildandi reglugerð og ÍST 67
 Allar leiðslur skulu þrýstiprófaðar með 6 bar.
 Lagnir fyrir heitt vatn skulu steypar í plötu undir járngrind
 en lagnir fyrir kalt vatn eru lagðar í sandlag undir einangrun.

Málsetningar miðast við innbrúnir sökklá nema annað komi fram.

Lagnaefni:
 PE-X rör í rör, stærð 15mm, 20mm að sturtu og baði.
 Ómálsettar lagnir eru 15mm.

Kristinn Jósep Gíslason Verkfæðingur Kt. 2206522899 Sími: 783 5670 E-mail: k.j.gislason@gmail.com				VERK. Sumarhús Hraunborgum VERK. Bakkavík 10	
TEIKN.NR.1	TILV.NR.1	BR.1	BR.DAGS.1	TEXTI1 Neysluvatnslagnir	
TEIKN.NR.2	TILV.NR.2	BR.2	BR.DAGS.2	TEXTI2	
TEIKN.NR.3	TILV.NR.3	BR.3	BR.DAGS.3		
Teikn.nr	Tilvísun á teikningu	Br.	dags.		
Samþykkt	K.J. GÍSLASON			Hönnun:	Teiknað:
				KJG	KJG
Dags.	Mælikvarði:	Teikn.nr.			
MÁÍ_2022	1:100	L-303			