

AFSTÖÐUMYND 1:2000

**Innríhlíð 1 matshluti 01**, landnr.: 216415, staðfang 1132802.

Sótt er um að byggja 85,3 fermetra frístundahúð, úr timbri.

**Þak:** Þakið er úr timbursperrum, klætt þakdúk að utan **viðurkenndum fyrir 2° þakhalla**. Klætt að innan með gífsi yfir rakapéttilagi. Einangrun þaks 220 mm. steinull. Loftað á hefðbundinn hátt. **Þak er byggt upp með 10" timbursperrum með hefðbundinni borðaklæðningu undir þakdúk. Auðkenni um staðsetningu frístundahúss sem gefa má upp til neyðarlínu skal vera utandyra á útvegg hússins.**

**Útveggir:** Útveggir verða byggðir sem hefðbundnir tréveggir, einangraðir með 125 mm steinull, ýmist timburklæddir eða klæddir með ál-kassettueiningum. **Að innan er rakasperra undir gífsklæðningu en vídpappi og loftun undir kassettum að utan.**

**Burðarkerfi:** Húsið er boríð uppi af tréveggjum með tré uppistöðum. **Undirstöður eru steyptar á frostfríum malarpúða.**

**Gólf:** Gólf hússins er úr timbri, einangrað með 200 mm steinullareinangrun, gert úr 8" tréleiðurum með vindpappa og músaneti að neðan en spónaplötum undir gólfefni að ofan. Það verður ýmist flísa- eða parketlagt. Innan byggingarinnar er hvorki kerfisgólf né uppbyggt gólf.

**Innveggir:** Innveggir eru létir timbur- eða blikkgrindarveggir, klæddir spónaplötum/gífsplötum eftir aðstæðum. Innihurðir verða úr timbri. Gæta skal þess að heilsu íbúa og innra að umhverfi sé ekki spilt við gerð innvegga eins við verður komið, ma. vegna hita, raka, hávaða, mengunar á lofti eða geislunar.

**Gluggar:** Gler er tvöfalt eða tvöfalt K-gler eða sambærilegt. Gluggar verða úr áli eða timbri eða plasti.

**Í gólfstöðum gluggum er öryggisgler/hert gler.** **Upphitun, lagning og loftræsting:** Votrymi og eldhúsið verða loftræst á vélrænan hátt. Ferskloft sem berst til svefnherbergis sé aldrei minna en svo að það samsvari 7 l/s á hvern einstakling meðan herbergið er í notkun. Húsið er hitað með hitaveitu og eru lokuð innri rými loftræst eftir því sem við á og fram kemur á uppráttum. Lagning og annar búnaður skal hannaður með hljóðgildrum eftir því sem við á og nota fjaðrandi upphengi og tengingar. Ómtími skal mældur og hann stilltur af með hljóðisogandi efnum. Húsið er timburhúsið svo engar verulegar kuldabryr myndast. **Uppbygging skal vera samræmi við kröfur gr. 10.5.4 og 10.5.5 fyrir regnvörn og loftun byggingarluta.**

**Greinagerð um einangrun og raka:** Eins og fyrr sagði skulu íverými loftræst þannig að magn fersklofts sem berst til rýmis sé minnst 0,3 l/s á m<sup>2</sup> gólfplatar á meðan rýmið er í notkun og minnst 0,2 l/s á m<sup>2</sup> gólfplatar þegar rýmið er ekki í notkun. Jafnframt skal tryggð að magn lofts í svefnherbergjum sé í samræmi við þann fjölda sem þar dvelur og eins og segir hér að ofan. Húsið er hitað með hitaveitu og frarennsl fer í rotþró á lóð sem skal vera amk. 3000 litrar.

**Greinagerð um hljóðvist:** Húsið skal að lágmarki uppfylla kröfur til hljóðvistarflokks C, skv. staðlinum ÍST 45. Gæta skal að ekki berist óeðlilega mikið hljóð milli rýma og hugað sérstaklega að ekki myndist óbeinar leiðir þar á milli. Högghljóðeinangrun skal minkuð með því að nota viðeigandi byggingarefni þar sem því verður við komið, eins og einangrun og uppbyggingu léttra veggja með þar til gerðri grind. Loftræskerfi og annar búnaður skal hannaður með hljóðgildrum eftir því sem við á og nota fjaðrandi upphengi og tengingar. Ómtími skal mældur og hann stilltur af með hljóðisogandi efnum. Húsið stendur á rölegum stað og er ekki gert ráð fyrir að umhverfshávaði muni trufla notendur þess.

**Greinagerð um brunavarnir:** Brunaból einstakra byggingarluta er tilgreind á grunnmyndum og á sneiðingum eftir atvikum og er björgunarpól á svefnherbergjum. Aðalburðarvirki hússins er timbur með brunaból amk. R60EI. Klæðningar innanhúss eru amk. í flokki 2. Reykskynjarar eru í svefnherbergjum og auk þess einn í alrými. Slökkvitæki skal vera nærri í eldhúsinnréttingu og útihurð. Við eldsvoða kemur vatn til slökkvistarfa frá brunahana á lóð. Allar brunavarnir skulu vera í samráði við eldvarnaryfirvöld, svo sem staðsetning reykskynjara og slökkvitækja.

**Greinagerð um öryggi:** Auk þess sem fram kemur í kaflanum hér fyrir framan um öryggismál hvað varðar brunavarnir, verður gætt að eftirfarandi þáttum: Ef gluggar eru skilgreindir sem björgunarpól skulu þeir þannig útbúnir að þeir haldist opnir við flóttu. Op þeirra skal vera amk. 60x90. Tryggja skal að heitt vatn á töppunarstað verði ekki það heitt að það geti valdið húðbruna með hitastýrdum blóðunartækjum. Í húsinu skal vera læstur skápur fyrir lyf.

**Greinagerð um ferilmál (aðgengi):** Húsið er hannað þannig að auðvelt sé að breyta því þannig að það uppfylli reglugerðir varðandi fatlaða. Auðvelt er að breyta því svo að það uppfylla allar reglugerðir þar að lútandi, ef fatlaðir einstaklingar munu nota það í framtíðinni.

**Greinagerð um lýsingu:** Á húsinu verða góðir gluggar og munu innri rými því njóta mikillar dagsbirtu. Að auki er húskroppur ekki mjög breiður, þannig að dagsbirta mun ná vel um flest rými. Raflysing verður í samræmi við gildandi staðla og byggingarreglugerð.

**Lóð:** Lóð er "villilíð" með náttúrulegum gróðri. Pallur verður allt í kringum húsið þó breiðastur sunnan- og vestan megin, og bifreiðarstæði austan megin. Sorp verður meðhöndlað í samræmi við það sem fyrirmæli sveitarfélagsins segja til um hverju sinni.

**Bílastæði:** Á uppráttum eru sýnd 3 bifreiðastæði við húsið. Hleðsla rafbila verður gerð möguleg við þau eftir því sem þörf verður á í framtíðinni.

Byggingarluta	Ugildi	Heildarstað	W/K heildar	Hlutfall af	dT	Φ
W/m2K	varmatap	heildarþap	K	W		
Þak	0.20	85.3	17.1	27.2	35.0	598.5
Gólf	0.25	85.3	21.3	27.1	35.0	119.9
Útveggir	0.36	118.4	30.8	27.7	35.0	1977.4
Gluggar	1.90	17.3	32.7	5.5	35.0	1141.8
Hurðir	2.90	8.0	23.2	2.9	35.0	112.0
Samtals:		125.1				3951.6

Byggingarluta	Ugildi	Heildarstað	W/K heildar	Hlutfall af	dT	Φ
W/m2K	varmatap	heildarþap	K	W		
Þak	0.20	85.3	17.1	27.2	35.0	598.5
Gólf	0.30	85.3	25.6	27.1	35.0	383.9
Útveggir	0.30	118.4	35.5	27.7	35.0	1243.2
Gluggar	2.90	17.3	34.4	3.5	35.0	1204.0
Hurðir	3.0	8.0	24.0	2.5	35.0	40.55
Samtals:		136.6				3269.6

Kuldabryr:	Eining	Magn	Ugildi	W/K heildar	dT	Φ
		W/m2K	varmatap	K	W	
Útbrún botnplötuv sökkur	m	89.2	0.1	8.92	15	133.8
Þakplata brunaveggur	m	23.7	0.1	2.37	35	82.95
Sökkur undir innveggjum	m	9.5	0.2	1.9	15	28.5
Útveggir + gluggar hurðir	m	39	0.03	1.17	35	40.55
Samtals:				14.36		286.2

Heildar hupplötur:	314.4
Veggi meðaltal W/m2K:	0.4
Heildar varmatap:	4237.8
Heildar varmatap/ m2:	16.5
Heildar varmatap skv. byggireglugerð:	4269.6

4269.6>4237.8=>Húsið stenst reglugerð

**U-gildi einstakra byggingarluta er sem hér segir:**

Þak 220 mm steinullareinangrun	W/m2K	0.2
Útveggir 125 mm einangrun	0.26	
Gluggar (karmar, veggi meðaltalglers, K-gler)	1.9	
Hurðir	2.9	
Gólf 200 mm steinullareinangrun	0.25	

**Helstu stærðir matshluti 02**

Flatarmál húss:	85,3 m <sup>2</sup>
Rúmmál húss:	262,5 m <sup>3</sup>
Flatarmál lóðar:	9500 m <sup>2</sup>

Nýtingarlutfall (85,3 : 9500) **0,01**

BREYTINGAR NR.	DAGS.	BREYTING
01	16.6.2023	Leiðrétt skv. athugasemdum. leiðréttingar feitiletraðar

**TEIKNING.IS**  
arkitektúr og umhverfi

Gunnlaugur Jónasson kt. 090462 2299  
arkitekt & skipulagsráðgjafi, aðalhönnuður

Hrauntunga 85, 200 Kópavogi  
sími: 824 4555 / 552 0294 netfang: gunnlaugurj@gmail.com

VERK: **Innríhlíð 1 í landi Bjarkar 1**

UNNIÐ FYRIR: Meltuvinnsluna ehf  
Kt 571297 3029

TEIKNING: **AFSTÖÐUMYND OG BYGGINGARLÝSING**

KVARÐI: 1:2000 DAGS: 31.05.2023

TEIKNAD AF GJ TEIKN.NR. 231201

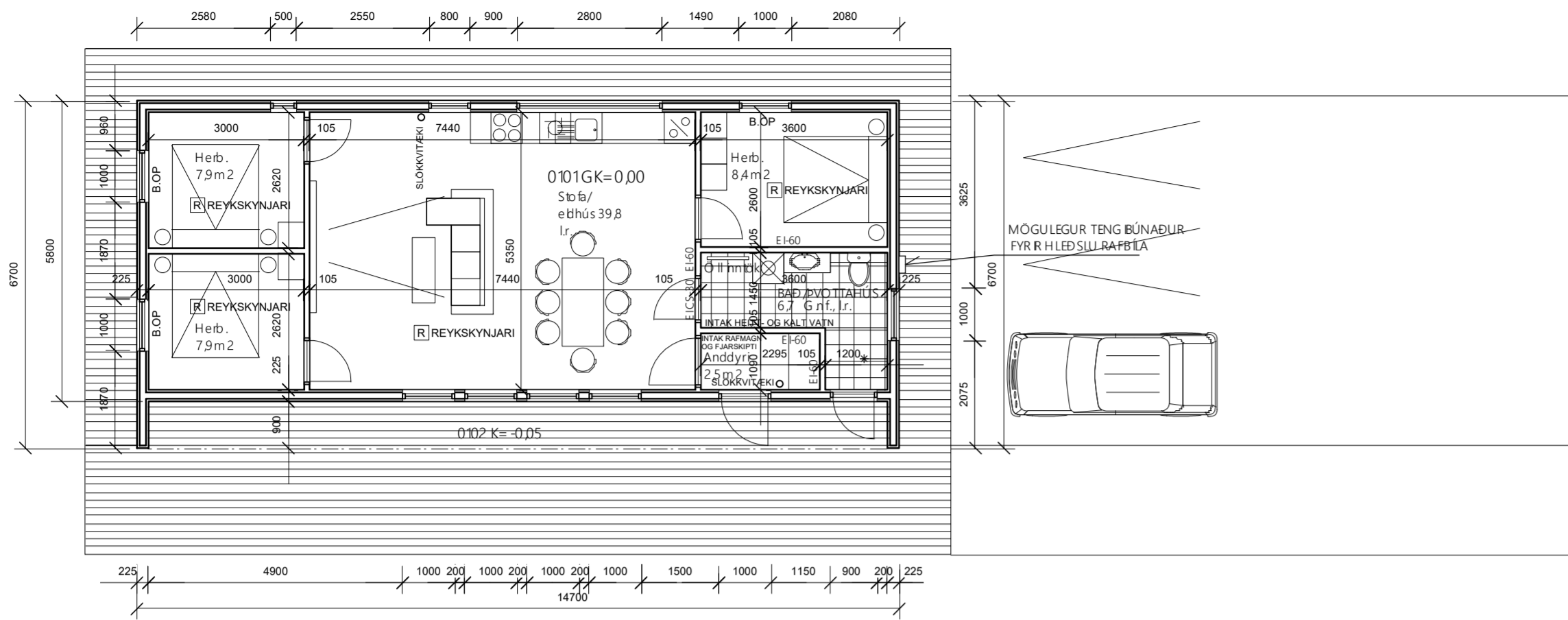

Grunnmynd 1:100, MHL 01



Útlit í austur



Útlit í vestur

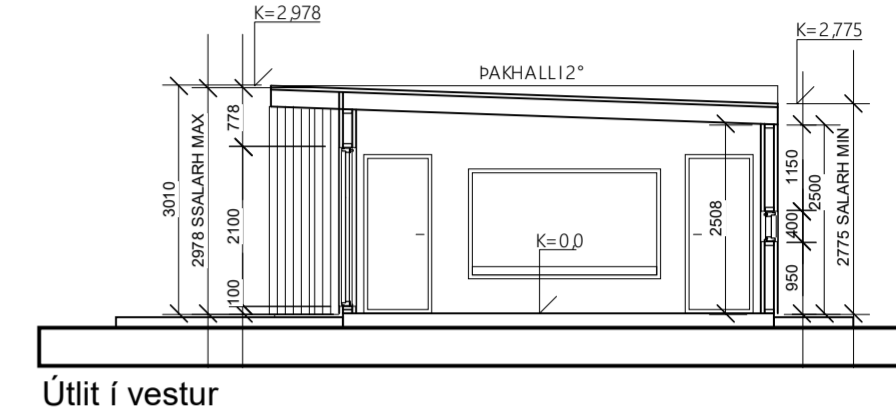

Útlit í vestur

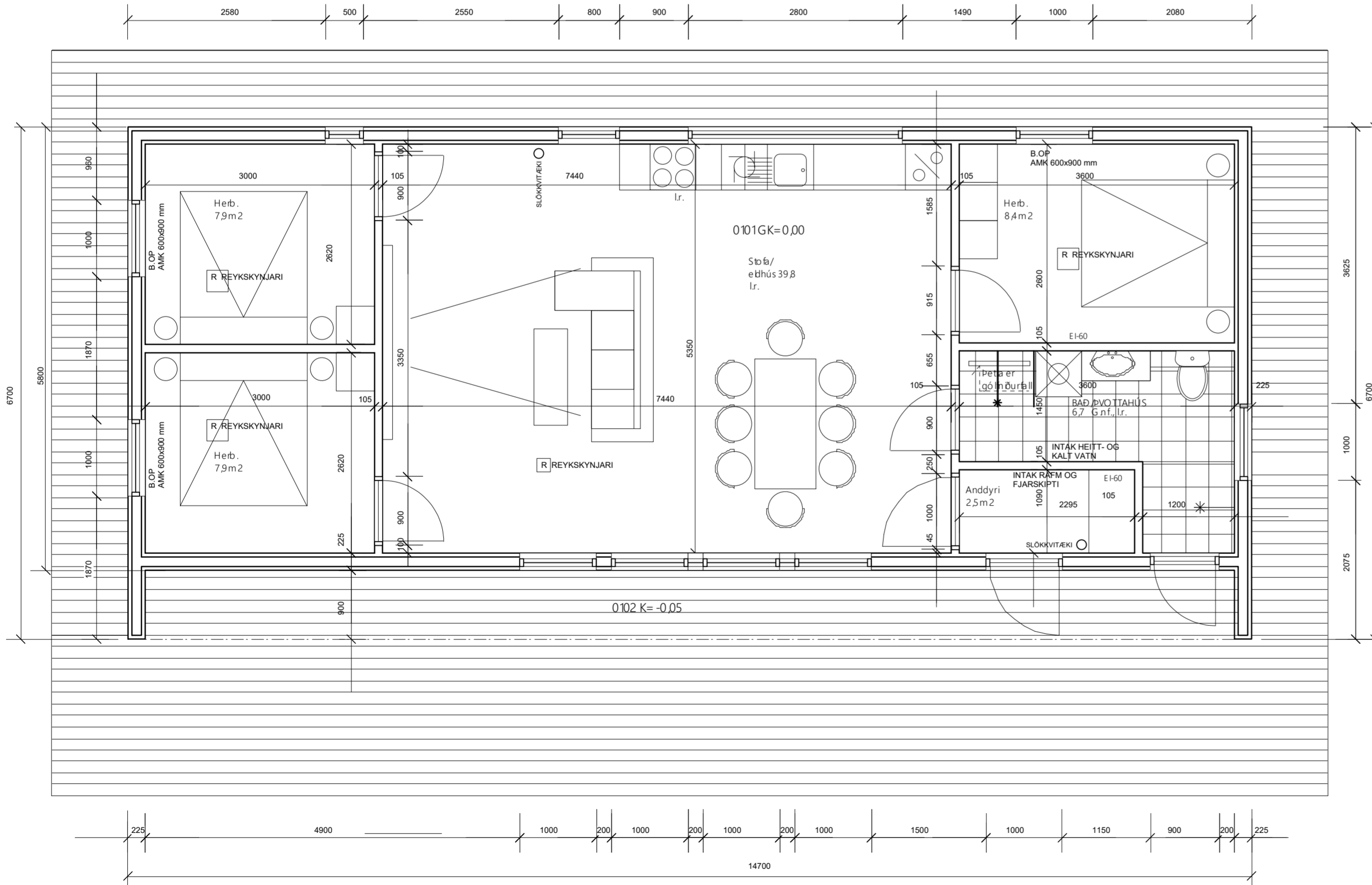

Grunnmynd 1:50, MHL 01

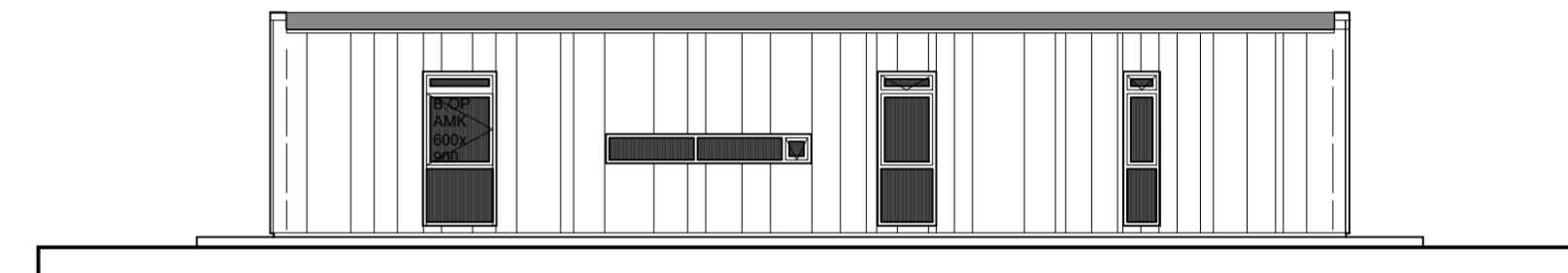

Útlit í norður

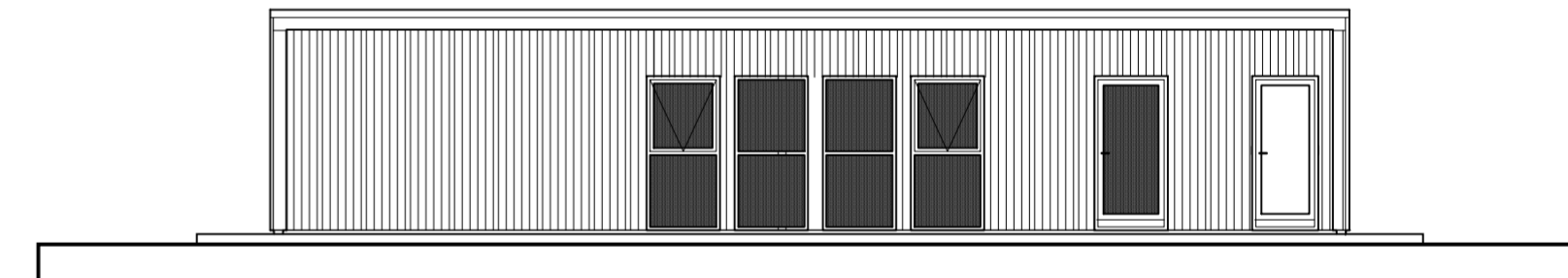

Útlit í suður

BREYTINGAR NR.	DAGS.	BREYTING
01	16.6.2023	Leiðrétt skv. athugasemdum

**TEIKNING.IS**  
arkitektúr og umhverfi

Gunnlaugur Jónasson kt. 090462 2299  
arkitekt & skipulagsráðgjafi, aðalhönnuður

Hrautunga 85, 200 Kópavogi  
sími: 824 4555 / 552 0294 netfang: gunnlaugurj@gmail.com

VERK: Innrhlíð 1 í landi Bjarkar 1

UNNID FYRIR: Meltuvinnsluna ehf  
Kt 571297 3029

TEIKNING: Grunnmynd, útlit og sneiðing

KVARDI: 1:100 og 1:50

DAGS: 31.05.2023

TEIKNAD AF: GJ

TEIKN.NR.: 231202

