

Ásýnd norður Mkv. 1:50

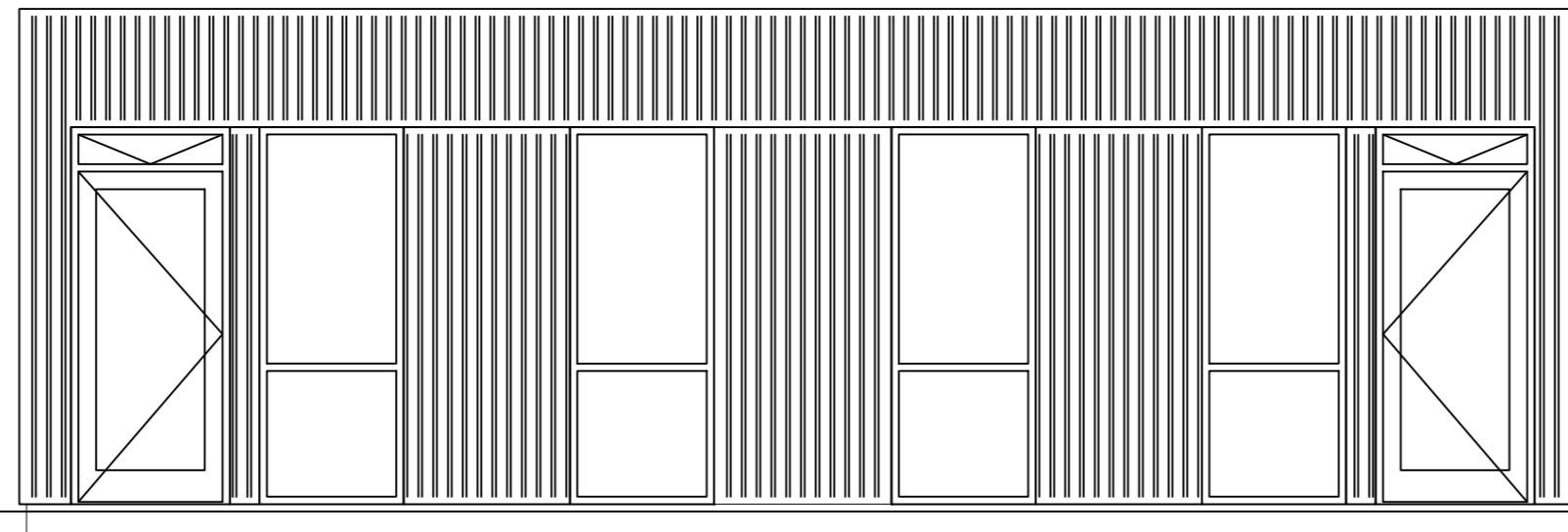

Ásýnd suður Mkv. 1:50

Útg. dags. skýring hannað

ALLI
arkitekt

Vantaborgum 19 112 Reykjavík
tlf 661122-0900 Sí 822 2062
alli@cubithouse.com

Myrkholt 1
Eiðskógabyggð
8721-59250010
L217197
24-002

Höfnunarbúur aðal-ísnuppdráttur Höfnunarskýring

TVÖ GISTIRÝMI

Aðstoðandi Snorriason arkitekt tlf. 161161-2769

Hannað: ás Mál: 1:50

Yfirfari: ás Dags. frumútg. 16.04.2024

VERKTEIKNINGAR

telninganúmer flokkun breyting dags. breyting

3.02

ÁSÝNIR

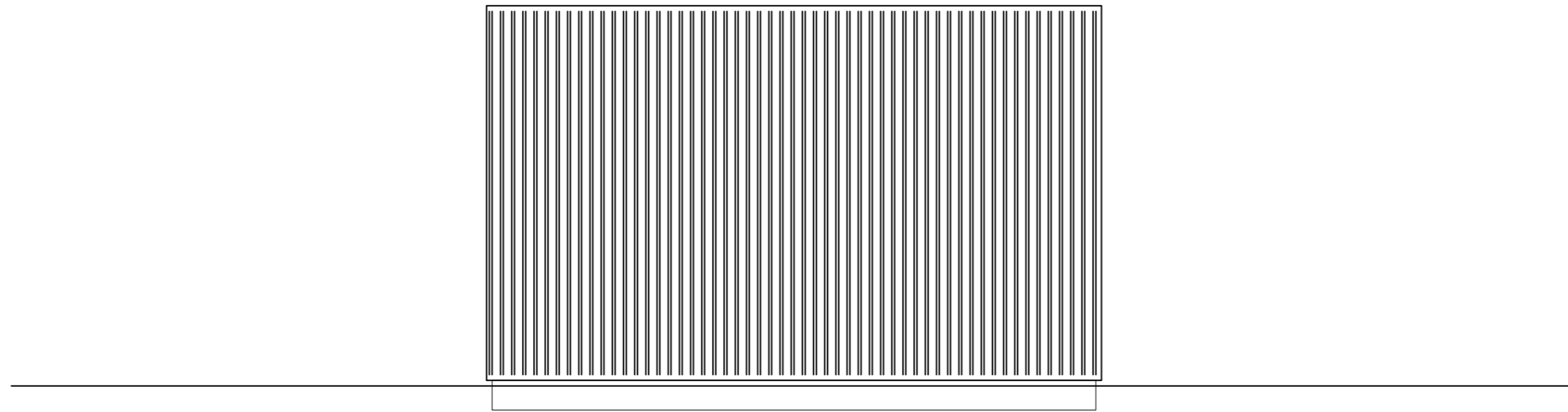

Ásýnd vestur Mkv. 1:50

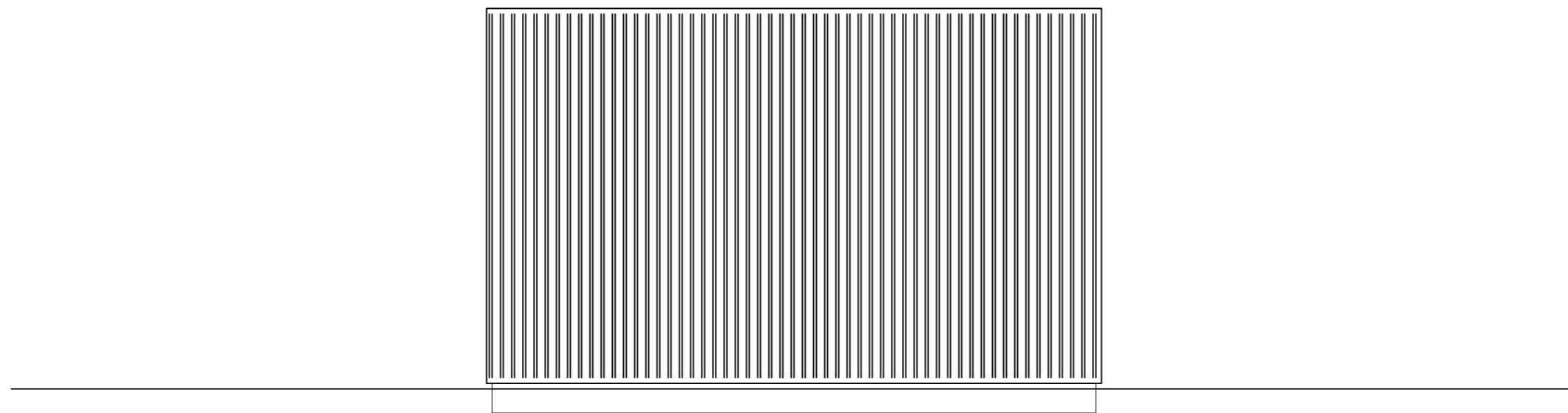

Ásýnd austur Mkv. 1:50

Útg. dags. skýring hannað

ALLI
arkitekt

Vartaborgum 19 112 Reykjavík
tlf 661122-0900 S: 822 2062
alli@subithouse.com

Myrkholt 1
Sveitarfélag Elskúgarbyggð
Staðgæmi 8721-59250010
Landnúmer L217197
Verknúmer 24-002

Höfnunur aðal-ísnuppdráttar Höfnunarsjófr:

TVÖ GISTIRYMI

Aðalstærri Snorason arkitekt tlf. 161161-2769

Hannað: as Mál: 1:50
Yfirfari: as Dags. frumútg. 16.04.2024

VERKTEIKNINGAR

teikninganúmer flokkun breyting dags. breytu

3.03

ÁSÝNDIR

Brunmótstaða þaks

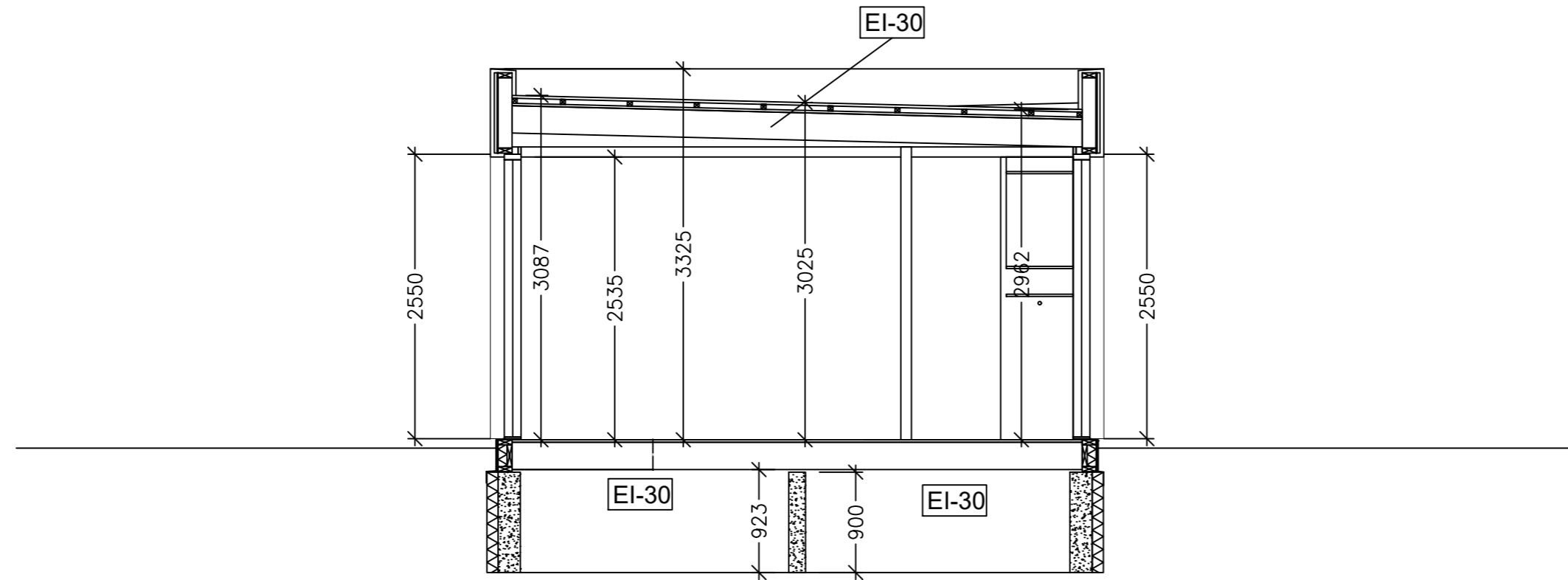

Snið A-A Mkv. 1:50

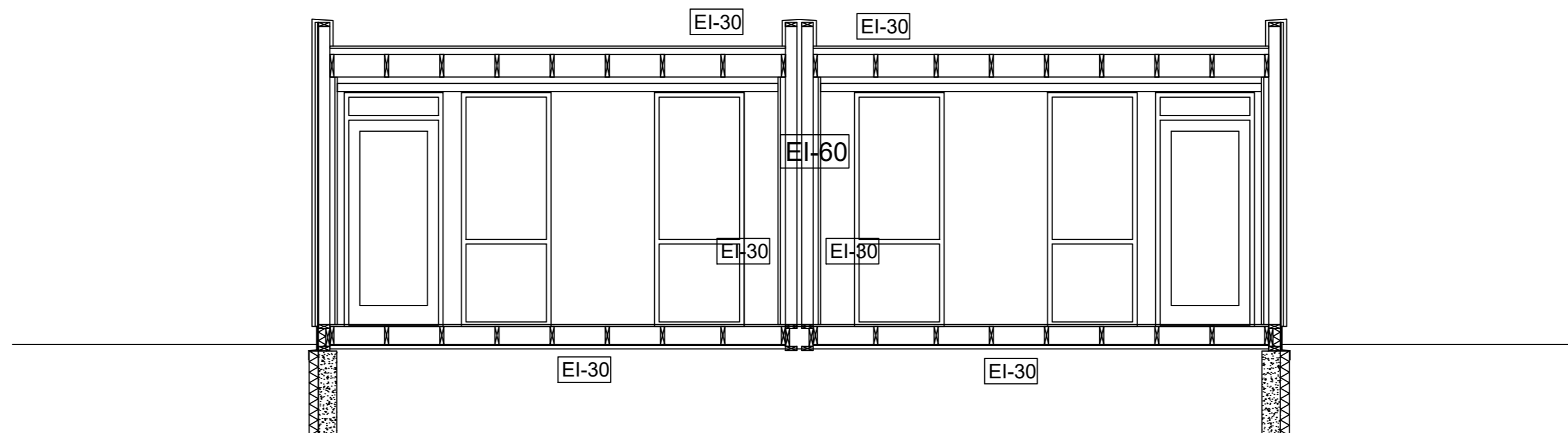

Snið B-B Mkv. 1:50

Útg. dags. skýring hannað

ALLI
arkitekt

Vantaborgum 19 112 Reykjavík
tlf 651122-0900 Sí 822 2062
alli@cubithouse.com

Myrkholt 1
Sveitarfélag Bláskógabyggð
Staðnúmer 8721-59250010
Landnúmer L217197
Verknúmer 24-002

Höfnunarbúur aðal-ísnuppdráttur Höfnunarskýrsla

TVÖ GISTIRYMI

Aðstoðandi Snorriason arkitekt tlf. 161161-2769

Hannað: as Mál: 150

Yfirfari: as Dags. frumútg. 16.04.2024

VERKTEIKNINGAR

teikningarnúmer flokkun breyting dags. breyting

SNID

3.04

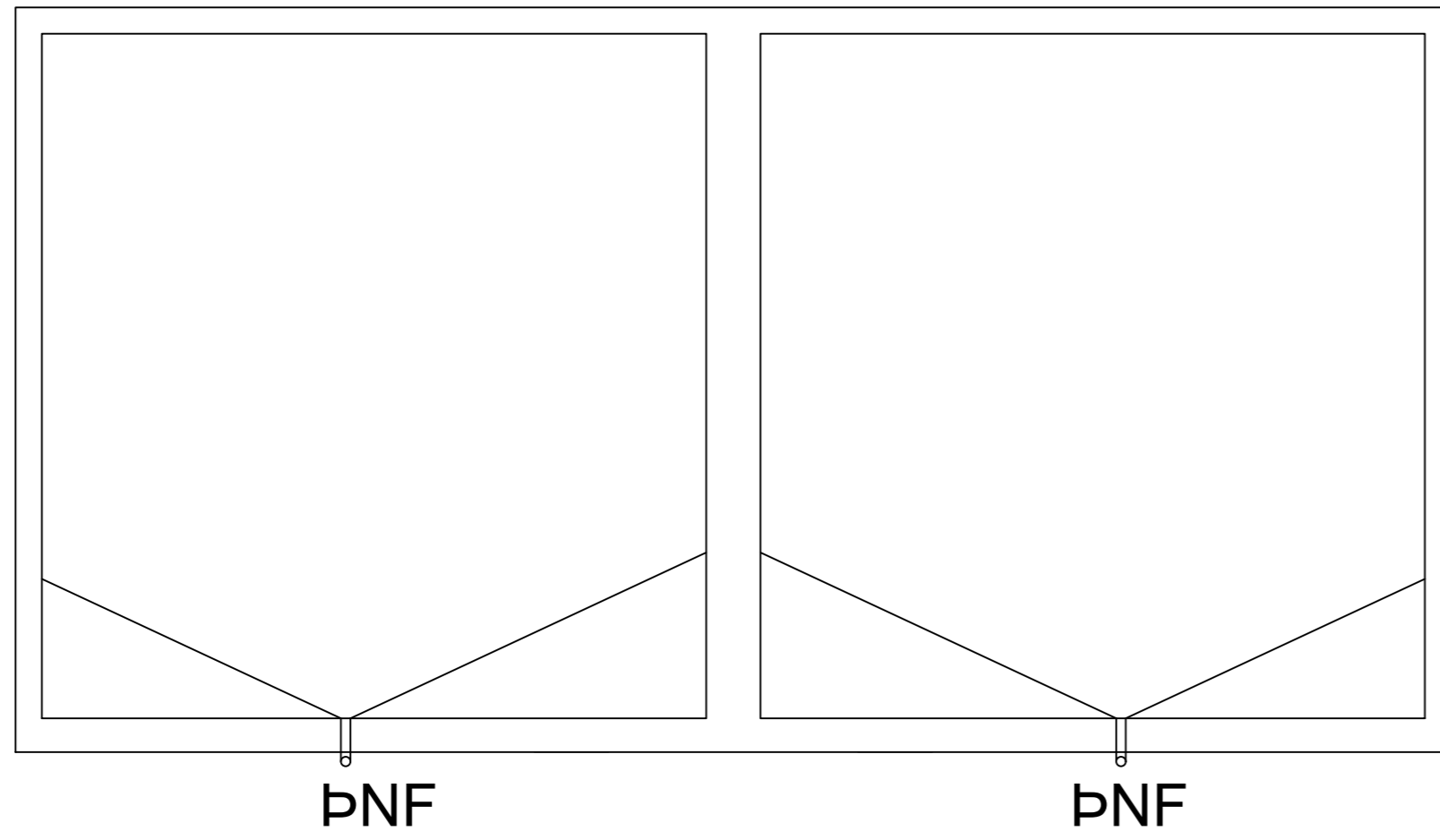

Þakmynd Mkv. 1:50

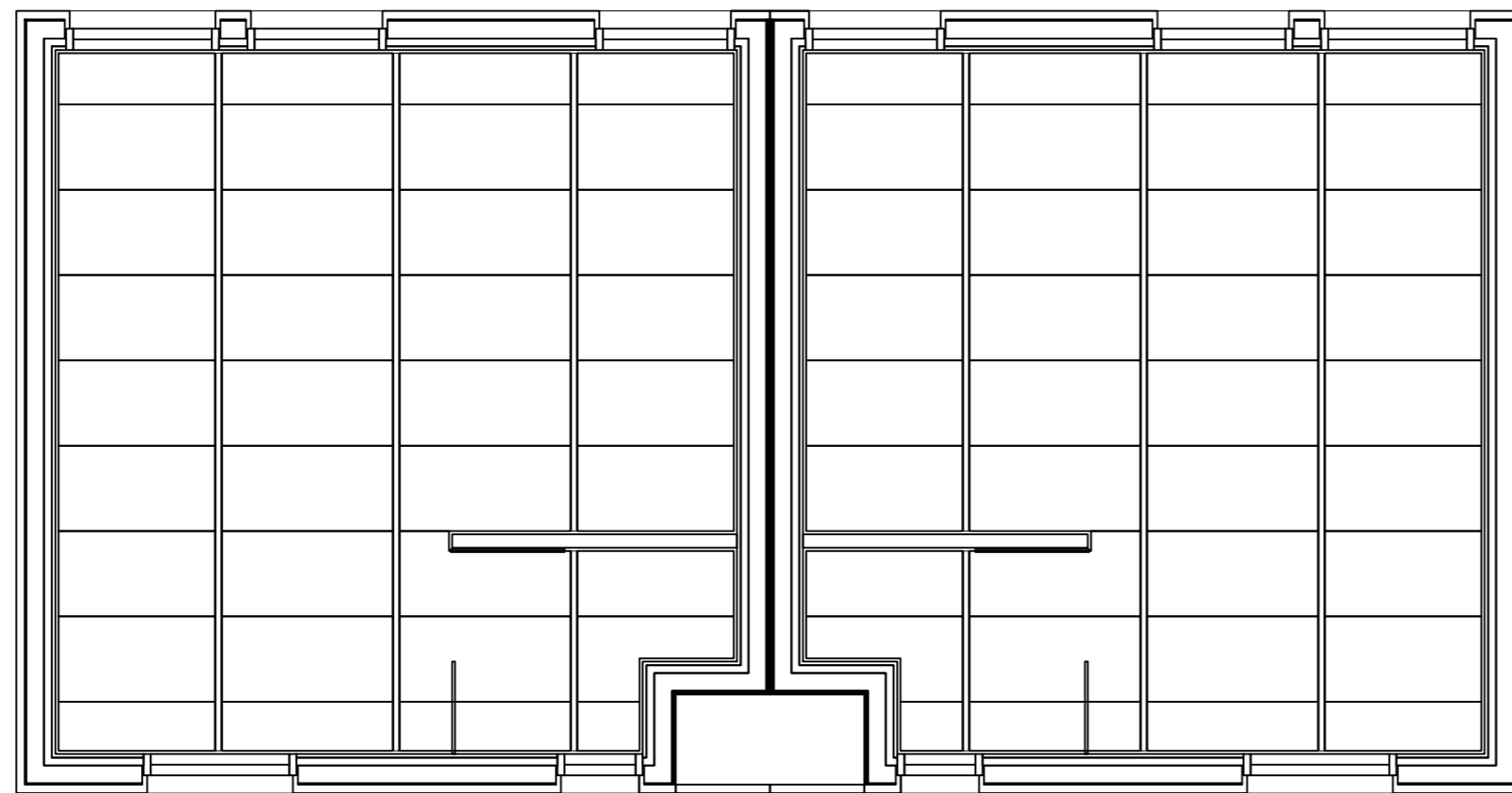

Loftaplan Mkv. 1:50

Almennar skýringar fyrir glugga og hurðir í útveggjum

Hurðir og gluggar skulu vera verksmíðjuframleiddir hjá viðurkenndum framleiðanda, eftir sama framleiðsluferfi og í sama lit.

Seljandi gluggakerfis skal taka ábyrgð á gæðum glugga og hurða og sýna fram á að allt efni til smíði og frágangs sé upprunavottað og uppfylli ISO 9001 gæðastaðal.

Glugga- og hurðaframleiðandi geri smíðateikningar af öllum gluggum og hurðum ásamt festingum þeirra.

Farið skal vandlega eftir leiðbeiningum framleiðanda og hönnuða, þannig að uppsetning, þéttingar og endanlegur frágangur verði gallalaus. Þessa vinnu skala framkvæma af iðnaðarmönnum sem hafa reynslu og þekkingu til ísetninga glugga og hurða og hafa kynnt sér gögn hönnuða og framleiðanda til hins ýrasta. Sérstaklega skal fara varlega yfir allar þéttingar og festingar áður en slíkt er hulið með einangrun.

- Kröfur ú U-gildi skv. almennu skýringablaði HMS.
- Loft- og vatnsþéttleiki skal vera staðfestur með vottorði frá NMI eða öðrum sambærilegum aðila sem prófar skv. viðurkenndum stöðlum.
- Lyklakerfi skal ákveða í samráði við verkkaupa og haf í það minnst tveggja ára ábyrgð.
- Engar festingar skulu vera sýnilegar þegar lokafrágangi er lokið.
- Nota skal álímdan EPMD dúk festan undir pressulista til þéttingar glugga, auk einangrunartröðs, þéttilista og kíttis.
- Svignun prófíla undan vindálagi má mest vera L/300 að hámarki 8mm fyrir hverja kantlengd rúðu. Svignun láréttra pósta undan glerþunga L/300 að hámarki 3mm.
- Gluggapóstar skulu loftræstir og sjálfdrændi.
- Allar hurðir sem opnast út skulu hafa viðeigandi hurðapumpu. Hurðapumpur skulu uppfylla skilyrði leiðbeiningarblaðs HMS 9.4.7 og skulu hafa stærð og þyngd hurðar. Á rennihurðum skal vera bremsa.
- Setja skal öryggisgler og sólstopp gler alls staðar þar sem það er merkt inn á teikningar. Allt gler nær gólfi en 600mm skal vera öryggisgler og allar rúður til suðurs og vestur skulu vera sólstopp gler. Gler skal vera eins glært og kostur er og skal vera sami litur á öllum rúðum í húsinu.
- AMK. 5 ára árbyrgð skal vera á gleri.

Skýringar:

VERKTAKI STKAL MÆLA UPP ÖLL HURÐA- OG GLUGGAGÖT TIL AÐ SANNREYNA ALLAR MÁLSETNINGAR ÁÐUR EN SMÍÐ HEFST. JAFNFRAMT SKAL STEYPUVERKTAKI HAFA GLUGGAMÁLSETNINGAR TIL HLIÐSJÓNAR VIÐ UPPSTEYPA OG ÁVALLT PASSA UPP Á AÐ ÞAÐ SÉ 10MM RIFA MILLI GLUGGA OG STEYPU Á ALLA VEGU.

Ásýndir glugga eru séðar utanfrá.

Hafa skal til hliðsjónar deiliteikningar arkitekts teikningar 5.01 til 5.08.

Öryggisgler skal uppfylla skilyrði á leiðbeiningarblaði Rb-blað (31) „Val glergerða fyrir íbúðarhúsnæði“

Breidd hurðablaða og umferðaleiða skulu aldrei vera minni en skv. byggingarreglugerð nr.112/2012 með örðnum breytingum og leiðbeiningablaði HMS 6.4.2.

Litir allra glugga og hurða skal vera RAL 7022.

Opnanir hurða skulu vera skv. teikningum arkitekts.

Rennihurðir skulu vera læsanlegar að innanverðu. Að utanverðu er einungis handfang til að draga hurð og skal það ekki tengt læsingarkerfi.

Opnanleg fög eiga að vera með búnaði sem uppfyllir kröfur byggingareglugerðar um opnun. Búnaður sem hindrar börn í því að opna opnanlegt fag meira en 89mm.

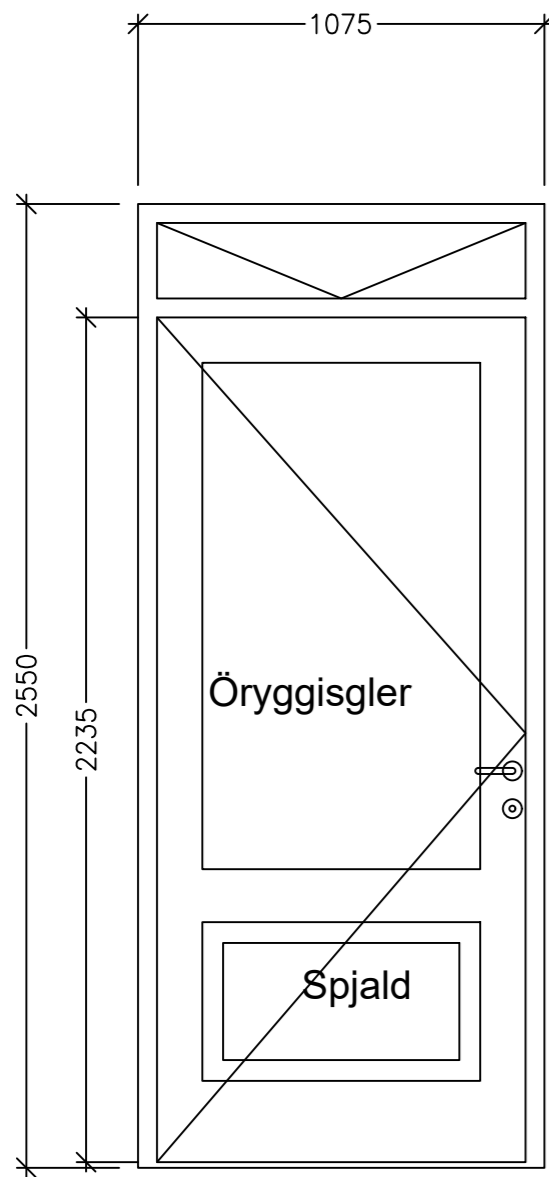

Aðalinngangshurð
H 01. 1 stk. Mkv. 1:20

Pröskuldur max 25mm
m.v. endanlegan frágnag

Hurð opnast inn
Litur RAL7022

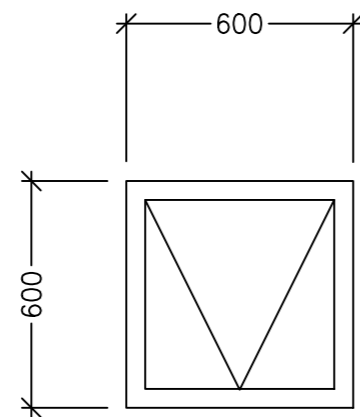

G02. 2 stk. Mkv. 1:20
Litur RAL7022

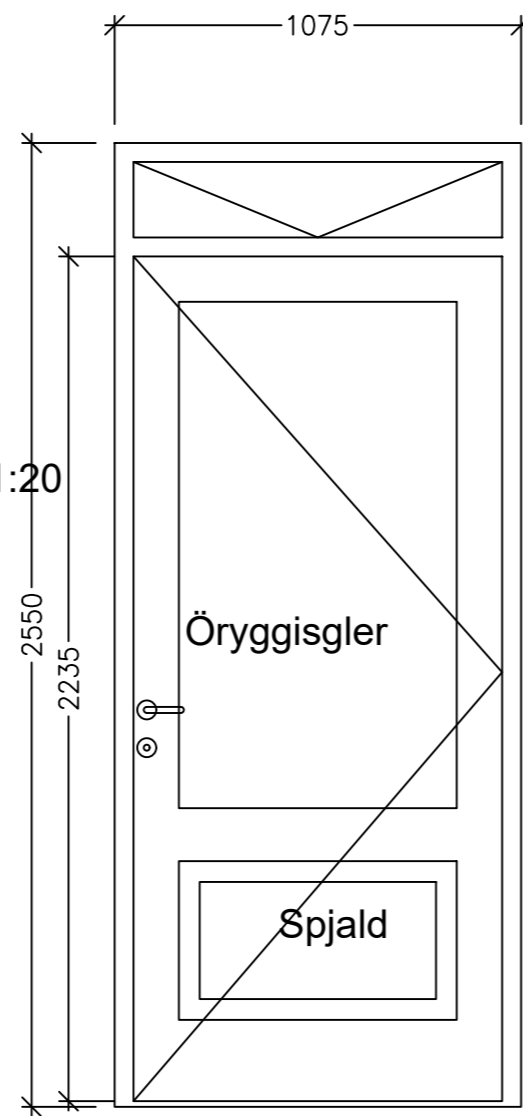

Aðalinngangshurð
H 02. 1 stk. Mkv. 1:20

Pröskuldur max 25mm
m.v. endanlegan frágnag

Hurð opnast inn
Litur RAL7022

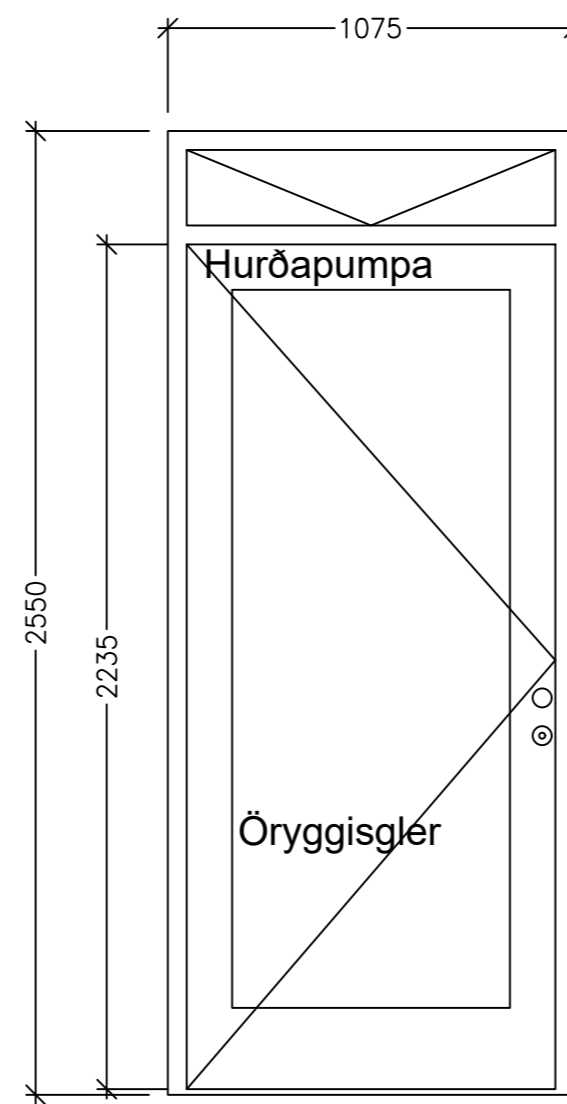

H 03. 1 stk. Mkv. 1:20

Pröskuldur max 25mm
m.v. endanlegan frágnag

Hurð opnast út
Litur RAL7022

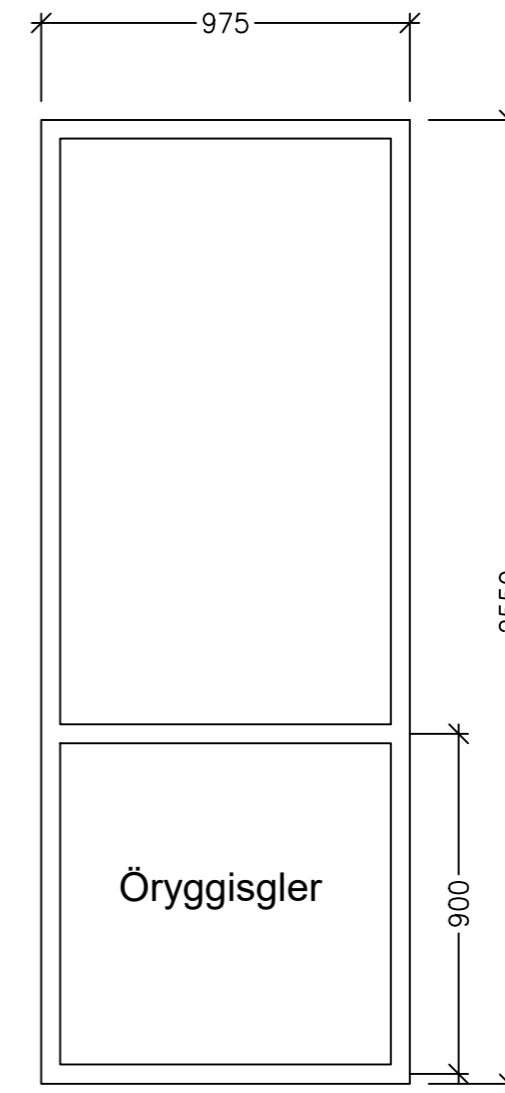

G03. 4 stk. Mkv. 1:20
Litur RAL7022

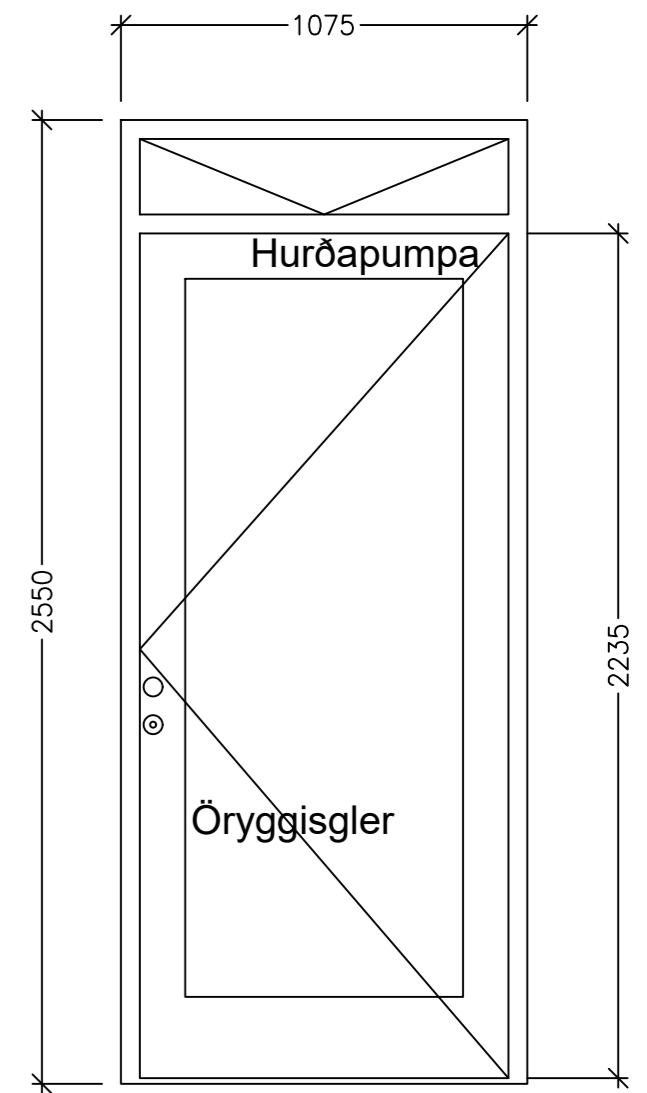

H 04. 1 stk. Mkv. 1:20

Pröskuldur max 25mm
m.v. endanlegan frágnag

Hurð opnast út
Litur RAL7022

útg. dags. skýring. hannað

ALLI
ARKITEKT

Myrkholt 1
Bláskógabyggð
872-59250010
L217197
24-002

TVÖ GISTIRYMI

Abilastenn Snorrason arkitekt lei. kt.161161-2769

Hannað: as Mál: 1:20
Yfirfari: as Dags. frumútg. 16.04.2024

HLUTATEIKNINGAR

GLUGGAR OG HURDIR
teikningunúmer flokkun breyting dags. breyting
4.01

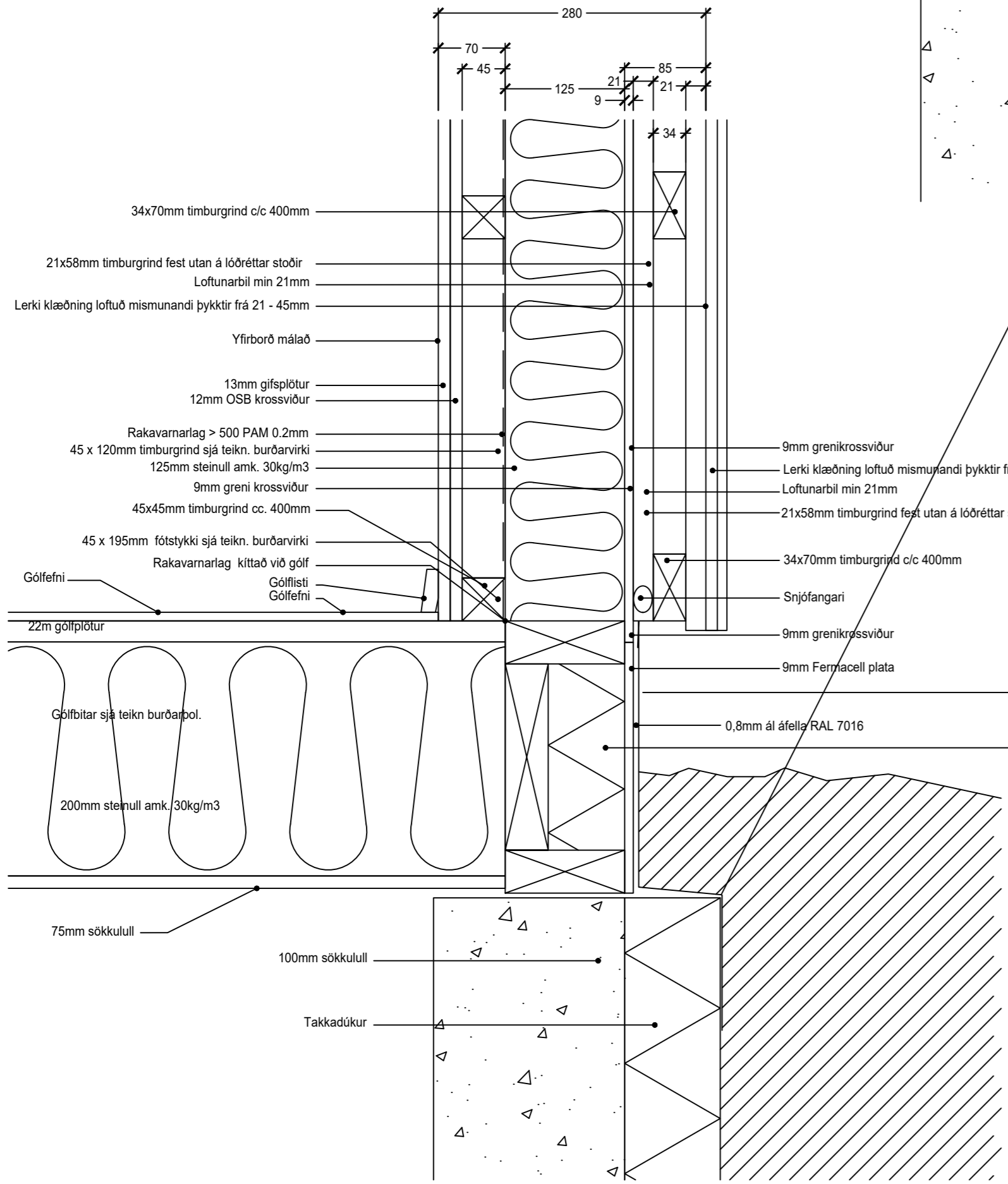
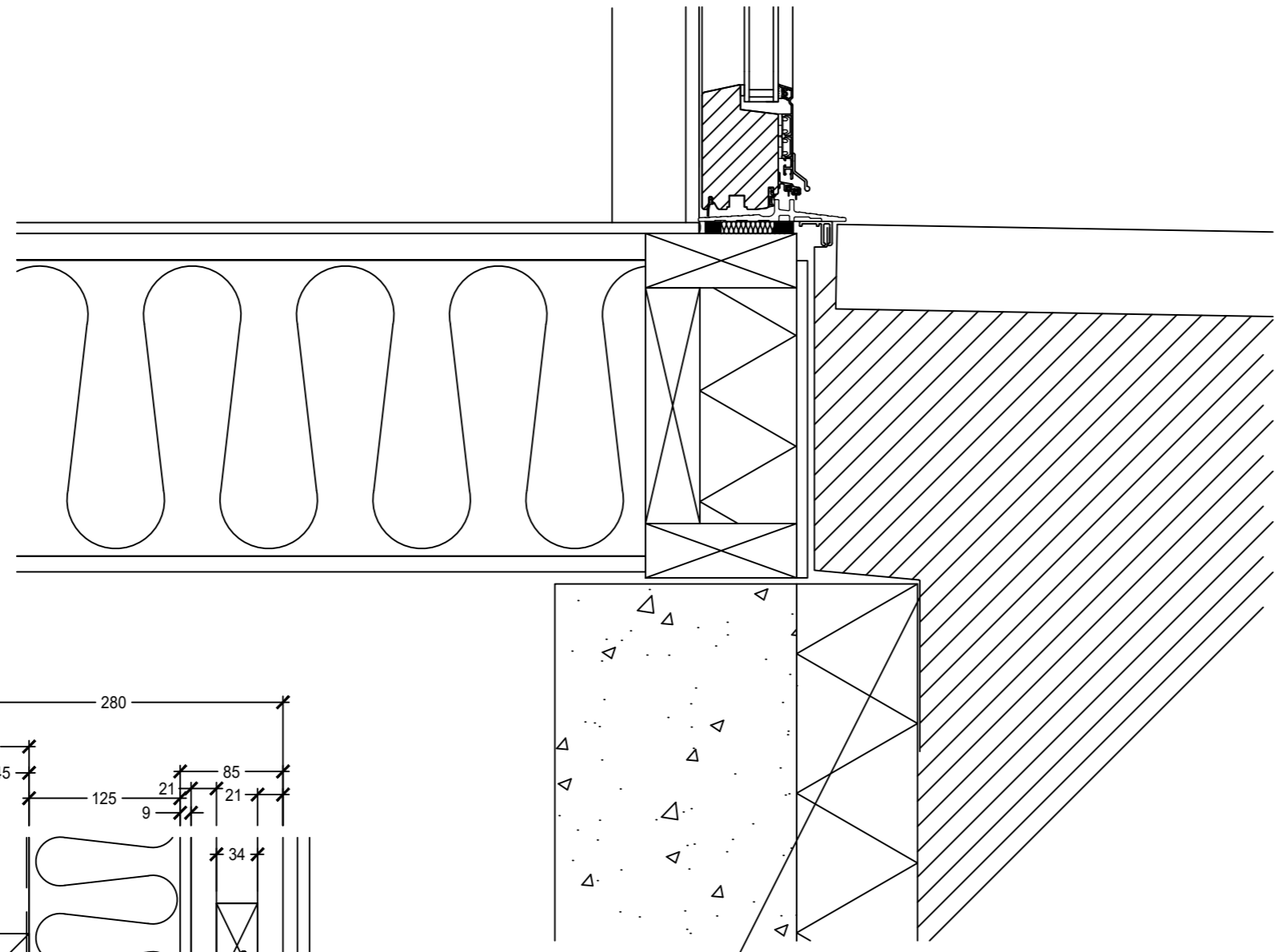

ATH Þessi frágangur þarf að eiga sér stað eftir að hús er boltað á sökkul

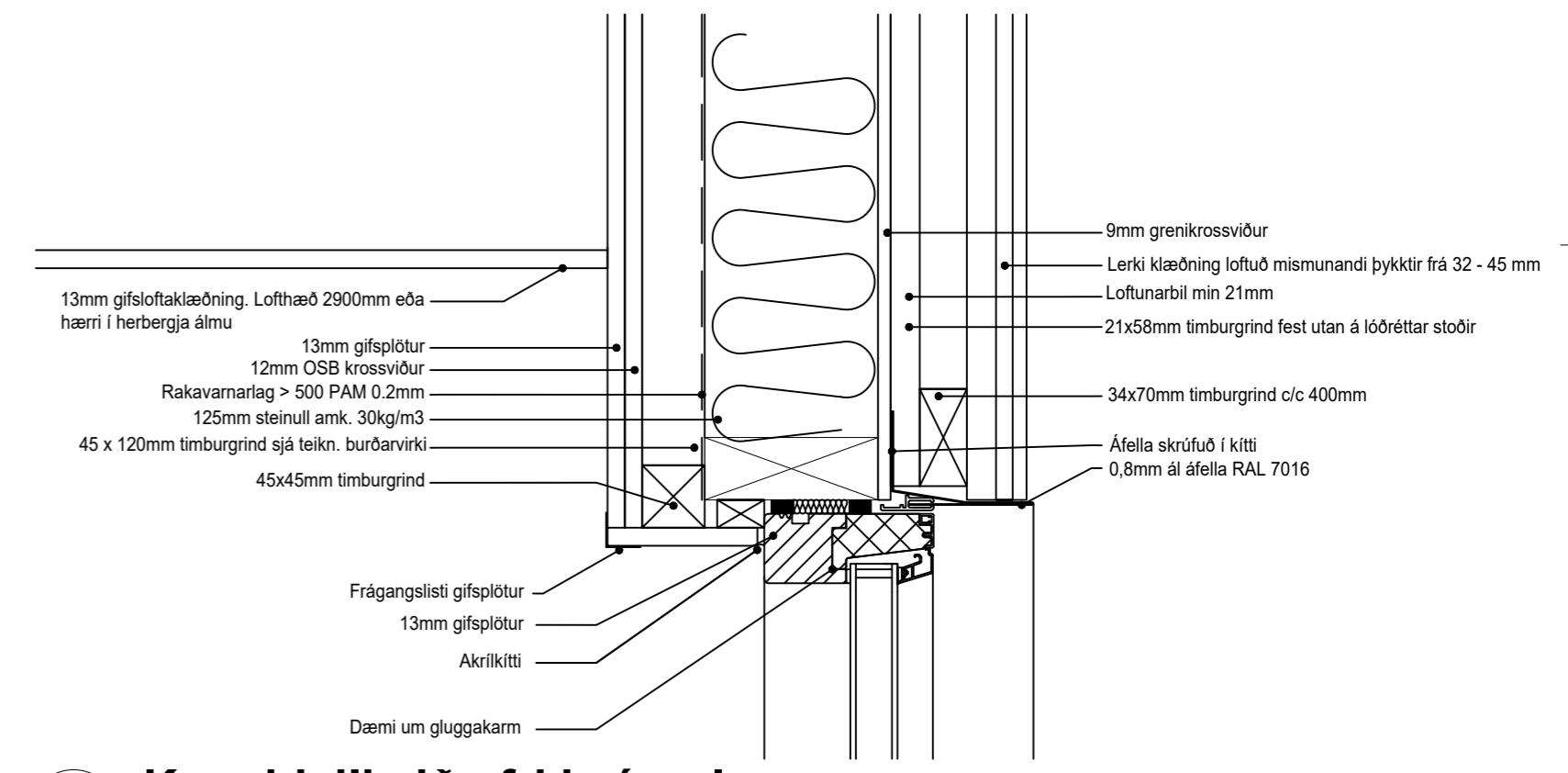

1 Kennideili við efri brún glugga
1 : 5

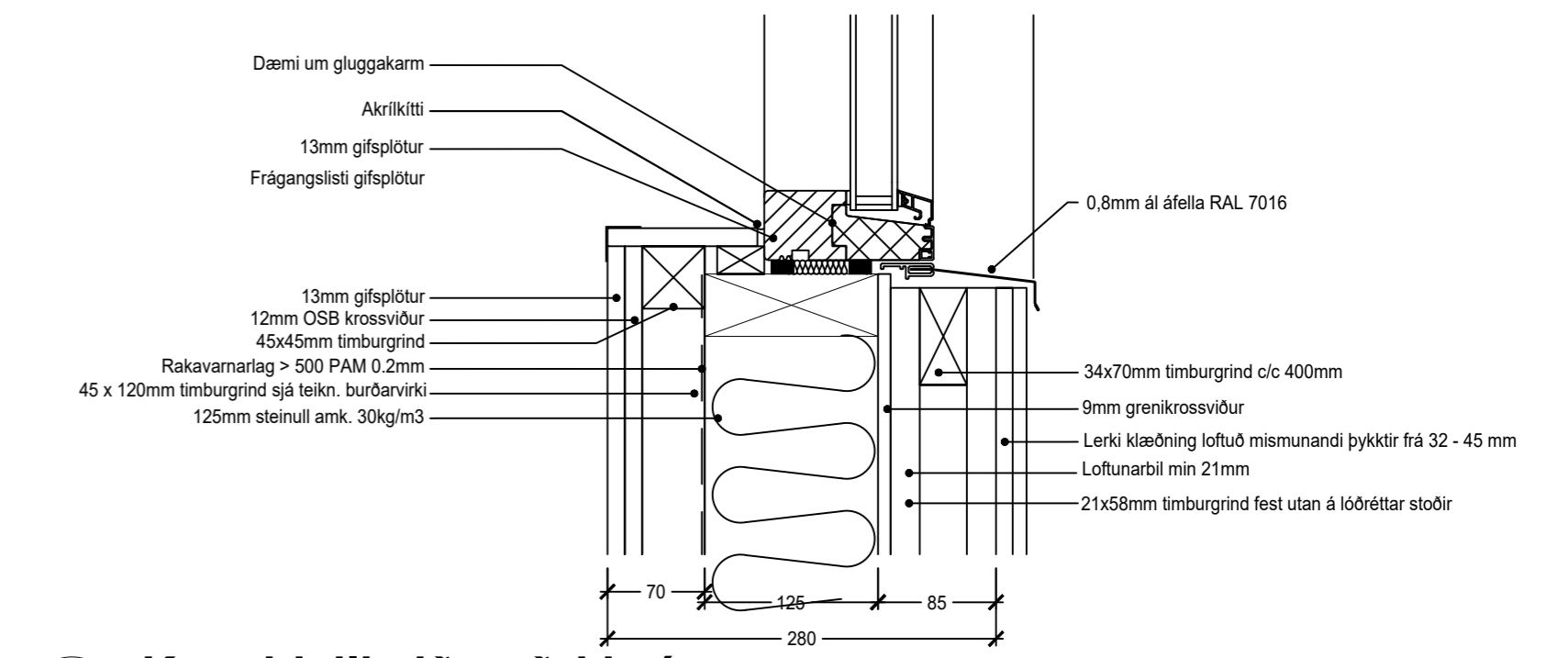

2 Kennideili við neðri brún glugga

3 Kennideili við sökkul og hurð
1 : 5

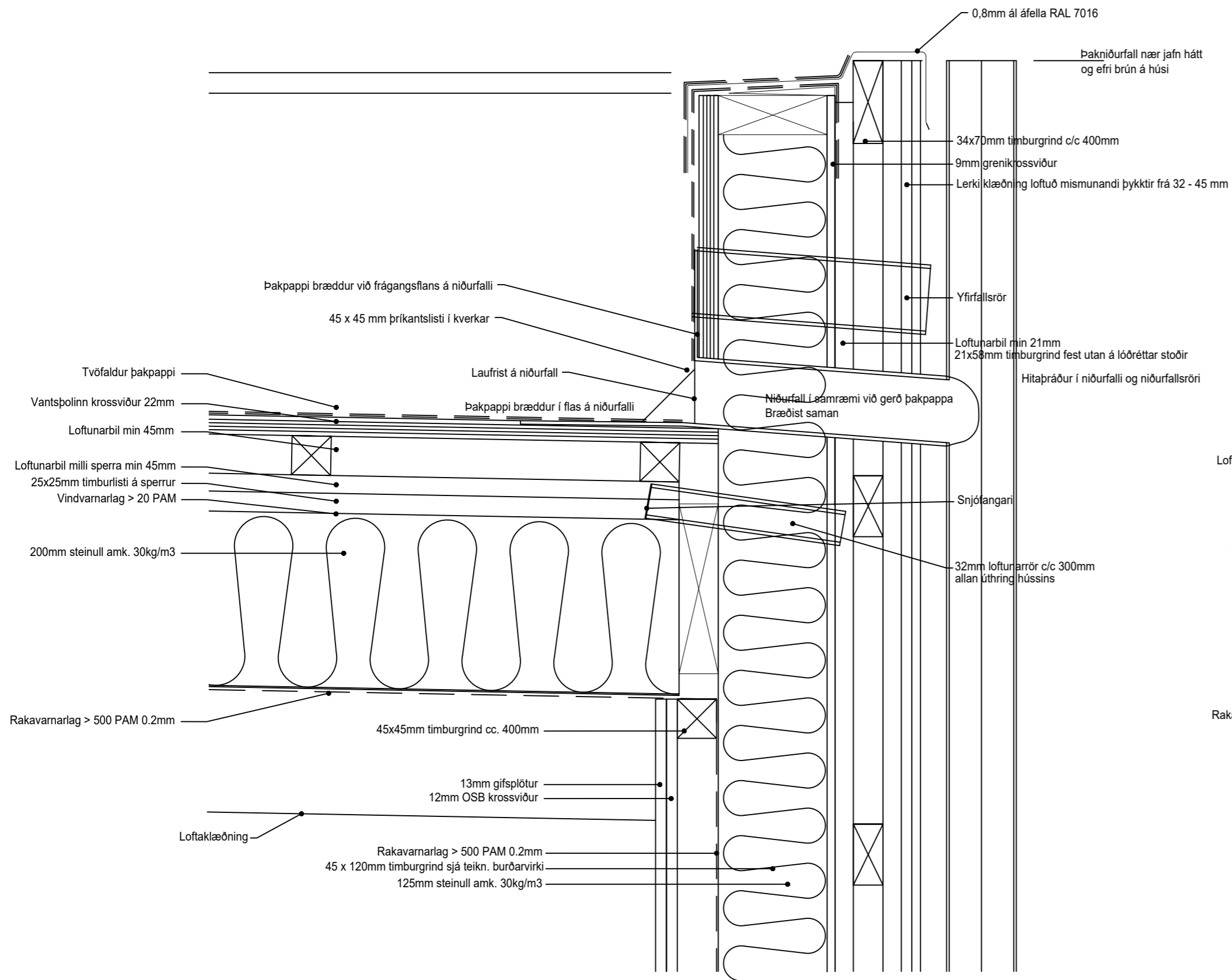

6 Deili við þakbrún og niðurfallsrör
3.02 1 : 5

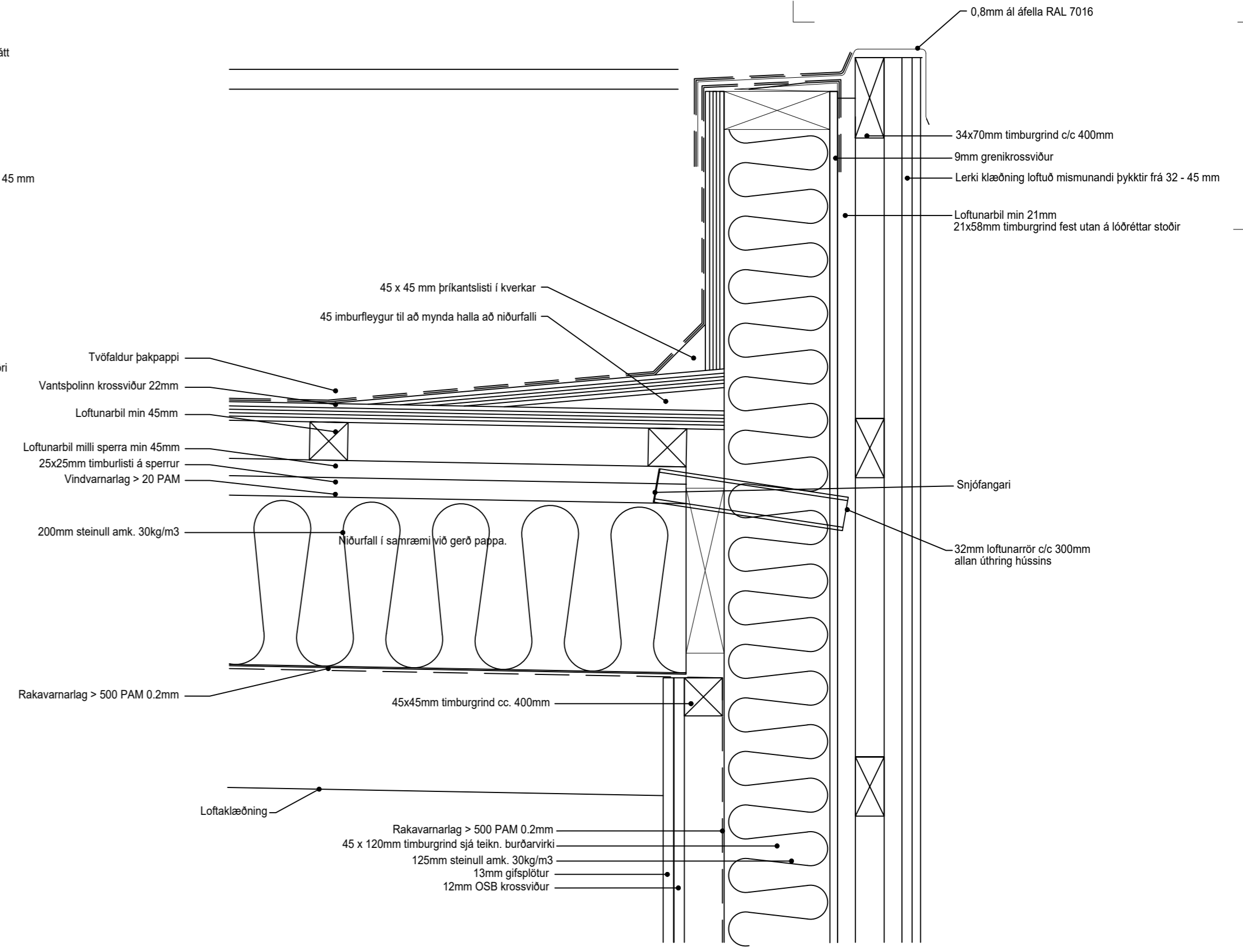

8 Kennideili af þakbrún og fleyg á þaki
3.02 1 : 5

Lerki klæðning loftuð mismunandi þykktir frá 32 - 47 mm
 34x70mm timburgrind c/c 400mm
 Loftunarbíl min 21mm
 21x58mm timburgrind fest utan á lóðréttar stoðir
 9mm grenikrossviður

45 x 120mm timburgrind sjá teikn. burðarvirki
 125mm steinull amk. 30kg/m3

Rakavarnarlag > 500 PAM 0.2mm
 45x45mm timburgrind
 12mm OSB krossviður
 13mm gífsplötur

15 Kennideili í úthorn
 3.02 1 : 5

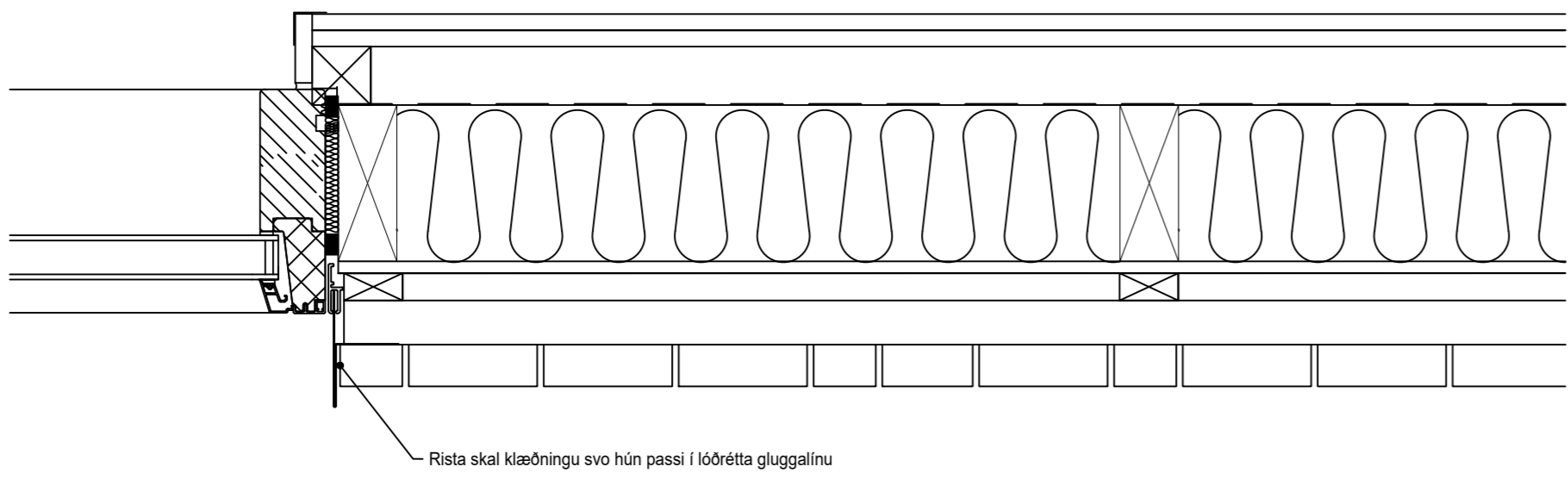

13mm gífsplötur
 12mm OSB krossviður
 45x45mm timburgrind

Rakavarnarlag > 500 PAM 0.2mm
 45 x 120mm timburgrind sjá teikn. burðarvirki
 125mm steinull amk. 30kg/m3

9mm grenikrossviður
 Loftunarbíl min 21mm
 21x58mm timburgrind fest utan á lóðréttar stoðir
 34x70mm timburgrind c/c 400mm

Lerki klæðning loftuð mismunandi þykktir frá 32 - 47 mm

Rista skal klæðningu svo hún passi í lóðréttu gluggalínu

20 Kennideili í glugga og útvegg
 3.02 1 : 5

Lerki klæðning loftuð mismunandi þykktir frá 32 - 47 mm
 34x70mm timburgrind c/c 400mm
 Loftunarbíl min 21mm
 21x58mm timburgrind fest utan á lóðréttar stoðir
 9mm grenikrossviður

45 x 120mm timburgrind sjá teikn. burðarvirki
 125mm steinull amk. 30kg/m3

Rakavarnarlag > 500 PAM 0.2mm
 45x45mm timburgrind
 12mm OSB krossviður
 13mm gífsplötur

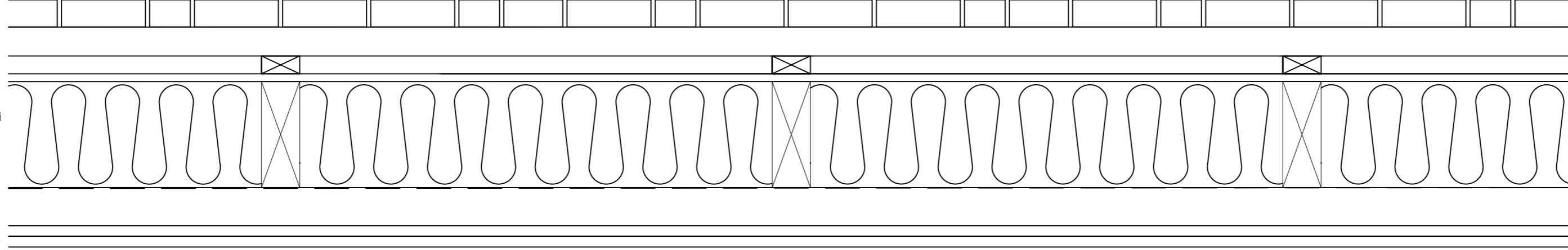

16 Kennideili í útvegg
 3.02 1 : 5

útg. dags. skýring hannað

ALLI
 arkitekt

Vatnaborgum 19 112 Reykjavík
 kt 651122-0900 Sí 822 2062
 alli@cubithouse.com

Myrkholt 1
 Bláskógabyggð
 Staðgættir 8721-59250010
 Landnúmer: L217197
 Verknúmer: 24-002

Höfnunarbíll: Höfnunarbíll
 Höfnunarbíll: Höfnunarbíll

Abalsteinn Snorrason arkitekt hlöðun hlöðun
 Harnað: as Mál: 1:5
 Yfirari: as Dags. frumútg. 16.04.2024

DEILITEIKNINGAR **LÓÐRÉTT**

teikningarnúmer: 5.03
 flokkun: breyting dags. breyfu