

1 Tengiskápur vatnsmiðla
M=1: 20

Breyting	Eðli breytingar	Dags.	Samp.
----------	-----------------	-------	-------

	Staður	Myrkholt				
	Viðfang	Tengiskápur vatnsmiðla				
	Gerð	Grunnmynd				
	Geithömrur 7 112 REYKJAVÍK Sími: 567 5157 GSM: 620 4669	Gautur Þorsteinsson <small>veikfæðingur</small> kt. 240358-3959				
Staðgreinir	Mælikvarði	Dagsetning	Verknúmer	Flokkur	Teikning númer	Breyting
	20	23.4.2024	257	V	11	

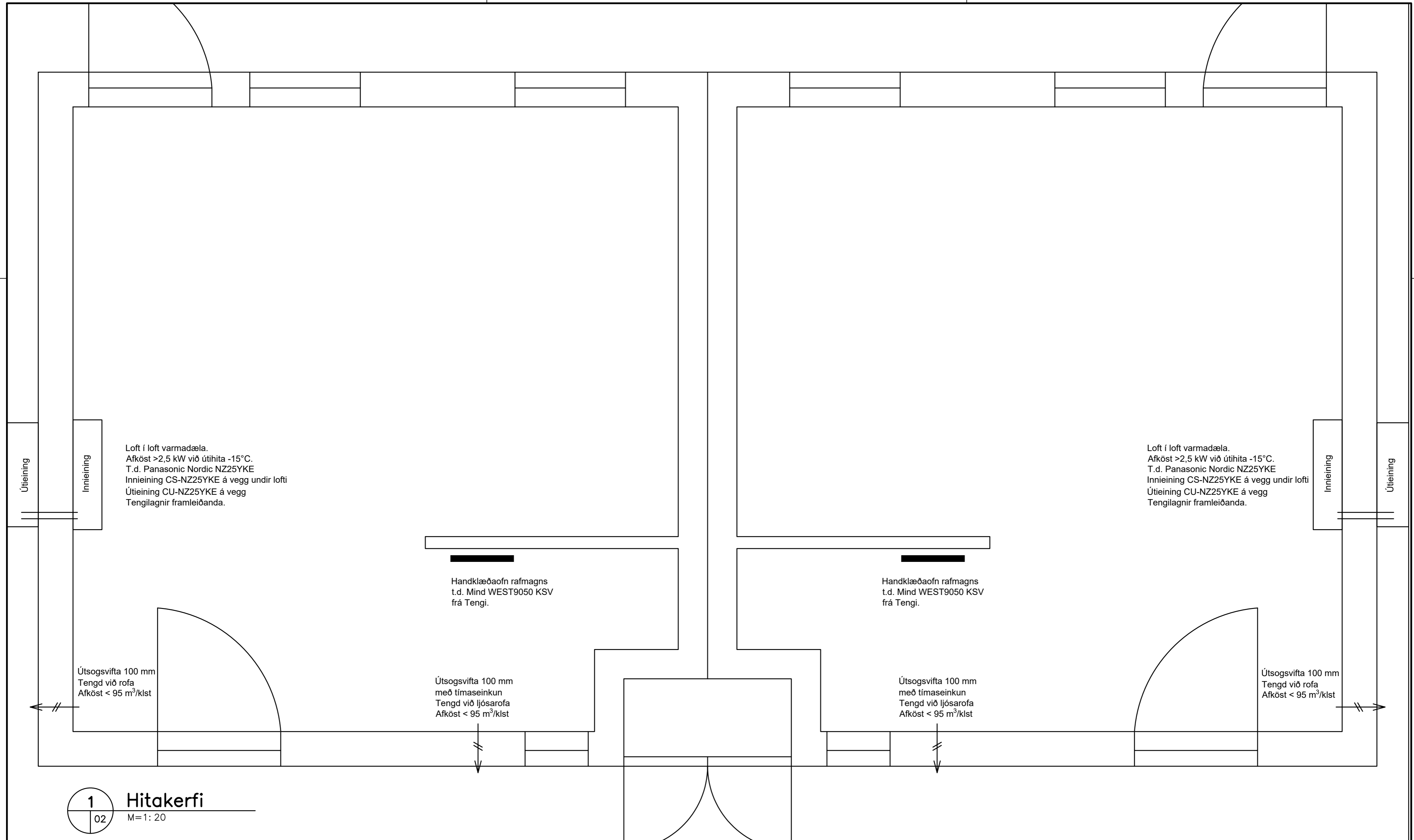

Staður Myrkholt
Viðfang Hitakerfi og loftræsing
Gerð Grunnmynd
Geithömrúm 7
112 REYKJAVÍK
Sími: 567 5157
GSM: 620 4669
Gautur Þorsteinsson veikfræðingur
kt. 240358-3959

Breyting	Eðli breytingar	Dags.	Samp.

Staðgreinir	Mælikvarði	Dagsetning	Verknúmer	Flokkur	Teikning númer	Breyting
	20	5.5.2024	257	V	10	

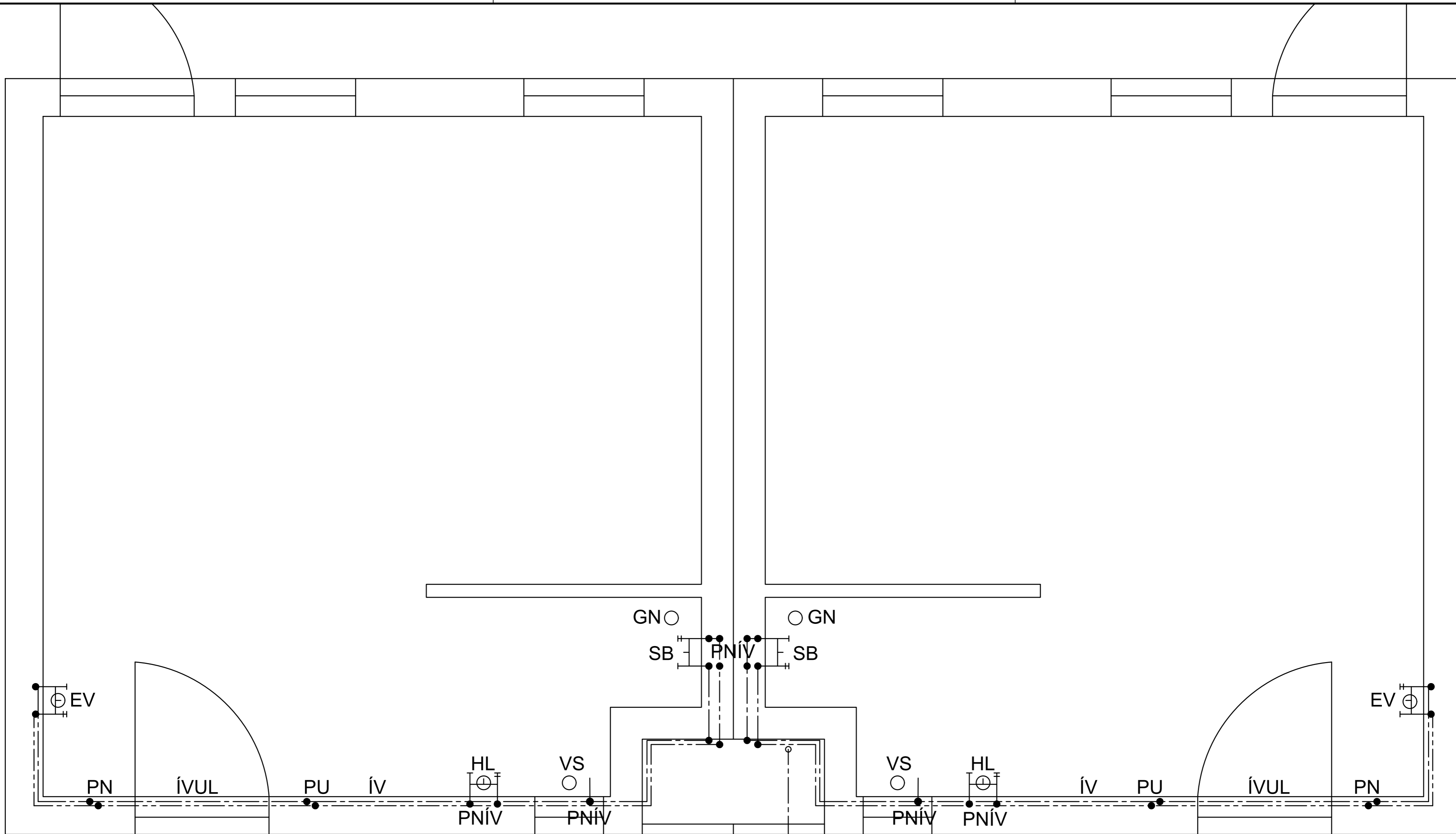

1
02

Neysluvatn og fráveita

M=1: 20

Tengiskápur vatns
sjá teikningu L.11
Inntak
neysluvatns

Skýringar

Lagnaefni í neysluvatnslagnir sé PEX eða galvaniserað stál,
Lagnir að einstökum tækjum skulu vera DN15

- VS Vatnssalerni
- SB Steypibað
- HL Handlaug
- EV Eldhúsvaskur
- PN Pípa fer niður
- PU Pípa fer upp
- ÍV Pípa er í vegg
- ÍVUL Í vegg undir lofti.

- Kalt neysluvatn
- Heitt neysluvatn

Breyting	Eðli breytingar	Dags.	Samp.

GP

Staður Myrkholt
Viðfang Neysluvatn og frárennsli
Gerð Grunnmynd

Geithömrúm 7
112 REYKJAVÍK
Sími: 567 5157
GSM: 620 4669

Gautur Þorsteinsson
kt. 240358-3959

Staðgreinir	Mælikvarði	Dagsetning	Verknúmer	Flokkur	Teikning númer	Breyting
	20	5.5.2024	257	V	09	

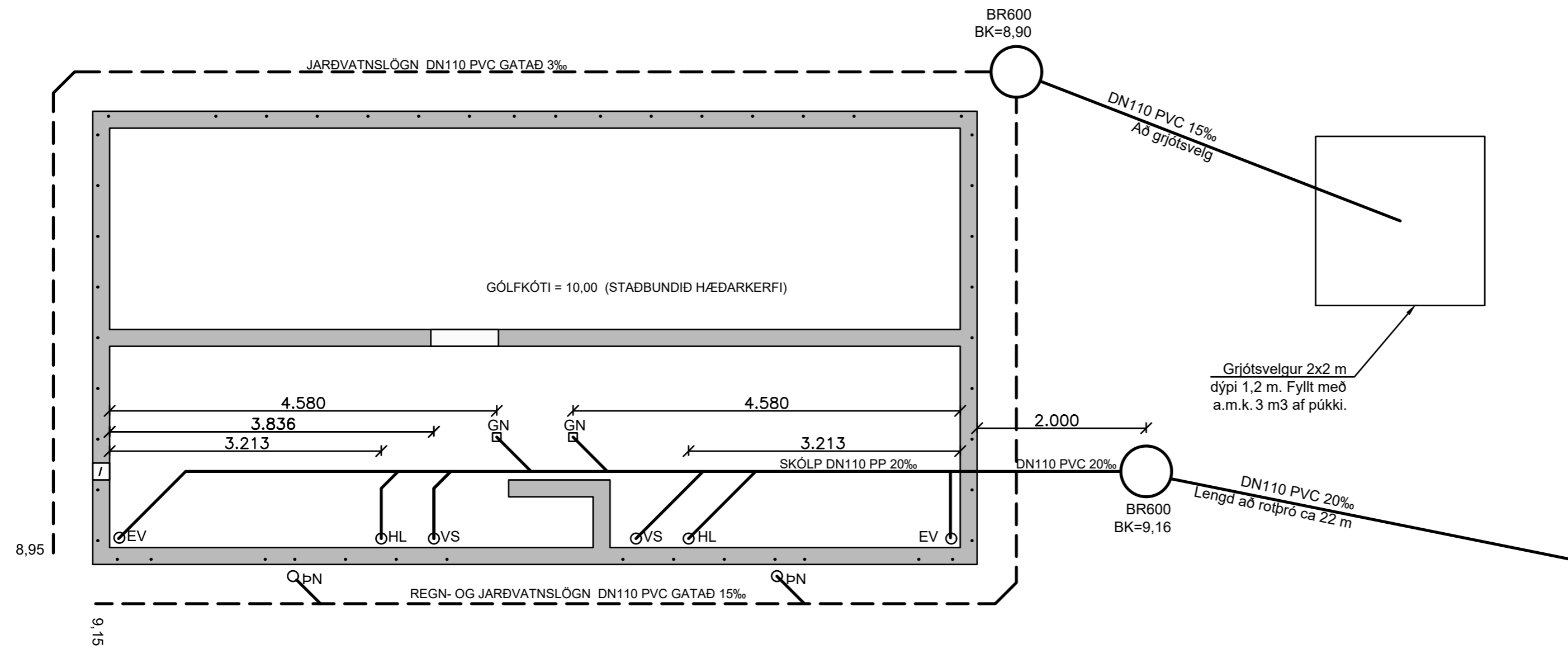

1 Lagnir í grunni
02 M=1: 50

Skýringar

Frárennsislagnir eru hannaðar samkvæmt ÍST68.
Fráveitulagnir skal leggja samkvæmt ÍST 65.
Lagnir í jörðu skulu vera úr PVC plaströrum. Jarðvatnslagnir skulu vera úr götuðum PVC rörum.
Lagnir innan sökkuls skulu vera úr PP. Öll rör skulu vera múffuskeytt með þéttihringjum með tvöfaldri vör.
Allar upphengjur og festingar undir gólfi skulu vera heitgalvanhúðaðar.
Tilgreindar pípuþæðir eru nafnmál röra í mm.
Sandað skal undir og yfir fráveitulagnir utan sökkuls með að minnsta kosti 150 mm þykku sandlagi.
Sanda skal 150 mm undir og upp að miðju jarðvatnslagna. Þar ofan á skal leggja drenmöl með kornastærð 5-25mm. Yfir drenmölina skal leggja jarðvegsdúk.
Uppgefnir kótar á rörum eru rennsiskótar í m. Þeir miðast við að steypukóti gólfs sé K=100,00m
Staðsetja þarf nákvæmlega samkvæmt málum á teikningum tengistúta sem tengja á að hreinlætistækjum og gólfniðurföllum. Málsetningar eru frá mátlínunum sem liggja í gegnum miðjar festingar húseininga.
Ónefnd mál eru m.

- VS Vatnssalerni
- HL Handlaug
- EV Eldhúsvaskur
- RV Ræstivaskur
- GN Gólfniðurfall
- HR Hreinsistútur
- HLOK Hreinsilok
- BR1000 Brunnur 1000 mm þvermál
- BR600 Brunnur 600 mm þvermál
- ÁVUG Á vegg undir gólfi

- Fráveitulagnir
- — — — Breyting á lagnaefni
- Regn- og jarðvatnslagnir
- Mátlínur
- ////// Sökkulveggir
- Útbrún sökkulfótar
- ■ ■ Gegnumtak í sökkulvegg

	Staður	Myrkholt				
	Viðfang	Fráveita-lagnir í grunni				
	Gerð	Grunnmynd og snið				
	Geiðhömrur 7 112 REYKJAVÍK Sími: 567 5157 GSM: 620 4669	Gautur Þorsteinsson <small>veiknaðingur</small> kt. 240358-3959				
Staðgreinir	Mælikvarði	Dagsetning	Verknúmer	Flokkur	Teikning númer	Breyting
	50	18.4.2024	257	V	02	

Breyting	Eðli breytingar	Dags.	Samp.