

# RAFLAGNIR

## Stakksárrhlíð 1 Bláskógabyggð Land nr. 217504

Baldvin Ó. Gunnarsson  
Rafiðnfræðingur-Raflagnahönnuður  
Kennitala: 261069-4589  
855-3155  
baldvin@voltorka.is

Helgi Pálsson  
Rafiðnfræðingur-Raflagnahönnuður  
Kennitala: 270963-5019  
898-4476  
helgi@voltorka.is

### Teikningaskrá.

Númer.	Verkhuti.	Mkv.	Blaðstærð	Dagsetning.	Útgáfa
150-00-01	Skýringar, snið	1:50	A2	24.10.2022	A
400-00-02	Afstaða, raflagnir, töflur	1:500/1:50	A2	24.10.2022	A

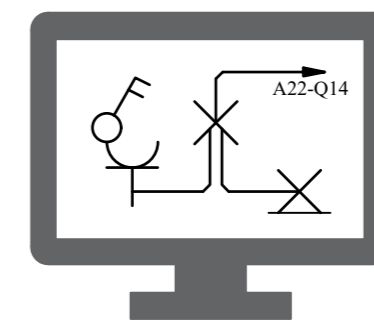

# Voltorka ehf

Vottuð hönnunarstofa  
voltorka@voltorka.is

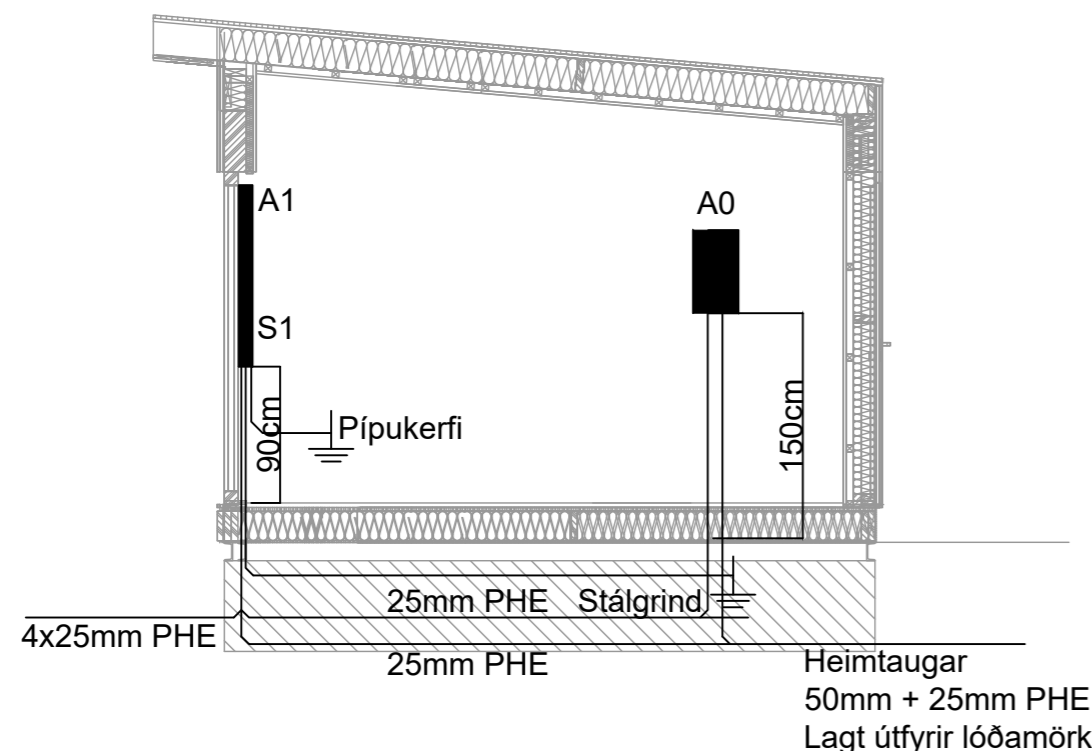

## Sökkulskaut

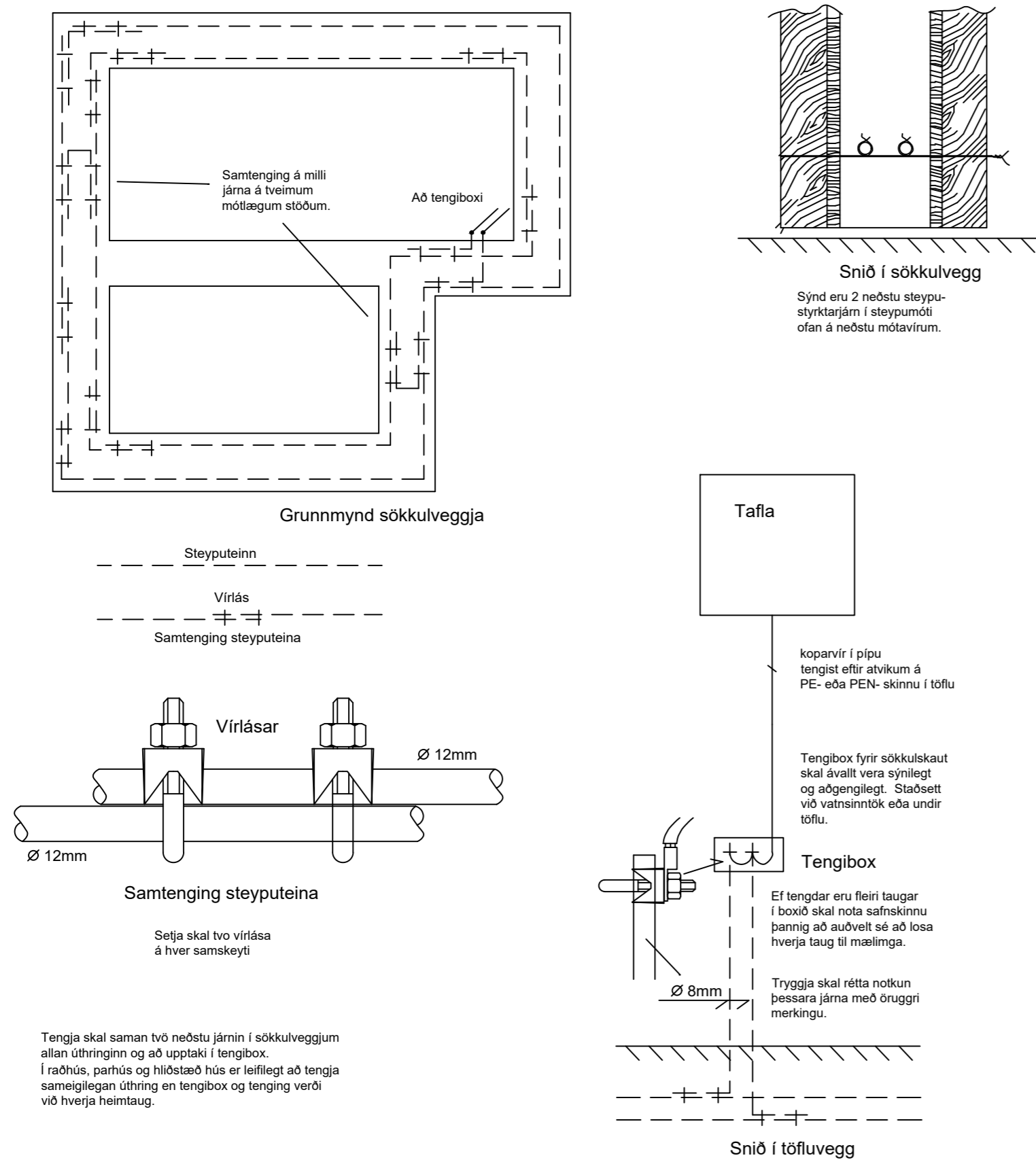

## Vísað er til teikninga arkitekta varðandi nákvæma staðsetningu á öllum rafbúnaði.

Allir uppdrættir eru táknaðir og sýna í aðalatriðum hvers óskað er. Verktaki skal kynna sér alla uppdrætti og verklýsingar. Ef verklýsingu og uppdráttum ber ekki saman skal verkkaupi/hönnunarstjóri skera úr um eftir hverju skuli fara. Samþykki verkkaupa eða eftirlitsmanns hans er nauðsynlegt fyrir öllum frávikum frá uppdráttum.

Hæð rafmagns-, og smáspennutengla er 20cm  
 Hæð rafmagnstengla eldhúsi, baði, þvottahúsi, geymslu og bílageymslu er 110cm  
 Hæð rofa er 110cm  
 Hæð útítengla er 150cm  
 Hæð veggjósna við rúm er 130cm  
 Hæð veggjósna er 180cm  
 Hæð dyrasíma er 140cm  
 Aðrar hæðir koma fram á teikningum.  
 Dósir við hurðir skulu vera 12cm +/- 3cm frá dyrafalsi

Öll mál eru gefin upp í cm miðast við fullfrágengin gólf og í miðju tengistaðar, ef annars er ekki getið á teikningu.

Rör fyrir almennar lagnir eru 16mm PVC plaströr  
 Rör fyrir TV-, síma- og hátalaralagnir eru 20mm PVC plaströr

Almennt fyrir lágspennur er notað 1,5q ídráttarvír PVC einangraður, aðrar stærðir koma fram á einlínunmyndum.  
 Nota skal cat6 kapal fyrir síma- og netlagnir, PVC einangraðan.  
 Coax skal vera með kjarna 1,15mm fyrir TV lagnir, PVC einangraður  
 Utanálíggjandi kapplar til og með 2,5q skulu vera með 300/500V PVC einangrun.  
 Strengir frá 4q skulu vera með 1000V XLPE einangrun.  
 Allir strengir eru kopar gerðar (Cu), nema heimaug er ál strengur (Al).

Greinar eru ekki sýndar í öllum tilfellum að töflu, en eru þá merktar viðkomandi töflu.  
 Málstraumur rofa og tengla skal vera minnst 10A.  
 Skammhlaupsgeta töfluþúnaðar skal minnst vera 10kA  
 Málmhluta lagna, strengstiga, lampa og rafbúnaðar skal jarðbinda vandlega.  
 Varnarbúnaðurinn, ásamt spennuhafa taugum/leiðurum fyrir framan varnarbúnaðinn skal vera með tvöfaldr einangrun eða með aukinni (styrktri) einangrun.

Innlagnarefni skal standa IEG 60309-2, tenglar af Schuko gerð með fiktivörn og allur búnaður CE merktur.  
 Í blautrymun skal varnarbúnaður raffanga minnst vera IP44.  
 Loft-, rofa-, tengi- og veggdósir skulu vera plastdósir af vandaðri gerð.

Húsið timburhús, einangrað með óbrennanlegri steinull og klætt að utan með timbri en allir innveggir eru klæddir með gipsi..  
 Sökkklar og plata eru steinsteypa, einangrað með plasteinangrun.

Á þeim stöðum þar sem raflagnarkerfi fer í gegnum hluta byggingar eins og gólf, vegg, þök, loft, skilveggi eða hola vegg skal þetta opin sem gerð voru, þegar lögninni hefur verið komið fyrir. Gerð þéttingar skal miðast við eldvarnarsstig (ef við á) byggingarhlutans sem farið er í gegnum (sjá ISO 834).

### Athugasemdir:

- Meðan á uppsetningu raflagnarkerfis stendur getur verið þörf á bráðabirgðapéttingum.
- Við breytingu á raflögn skulu þéttingar endurgerðar eins fljótt og unnt er.

Samantekt brunahönnunar (birtist á fyrsta blaði aðaluppdráttar með byggingalýsingu).

### Brunaþol burðarvirkis:

Brunaþol burðarvirkis er að minnsta kosti það sama og brunnaþol þeirra brunahólfa sem burðarvirkið þarf að halda uppi.

### Brunahólf:

Brunahólfun er sýnd á uppdráttum.

### Brunaþol klæðninga:

Loft- og veggflétir innanhúss verða í flokki 1. Upphengd loft ásamt tilheyrandi upphengjum verða úr A-efnum. Gólfefni uppfylla flokk G og þakklæðningar flokk T. Utanhúsklæðning verður í flokki 1 og festingar verða úr A-efnum. Einangrun veggja og þaka er óbrennanleg.

### Rýming og flóttaleiðir:

Flóttaleiðir verða í samræmi við kafla 9.5 í byggingarreglugerð. Flóttaleiðir eru sýndar á aðaluppdráttum.

### Brunaviðvörðunarkerfi:

Fjöldi reykskynjarar eru samkvæmt reglum.

### Reyklosun:

Reyklosun hússins verður í samræmi við gr. 9.4.8. í byggingarreglugerð.

### Brunaþéttingar:

Lagnagöt og önnur göt á milli brunahólfa verða þétt með sérstökum brunnaþéttingum á viðurkenndan hátt. Þéttiefni sem notuð verða til verksins skulu vera notuð í samræmi við leiðbeiningar framleiðand efnanna og vera viðurkennd af Mannvirkjastofnun til fyrirhugaðra notkunar. Starfsmenn sem vinna að þéttingum skulu hafa setið námskeið Mannvirkjastofnunar um brunnaþéttingar. Eins skal nota brunnaþolnar rafmagnsdósir í brunahólfandi veggi með sömu brunnaþéttingu og tilheyrandi veggur. Skal passað uppá að dósir liggja ekki bak í bak til að halda brunnaþoli.

### Viðhald og eftirlit:

Um eigið eftirlit eigenda og forráðamanna með brunnavörnum í húsinu gildir reglugerð nr. 200/1994. Eftirlitið skal vera í samræmi við ákvæði í 4. kafla í NFPA-850. 4.3.1 Greinargerð um brunnavarnir aðaluppdráttar samkvæmt lið a.

Til fyllingar ofangreindum texta er bætt við eftirfarandi, skv. 4.030 Skoðunarlista MVS:

Brunavarnir eru ákvarðaðar á grundvelli ákvæða byggingarreglugerðar (a), því fylgja ekki með útreikningar eða önnur fylgiskjöl tengd brunahönnun, því fylgir heldur ekki efnisyfirlit.

Gæðakerfi hönnuðar fylgir byggingaleyfisútsökuninni sem sér skjal, en í stuttu máli fer hönnunarstjóri verksins (eða framkvæmdastjóri, hafi hönnunarstjóri unnið gögnin) yfir umsóknargögn m.t.t. skoðunarlista MVS og gátlista byggingafrullúa, þegar það á við áður engögnum er skilað inn.

Breytingar	Dags
1	
2	
3	
4	
5	
6	

Dagsetning vinnugrunna

Dagsetning aðaluppdráttar.

**Undirskrift hönnunarstjóra**  
**Kt:**



Helgi Pálsson S:898-4476 helgi@voltorka.is  
 Baldvín Ó. Gunnarsson S:855-3155 baldvin@voltorka.is

Verkefni	<b>Stakksárhlíð 1</b>
Staður	<b>Bláskógabyggð</b>
Skýring	<b>Skýringar, snið</b>
Hönnun,	Baldvín Ó. Gunnarsson
Kt.	261069-4589
Mkv	1:50
Teikningarnúmer	100-00-01
Teiknað,	Helgi Pálsson
Útgáfudagsetning,	24.10.2022
Land nr.	217504
Blaðastærð	A2
Verknúmer	2022-101
Útgáfa	A

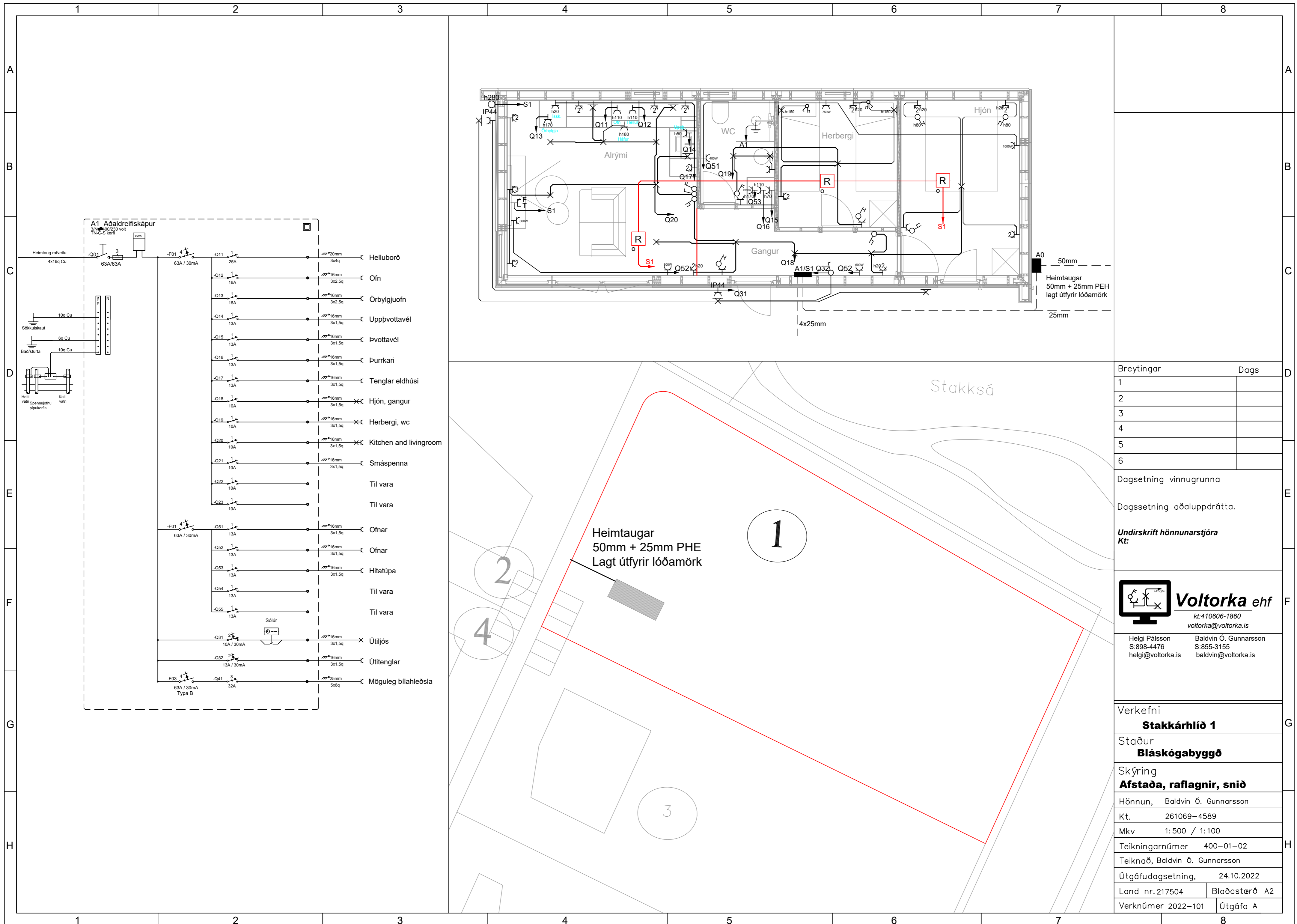

Breytingar	Dags
1	
2	
3	
4	
5	
6	

Dagsetning vinnugrunna  
 Dagsetning aðaluppráttá.

**Undirskrift hönnunarstjóra**  
 Kt:

**Voltorka ehf**  
 kt:410606-1860  
 voltorka@voltorka.is

Helgi Pálsson S:898-4476 helgi@voltorka.is  
 Baldvin Ó. Gunnarsson S:855-3155 baldvin@voltorka.is

Verkefni	<b>Stakkárhlið 1</b>
Staður	<b>Bláskógabyggð</b>
Skýring	<b>Afstaða, raflagnir, snið</b>
Hönnun,	Baldvin Ó. Gunnarsson
Kt.	261069-4589
Mkv	1:500 / 1:100
Teikningarnúmer	400-01-02
Teiknað,	Baldvin Ó. Gunnarsson
Útgáfudagsetning,	24.10.2022
Land nr.217504	Bláðastærð A2
Verknúmer 2022-101	Útgáfa A