

## BYGGINGARLÝSING

Fastanúmer 234-1625 Landnr. 217623 Mathlutanúmer 27, 0101

### Hrossaræktunarbúgarður Sumarliðabær II, Gestahús – Viðbygging.

#### Ásahreppi, Rangárvallasýslu

Óskað er eftir að fá að byggja við viðbyggingu við núverandi gestahús á jörðinni sem var áður vélageymsla. Núverandi heildarstærð er 151,4 m<sup>2</sup>.

#### Viðbygging við gestahús

Sökkjar og plata er staðsteypt en útveggir eru úr timburgrind og byggjast þannig upp, 150 mm timburgrind með 150 mm steinull, þar innaná rakasperra úr polplast, þar innaná timburgrind 40 x 40 mm og þar innaná tvöfalt gíflag. Utan á burðargrindinni er 9 mm krossviður, þar utaná er galvanierað músa- og skordýranet, þar utaná 30 x 40 mm lektur og yst er bandsöguð "Reisifjöl". Kólnunartala útveggja er að hámarki 0,3 W/m<sup>2</sup>C.

Hugmyndin er að klæða viðbyggingu að utan með bandsagaðri "Reisifjöl" lerkiklæðning bæði á útveggi og þak með zink flasningum með sama hætti og eldra hús.

Þak húss er sperruþak. Loftunarbíl 30 mm er á milli sperra yfir ull, ofan á sperrur er 22 mm krossviður, þar ofaná tvöfalt tjörupappalag, þar ofaná krossviðstíglar, lektur og svo lerki klæðning. Þak er klætt bandsagaðri reisifjöl. Þak er einangrað með 200 mm einangrun á milli sperra, vírað er undir einangrun og þar undir rakasperra. Kólnunartala þaks er að hámarki 0,20W/m<sup>2</sup>C. Loftu eru klædd með gífsi í flokki 1.

Gluggar verða ál/tré gluggar dökkliðaðir, en kólnunartala glugga er að hámarki 2,00W/m<sup>2</sup>C. Innveggir eru almennt byggðir upp á grind með tvöföldu gíflagi að frátöldum burðarveggjum.

Húsið er hitað með blöndu af gólfhita. Lagnaleiðir eru undir gólfplötu, í innveggjum og yfir niðurtæknum loftum. Inntök lagna eru í skápum í anddyri/bvottarými í bislagi. Gólfniðurföll verða í öllum votrymum samkvæmt Byggingarreglugerð. Tryggja skal að vatn fari ekki að töppunarstað með hærra hitastig en 60°. Heiturpottur við hús er frágengin samkv. Reglugerð.

Nátturleg loftræstingu er í öllum rýmum um opnanleg gluggafög.

Samtengdir reykskynjarar með hljóðgjafa eru í öllum svefnherbergjum og öðrum helstu rýmum. Handslökkvitæki af viðurkenndri gerð (9 ltr. léttvatnstæki) eru staðsett í anddyri og svo á rislofti. Brunaviðvörðunarkerfi tengt stjórnstöð er í húsinu.

Björgunarop af rishæð eru út um glugga á norðurhlið og niður fellistiga.

Öryggisgler/hert gler skal vera í gólfíðum gluggum og glerhurðum.

Sorpgymsla er við hús og rúmar fjögur sorplát.

#### HELSTU STÆRDIR:

BRÚTTÓ M2 250,6

NETTÓ M2 244,0

BRÚTTÓ M3 1.015,7

Stærð húss var 151,4 m<sup>2</sup> en verður 250,6 m<sup>2</sup>

Samtals stækkun um 99,2 m<sup>2</sup>

útgáfa

skýring

dags

verk

verkaupi

teikningarheiti

tegund teikningar

mælikvarði

dags

arkitektar

# Sumarliðabær II

Svarthöfði ehf

Afstöðumynd

Aðaluppdráttur gestahús

1:500

15. október 2022

STÚDÍÓ ANDRÚM ARKITEKTAR EHF KT 4409002830  
HVERFISGATA 54 101 REYKJAVÍK

Haralður Örn Jónsson 111254 3899  
Kristján Garðarsson 270269 5679

dkpitt ARKITEKTAR  
HVERFISGATA 54 101 REYKJAVÍK  
Davíð Kristján Pítt 101069 5249

númer teikningar og útgáfa

A 01

B0

Afstöðumynd 1:500

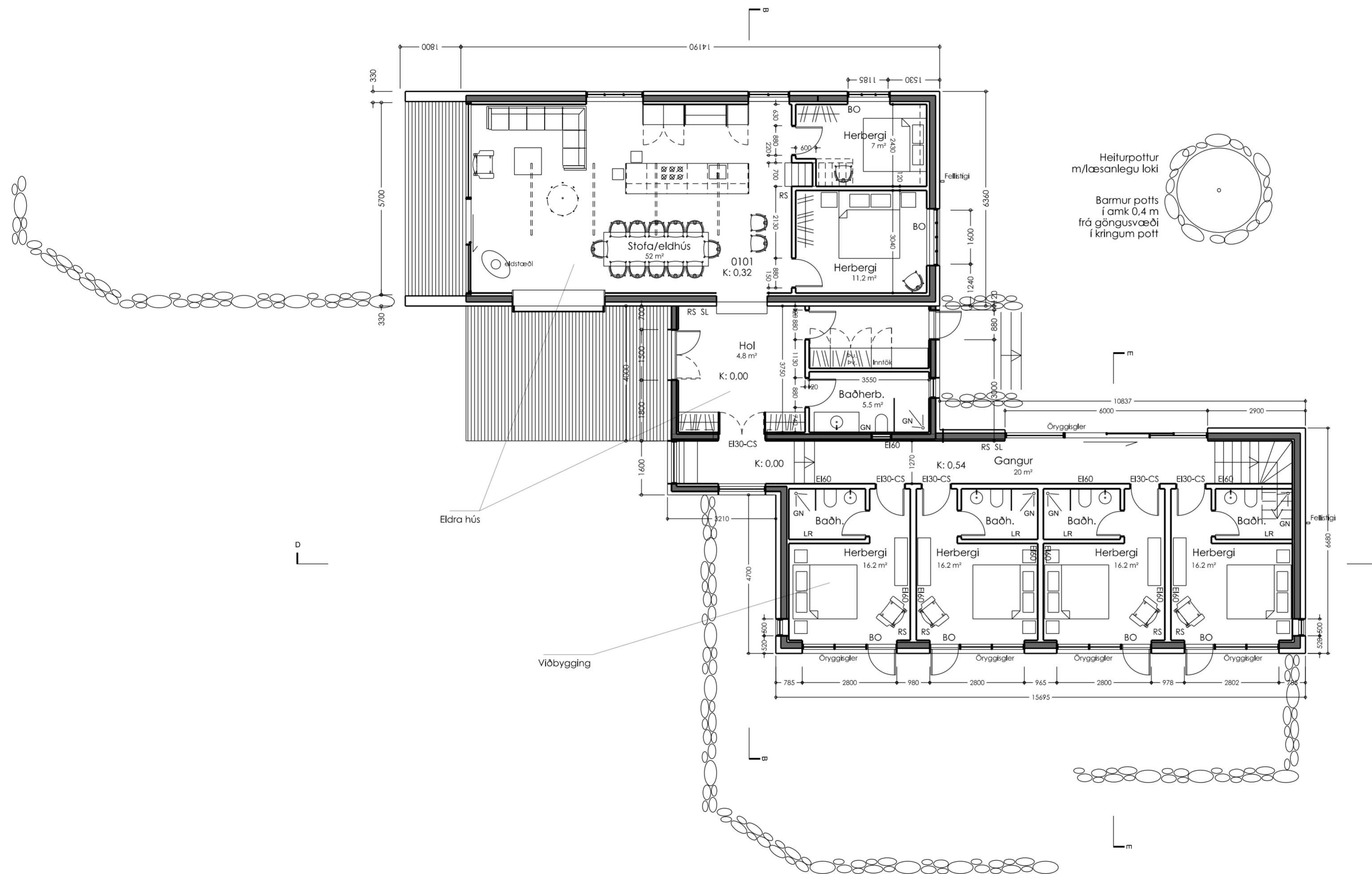

Grunnmynd 1. hæðar

Grunnmynd 2. hæðar / Ris

útgáfa

skýring

dags

verk

verkaupi

teikningarheiti

tegund teikningar

mælikvarði

dags

# Sumarliðabær II

Svarthöfði ehf

Grunnmynd 1. hæðar

Aðaluppdráttur gestahús

1:100

15. október 2022

arkitektar

STÚDÍÓ ANDRÚM ARKITEKTAR EHF KT 4409002830  
HVERFISGATA 54 101 REYKJAVÍK

Haraldur Örn Jónsson 111254 3899  
Krisján Garðarsson 270269 5679

**dkpitt** ARKITEKTAR  
HVERFISGATA 54 101 REYKJAVÍK  
Davíð Kristján Pitt 101069 5249

númer teikningar og útgáfa

**A 02**

**B0**



útgáfa

skýring

dags

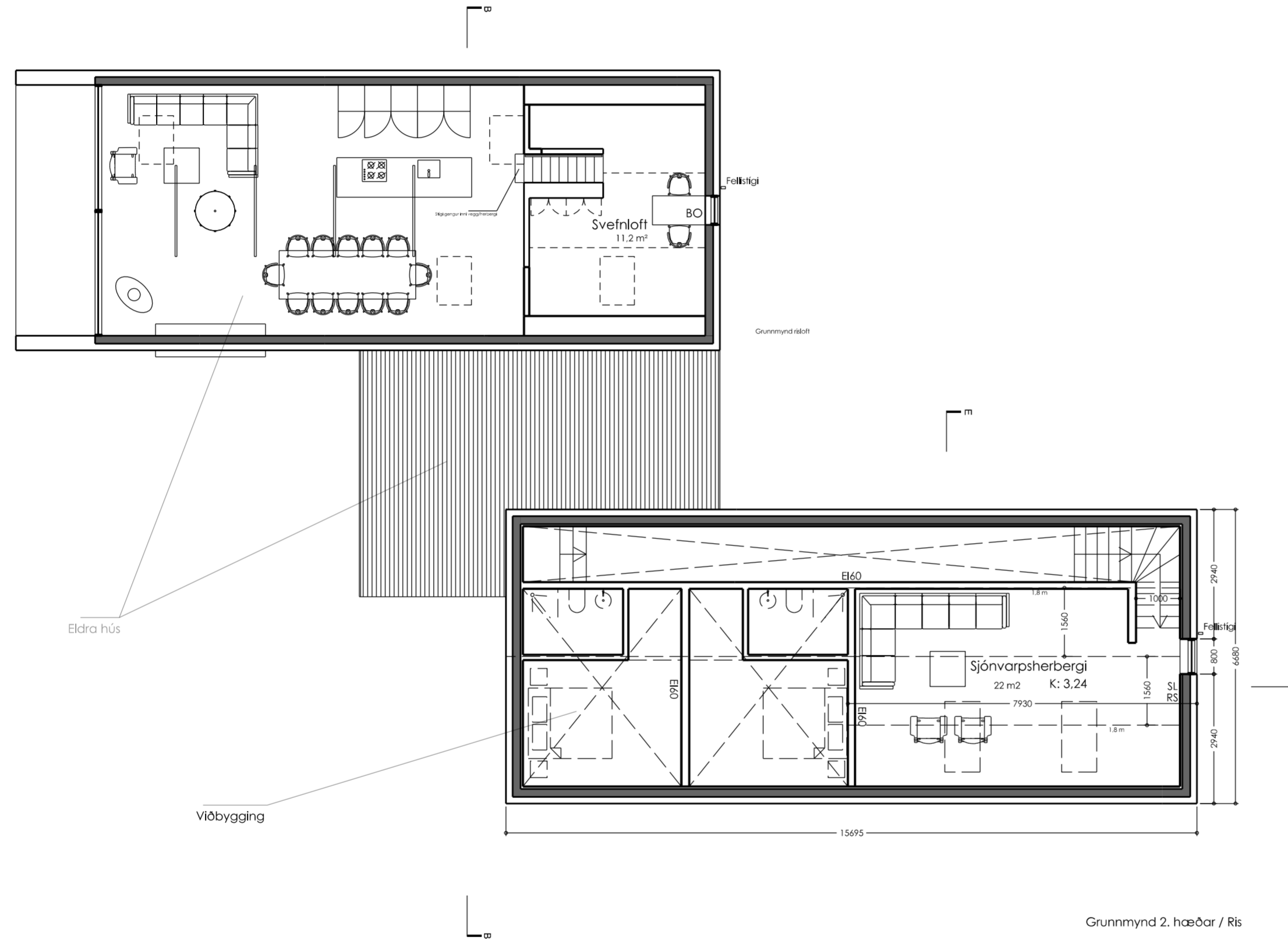

verk

verkaupi

teikningarheiti

tegund teikningar

mælikvarði

dags

# Sumarliðabær II

Svarthöfði ehf

Grunnmynd 2. hæðar

Aðaluppdráttur gestahús

1:100

15. október 2022

arkitektar

STÚDÍÓ ANDRÚM ARKITEKTAR EHF  
HVERFISGATA 54 101 REYKJAVÍK

Haraldur Örn Jónsson 111254 3899  
Kristján Garðarsson 270269 5679

**dkpitt** ARKITEKTAR  
HVERFISGATA 54 101 REYKJAVÍK  
Davíð Kristján Pitt 101069 5249

númer teikningar og útgáfa

**A 03**

**B0**

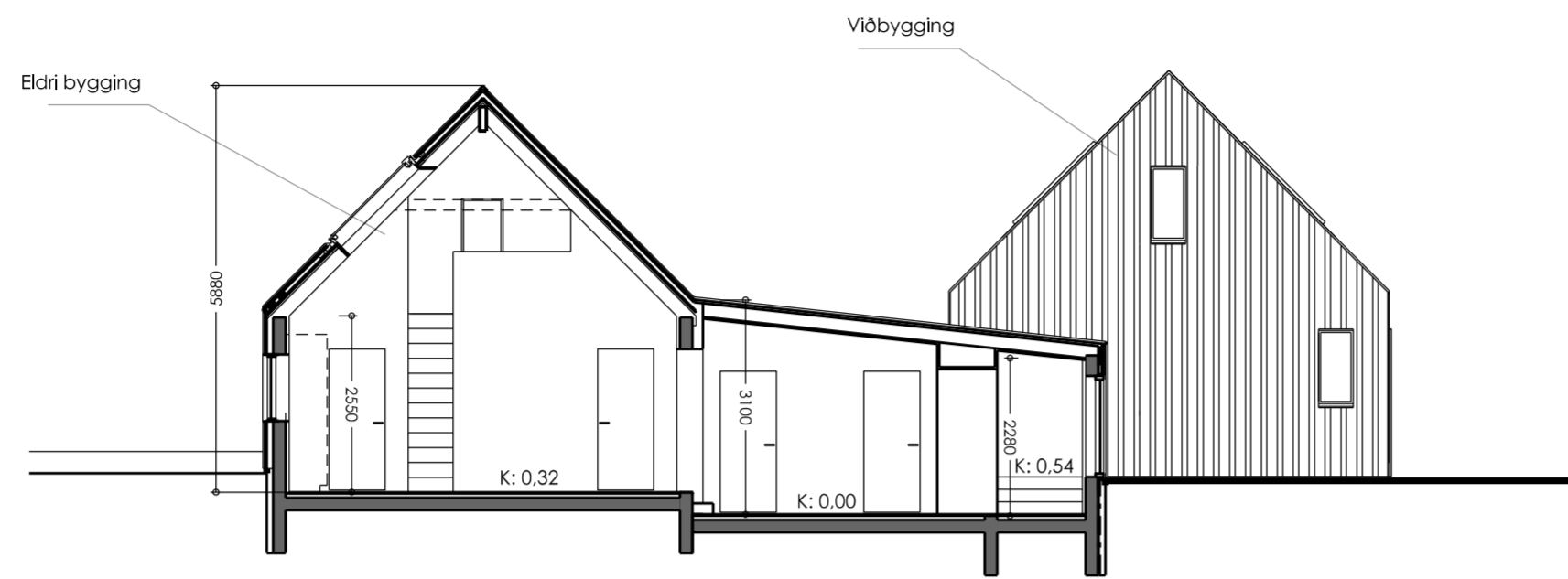

Sneiðmynd BB

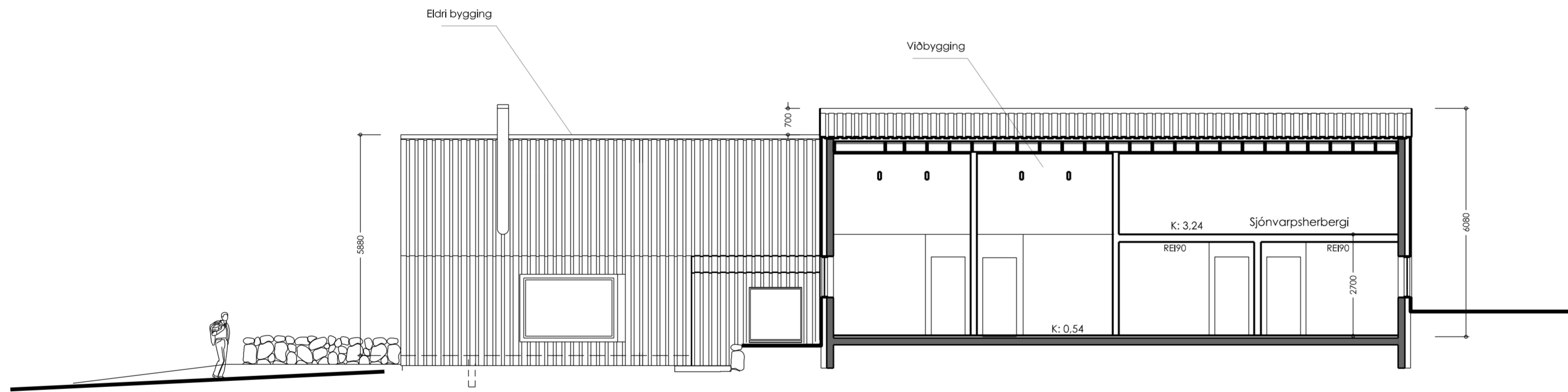

Sneiðmynd DD

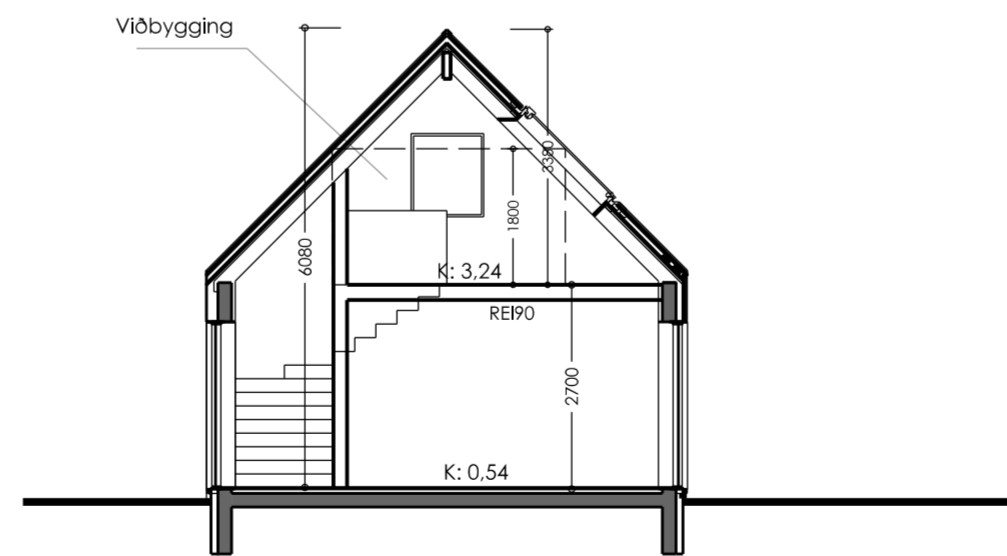

Sneiðmynd EE

útgáfa

skýring

dags

verk

verkaupi

teikningarheiti

tegund teikningar

mælikvarði

dags

# Sumarliðabær II

Svarthöfði ehf

Sneiðmyndir

Aðaluppdráttur gestahús

1:100

15. október 2022

arkitektar

STÚDÍÓ ANDRÚM ARKITEKTAR EHF KT 4409002830  
 HVERFISGATA 54 101 REYKJAVÍK  
 Haraldur Örn Jónsson 111254 3899  
 Kristján Garðarsson 270269 5679

**dkpitt** ARKITEKTAR  
 HVERFISGATA 54 101 REYKJAVÍK  
 Davíð Kristján Pitt 101069 5249

númer teikningar og útgáfa

**A 04**

**B0**

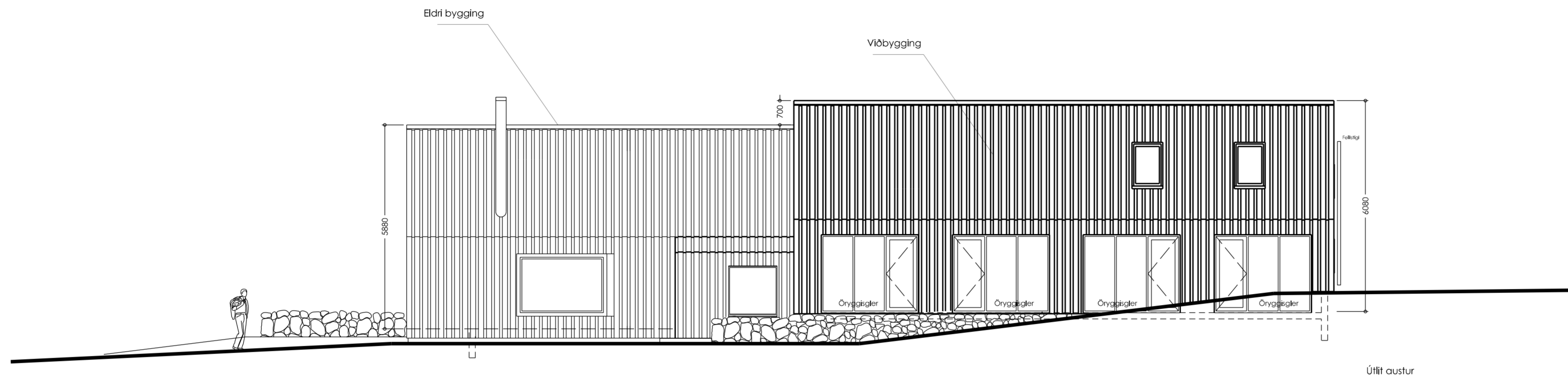

útgáfa

skýring

dags

verk

# Sumarliðabær II

verkaupi

Svarthöfði ehf

teikningarheiti

Sneiðmyndir

tegund teikningar

Aðaluppdráttur gestahús

mælikvarði

1:100

dags

15. október 2022

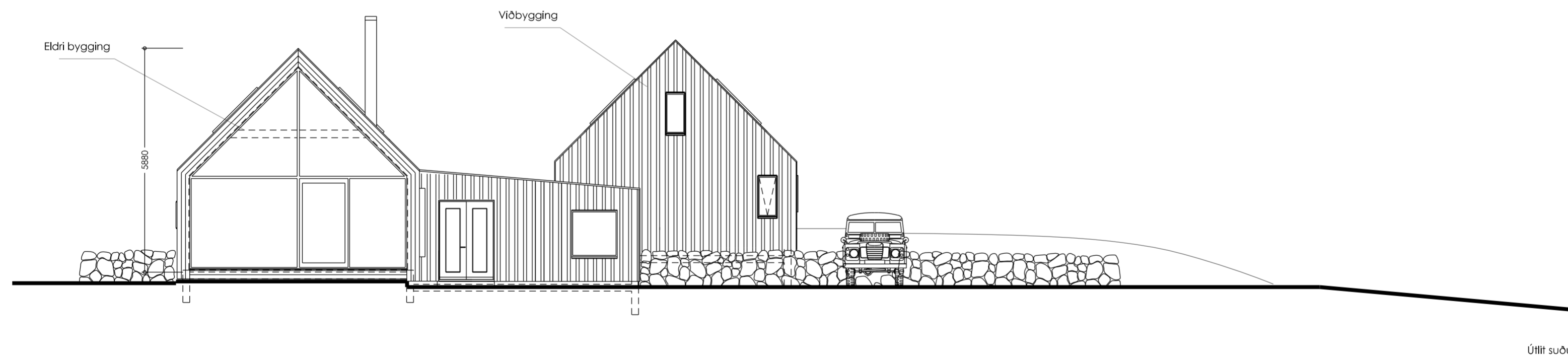

arkitektar

STÚDÍÓ ANDRÚM ARKITEKTAR EHF  
HVERFISGATA 54  
Haraldur Örn Jónsson  
Krisján Garðarsson

KT 4409002830  
101 REYKJAVÍK  
111254 3899  
270269 5679

**dkpitt** ARKITEKTAR  
HVERFISGATA 54  
Davíð Kristján Pítt

101 REYKJAVÍK  
101069 5249

númer teikningar og útgáfa

**A 05**

**B0**

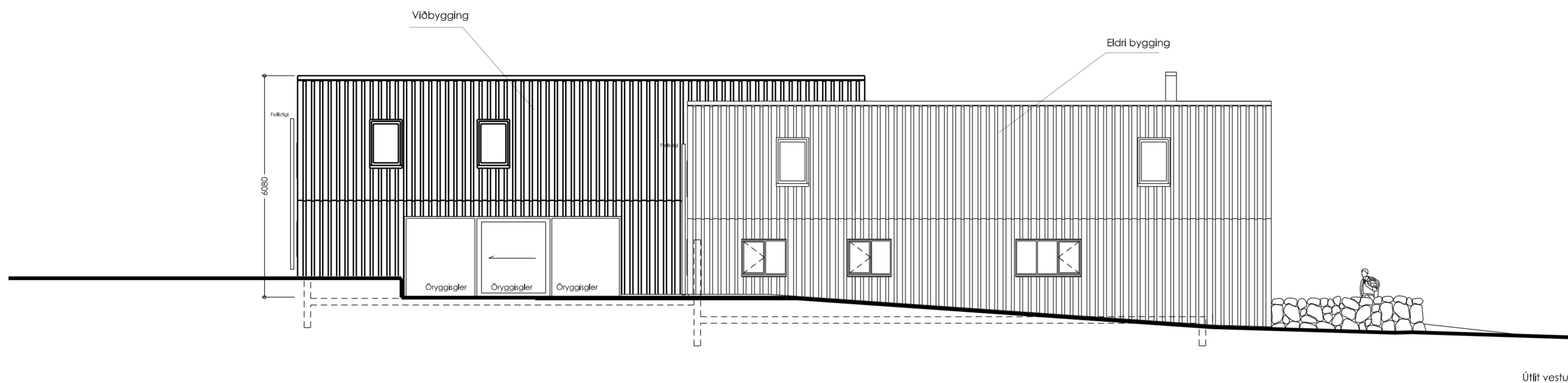

Útlit vestur

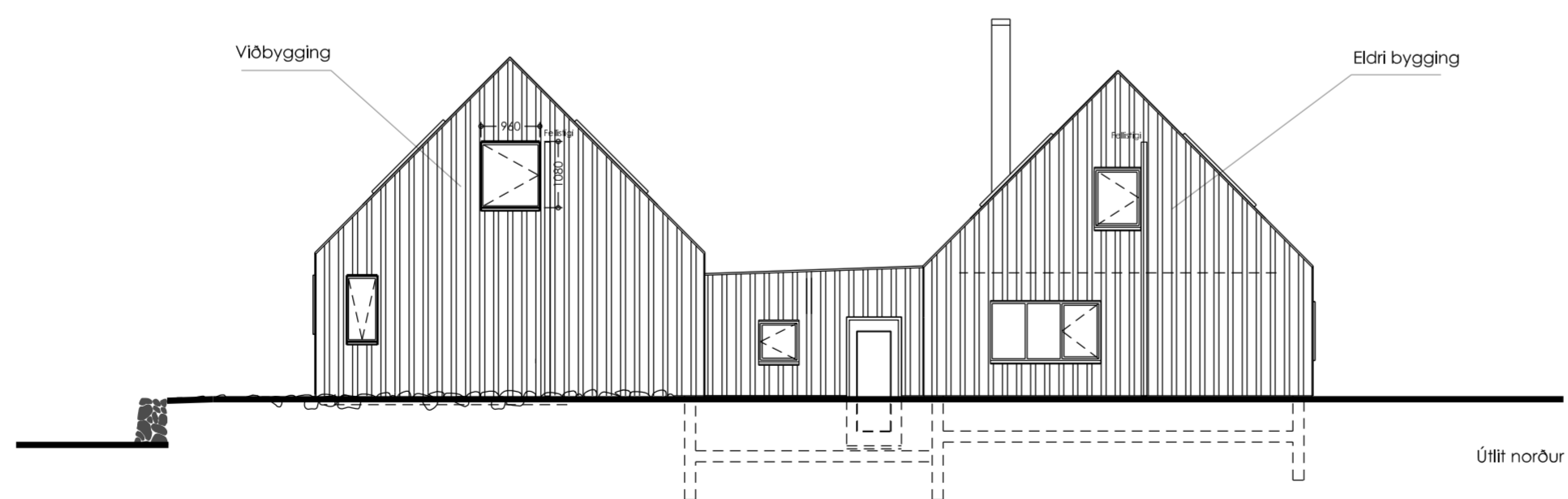

Útlit norður



útgáfa skýring dags

verk  
 verkaupi  
 teikningarheiti  
 tegund teikningar  
 mælikvarði  
 dags

**Sumarliðabær II**  
 Svarthöfði ehf  
 Útlitsmyndir  
 Aðaluppdráttur gestahús  
 1:100  
 15. október 2022

arkitektar

STÚDÍÓ ANDRÚM ARKITEKTAR EHF KT 4409002830  
 HVERFISGATA 54 101 REYKJAVÍK  
 Haraldur Örn Jónsson 111254 3899  
 Kristján Garðarsson 270269 5679

**dkpitt** ARKITEKTAR  
 HVERFISGATA 54 101 REYKJAVÍK  
 Davíð Kristján Pitt 101069 5249

**Skráningartafla: Sumarliðabær 2, gestahús**

Land eignanúmer: L217623 Staðgreinir: 8610-02-00060000  
 Matshlutanúmer: 01  
 Fjöldi matshluta á landeign: Prenta  
 Skrásetjari: Ragna Þóra Ragnarsdóttir  
 Kennitala: 090464-4509  
 Dags.: 11/2/2022

Reikningi lokið  
 ATH. Að villutækka vinnublaði í einingar áður en það er reiknað  
 Leiðbeiningar

Brúttóflatarmál: 291.0 m²  
 Brúttó rúmmál: 1.015.7 m³  
 Birt flatarmál: 250.6 m²  
 Skiptarúmmál: 791.024 m³

Útgáfa: 5.00  
 © 2019 Þjóðskrá Íslands, Borgartúni 21, 105 Reykjavík.  
 Fylgiskjal reglugerðar 910/2000  
 1.2 Mannmiki  
 Uppþýgingar um mannvirk, sem þjóðskrá Íslands og byggingarfulltrúar óska eftir, skulu skráðar í skráningartöflu og fylgja aðaluppdráttum til byggingarfulltrúa. Hvert sjálfstætt mannvirk er skráð sérstaklega.  
 Mannvirkiþahluta má skrá sérstaklega sem sér matshluta þegar.  
 a) Byggingartæknig rök mæla með sjálfstæðri skráningu, s.s. byggingarefni og byggingarlag, enda geti hann staðið sjálfstæður samkvæmt ákveðnum byggingareglugerðar.  
 b) Eignarmörk mæla með því og nauðsynlegt reynist að gera sérstaka eignarskiptayfirlýsingum um hann.  
 Mannvirki skal skipt í hæfir samkvæmt reglum um hæfarskiptingu.  
 Mannvirki skal skrá eftir lokunarflokkum.  
 Hæðum skal skipt í rými eftir reglum um eignarhald, höfuflokkun og notkun rýma.

**Skráningartafla: Sumarliðabær 2, gestahús**      **Skrásetjari: Ragna Þóra Ragnarsdóttir**

Land eignanúmer: L217623      Kennitala: 090464-4509  
 Matshlutanúmer: 01      Dags.: 11/2/2022  
 Útgáfa: 5.00

**Uppskipting og lýsing**

D0	D1	D2	D3	D4	Stærðir					D10a	D10b	D11	D12	D13	D14	D15	
Lokun	Rými hæð-roð	Notkun texti	Höfuð-folkun	Eignar-hald	Botnflatur m²	Milliflatur m²	Stigar m²	Op m²	Brúttóflatur m²	Brúttóflatur sh < 1,8	Salarhæð min	Salarhæð max	Brúttó rúmmál m³	Nettóflatur m²	Birt flatarmál m²	Reiknitala skiptarúmmáls	Skipta-rúmmál m³
<b>Matshluti</b>					233.3	57.7	5.8	0.0	291.0	40.4			1,015.7	244.0	250.6		791.024
<b>Botn</b>					233.3	57.7	5.8	0.0	291.0	40.4			969.0	244.0	250.6		
A	0101	<b>1. Hæð gestahús</b>	N	0101	125.2			0.9	125.2		2.60	5.68	480.8	106.4	125.2	3.84	408.576
A	0102	<b>svetni loft gestahús</b>	N	0101		26.2			26.2		0.10	3.28		21.3	6.3		
A	0103	<b>gestahús</b>	N	0101	108.1		4.9		108.1		2.90	6.08	488.2	84.8	108.1	4.51	382.448
A	0104	<b>sjónvarpsherb</b>	N	0101		31.5			31.5	20.5	0.20	3.38		31.5	11.0		

**Athugasemdir**

**Sameignir sumra**

Eignar-hald	Notkun texti	Y- eignarhald	Notkun texti	Reikni-regla	Eignarhlutur
Eignar-hald	Notkun texti	Birt flatarmál m²	Skiptarúmmál m³ án sameignar	Séreign og sameign m³	
0101	<b>gestahús</b>	250.6	791.024	791.024	
	<b>Alls</b>	<b>250.6</b>	<b>791.024</b>	<b>791.024</b>	

**Skráningartafla: Sumarliðabær 2, gestahús**      **Skrásetjari: Ragna Þóra Ragnarsdóttir**

Land eignanúmer: L217623      Kennitala: 090464-4509  
 Matshlutanúmer: 01      Útgáfa: 5.00      Dags.: 11/2/2022

Löð m²	Botnplata			Hjúptfetir			Eftiri hæðarkoti	Ummál ofanjarðar
	Botnplata m²	Botnplata m²	Útveggir m²	Par af: Glugga- og dyraop m²	Par af: Þak m²	Þakgluggar og þakop m²		
	46.7	233.3	164.4	46.3	305.6	4.7	6.1	84.7

Yfirlit	D5 Botnflatur m²	D5M milliðflatur m²	D7 op m²	D8 Brúttóflatur m² með V og F	D8 Brúttóflatur undir 1,8 m með V og F	D11 Brúttórúmmál m³	D12 Nettóflatur m²	D13 birt flatarmál m²
A rými	233.3	57.7		291.0	40.4	969.0	244.0	250.6
Svalir A lokun								
B rými								
C rými								
Fylgirými (F)							46.7	
Afgangs rými (V)								
Botnplata							46.7	
<b>Samtals:</b>	<b>233.3</b>	<b>57.7</b>	<b>0.0</b>	<b>291.0</b>	<b>40.4</b>	<b>1,015.7</b>	<b>244.0</b>	<b>250.6</b>

Flatarmál nýtingarhlutfalls er A rými + B rými, undanskilið er brúttóflatarmál rýma með salarhæð lægri en 1,8 m, samkvæmt skipulagsreglugerð 2013 (breyting var gerð 2016). Notkun rýma hefur ekki áhrif á útreikning nýtingarhlutfalls.

Flatarmál til útreiknings nýtingarhlutfalls	m²	Löð m²	Hlutfall
	250.6	0.0	0.00

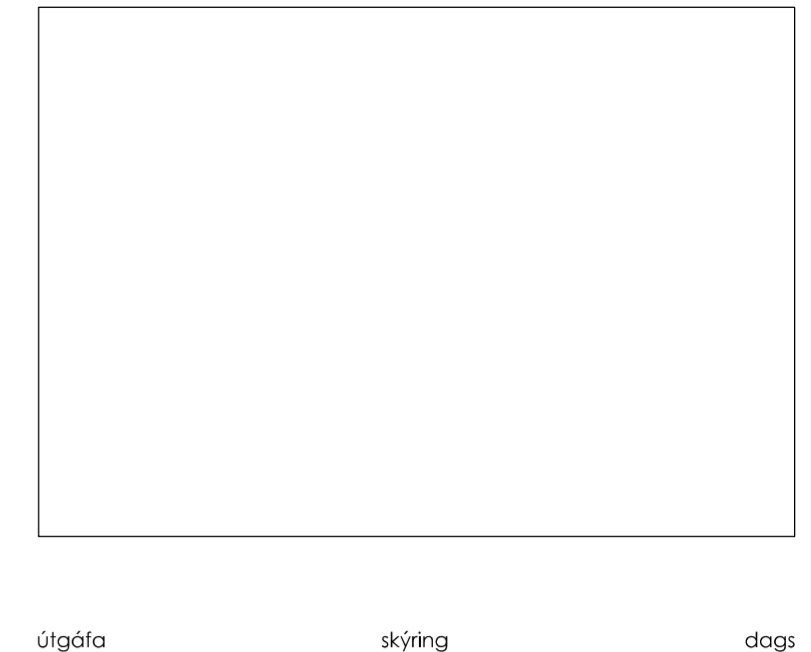

útgáfa      skýring      dags

verk  
 verkaupi  
 teikningarheiti  
 tegund teikningar  
 mælikvarði  
 dags

**Sumarliðabær II**  
 Svarthöfði ehf  
 Skráningartafla  
 Aðaluppdráttur gestahús  
 1:100  
 15. október 2022

arkitektar

STÚDÍÓ ANDRÚM ARKITEKTAR EHF      KT 4409002830  
 HVERFSGATA 54      101 REYKJAVÍK

Haraldur Örn Jónsson      111254 3899  
 Kristján Garðarsson      270269 5679

**dkpitt**      ARKITEKTAR  
 HVERFSGATA 54      101 REYKJAVÍK  
 Davíð Kristján Pitt      101069 5249

númer teikningar og útgáfa

**A 07**      **B0**