

GRUNNMYND 1:50

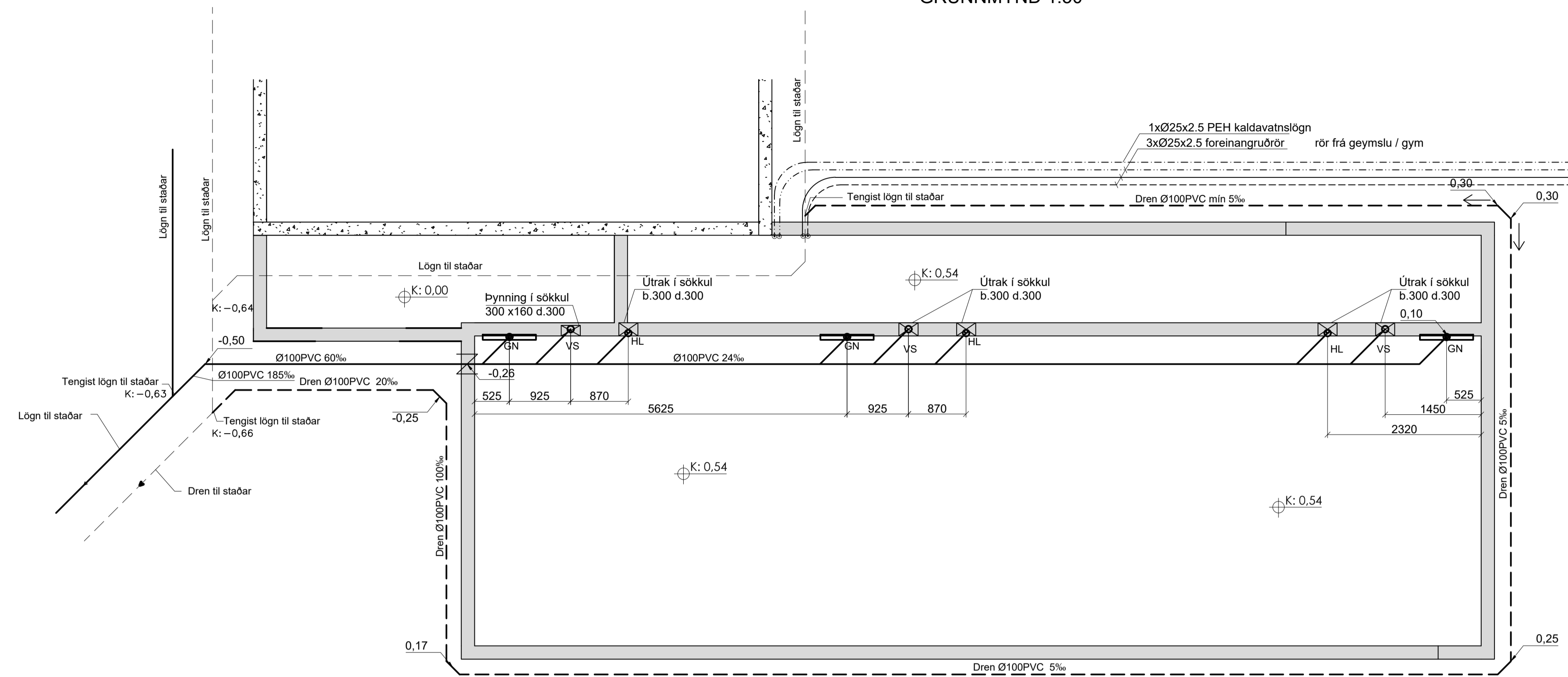

AFSTÖÐUMYND 1:500

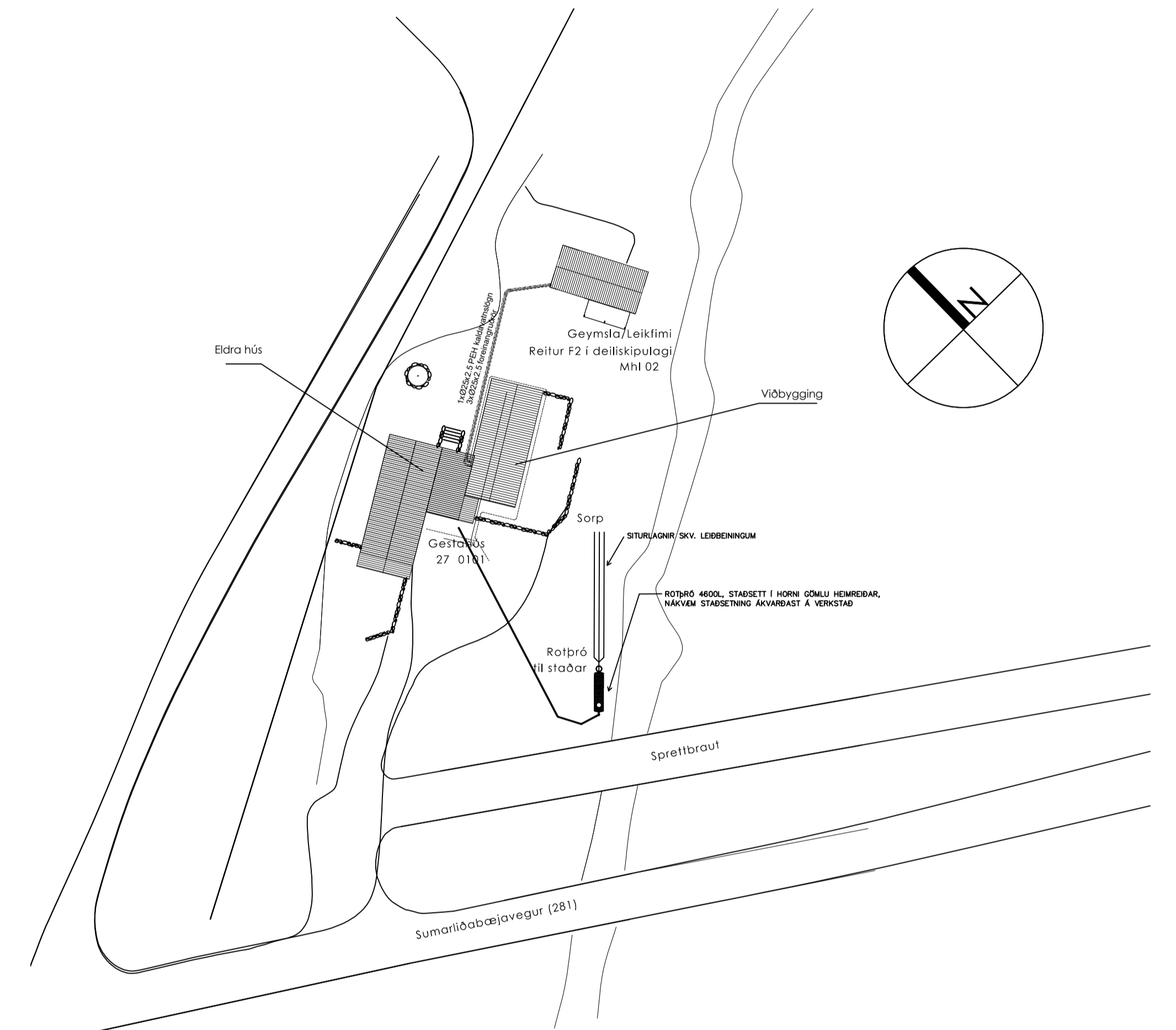

Frárennislagnir:

Allt efni skal vera CE-merkt, og eftir atvikum vottað eða hlotið umsógn um efnið sem leyfisveitandi samþykkir og standist staðla og falli að verklagi og sér íslenskum aðstæðum.

PVC.: er "POLYVINYL CLORYD" appelsínugult plast af venjulegri gerð SN4 og skulu þau þola jarðvegsálag á allt að 4m dýpi.

PP-P.: er "(PP) POLYPROPYLEN eða (PVC) POLYVINYL CLORYD" appelsínugult plast af sérstyrktri (ULTRA) gerð/ ríflað að utan og slétt að innan, SN8 í samræmi við EN1852-1 og skulu þau þola jarðvegsálag á allt að 10m dýpi.

PEH.: er "POLYETHYLENE" Svört múffusoðin frárennislör með sterkri kápu þau skulu þola jarðvegsálag á allt að 10m dýpi.

PEX.: er "POLYETHYLENE CROSSLINKED" foreinangruð plasttrör með vatnsheldri ytri kápu fyrir heitt og kalt vatn, viðurkennt til notkunar í jarðvegi (td. ELIpeX) Lögn skal álitaf vera vera í heilu lagi, þ.e. án samskeyta milli tenngjunga.

ST.: er steipt múffurör af venjulegri gerð sett saman með þartilgerðum gúmhringjum.

Öll vinna og frágangur við frárennislagnir skal vera í samræmi við ÍST 68 '2003. og aðra gildandi staðla og reglugerðir.

Uppgefnir kótar eru botnkótar röra.

Stokkar fyrir lagnir, (300x300) neðri brún skal vera 10cm undir uppgefnum botnkóta röra. Málsetning á staðsetningu stokka er í miðjan stokk og uppgefnir kótar eru botnkótar röra.

—————	Frárennslí plast	BK: Baðkar	GN: Gólfniðurfal	BK: Botnkóti
—————	Frárennslí steypa/PEH/PP-P	EV: Eldhúsvaskur	GNL: GN m.lyktarloku	BR: Brunnur
—————	Regnvatn plast	HL: Handlaug	HR: Hreinsistötur	GK: Gólfkóti
—————	Regnvatn steypa/PEH/PP-P	ST: Steypibað	SA: Auka fallstammi	NF: Niðurfallsbr. m.sandfangi
—————	Jarðvatnslögn plast	SV: Skolvaskur	SN: Svalaniðurfal	NFV: Niðurfallsbr. + Vatnsás
—————	Jarðvatnslögn steypa/PEH/PP-P	UP: Uppþvottavél	Sx: Fallstammi númer	TK: toppkóti
—————	Kaldvatnshæimæð	VS: Vatnsalerni	PN: Þakniðurfal	
—————		PV: Þvottavél		

Áritun hönnunarstjóra  
Davíð Kristján Pitt kt.101069-5249

Breytingar			SUMARLIÐABÆR II, L217623	BN númer
Nr.	Dags.	Nafn		
			<b>Verkfræðistofa Þráinn &amp; Benedikt</b> Laugavegi 178, 105 Rvk. Sími: 568-7775 Vefang: verkfrædistofa.is Netfang: verkfrædistofa@verkfrædistofa.is	H BS   T HS   S M 1:50/500 Nr. PJO1
			Lagnir í jörðu viðbygging	Dags. 21.11.2022 080149-3609