

Vesturhlíð

1 : 100

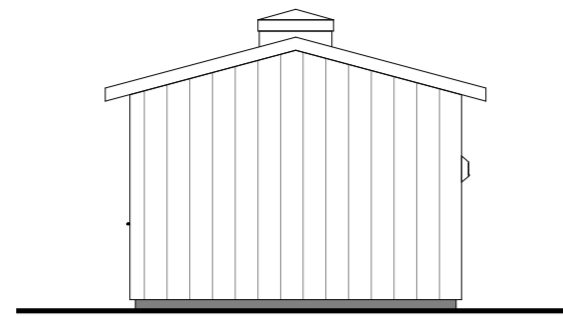

Suðurhlíð

1 : 100

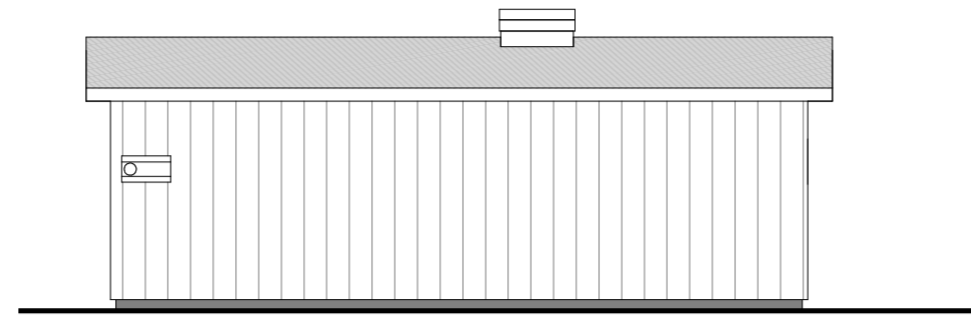

Austurhlíð

1 : 100

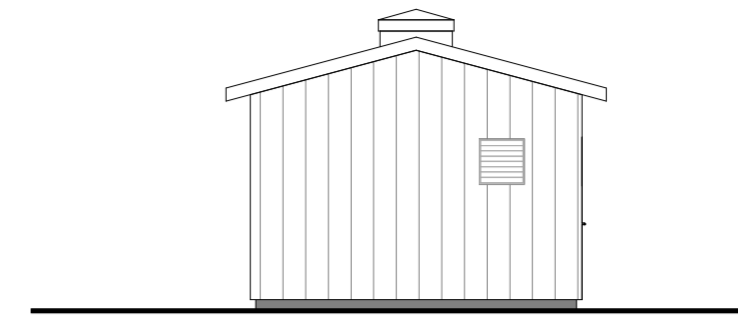

Norðurhlíð

1 : 100

Vistað: 05/05/2022 13:43:28 Úprentun: 05.05.2022

Útg.	Dags.	Skýring	Br.af:	Yfirf.
A	05.05.2022	Aðaluppdráttur		

Byggingarlýsing

Lambhagatá, Flóahreppi.
Staðgreinir: 8722-2-00068002
Landnúmer: L217656

Til stendur að byggja nýtt dæluhús á borholu ÓS-5. Húsið samræmist gildandi deiliskipulagi. Á lóðinni eru fjögur dæluhús og ein dælustöð fyrir, alls 181,4 m². Heildar stærð lóðar er 51400 m².

Húsið verður sambærilegt eldri dæluhúsum á staðnum. Dælurými er óeinangrað en tæknirými er einangrað með 150 mm einangrun í útveggjum og þaki. Milliveggur er einangraður með 100 mm einangrun. Útveggir eru klæddir að innan með krossvið og að utan með standandi viðar klæðningu.

Þak er járnvarið timburþak.

Undirstöður og gólfplata verða staðsteypt úr járnbentri steinsteypu.

Húsið verður loftræst með ristum á veggjum og blásurum.

Rafmagn kemur frá HS-veitum.

Setja skal upp neyðarlýsingu í húsið.

Bílastæði verður á þjónustuplani í kringum húsið.

Ef hætta er á að olía fari í niðurfall skal koma fyrir olíuskilju.

Frágangur lóðar við hús verður lagað að náttúrulegu landslagi. Heimströð og bílastæði verða malarborin.

Uppfylla skal allar kröfur sem gerðar eru til byggingarvöru s.s. staðla, reglugerða og laga og ákvæða um CE-merkingu byggingavöru. Allur frágangur og smíði hússins skal vera skv. byggingarreglugerð.

Nákvæm hæðar- og staðsetning ákvarðast út frá staðsetningu borholu og hæðar borholufóðringar.

Ekki er gert ráð fyrir fastri viðveru starfsmanna.

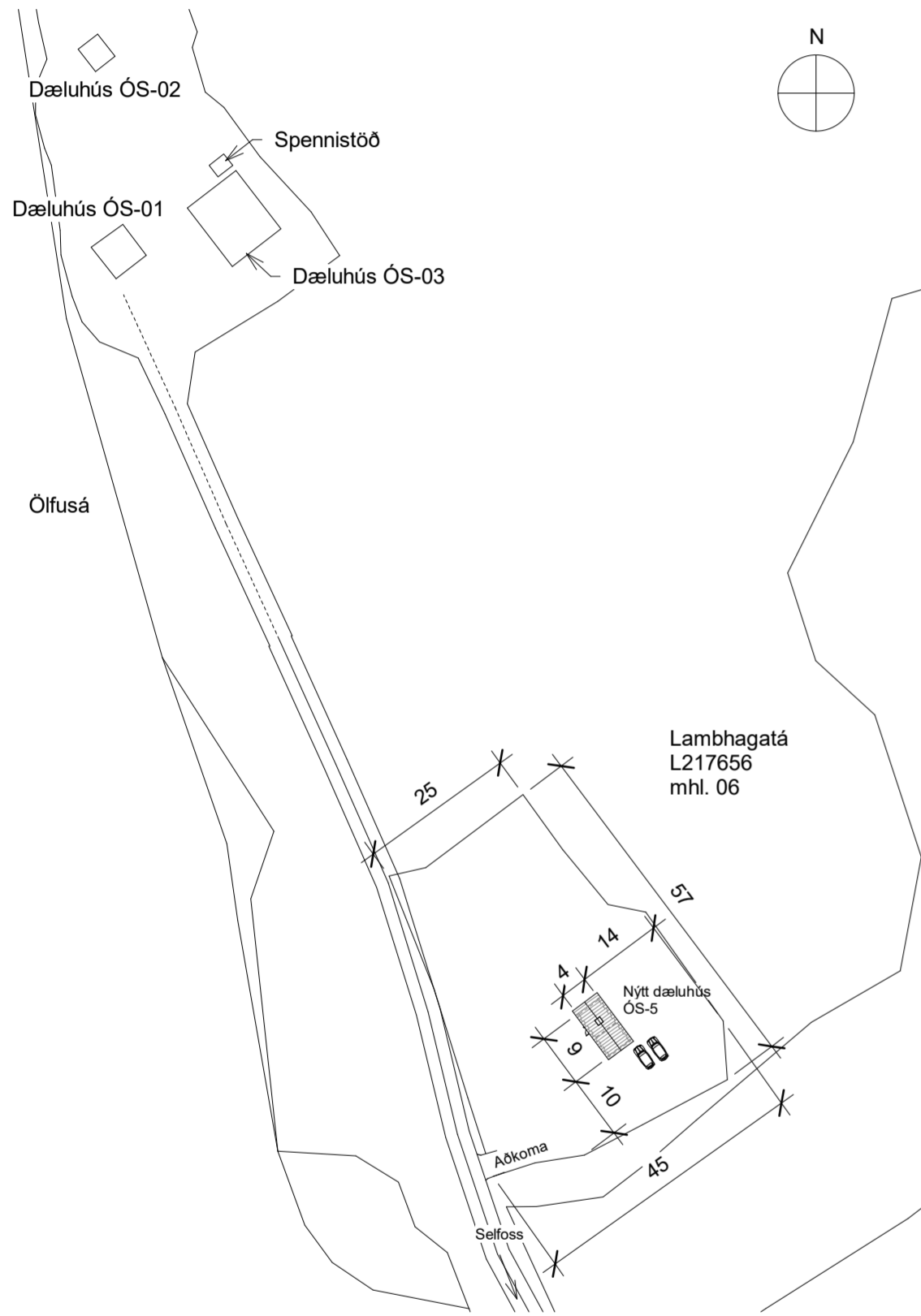
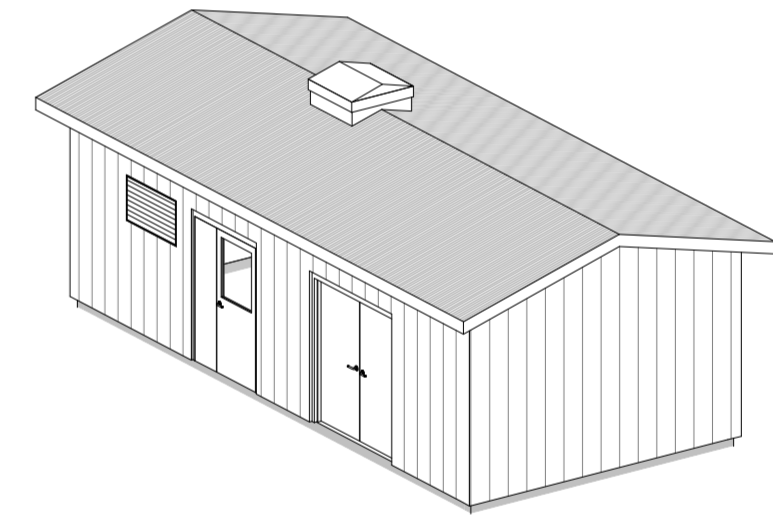

Afstöðumynd

1 : 1000



Yfirlitsmynd aðalskipulags

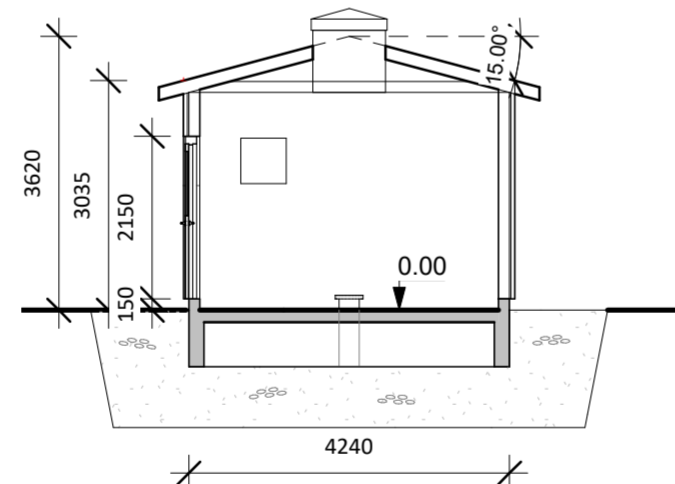

Sneiðing

1 : 100

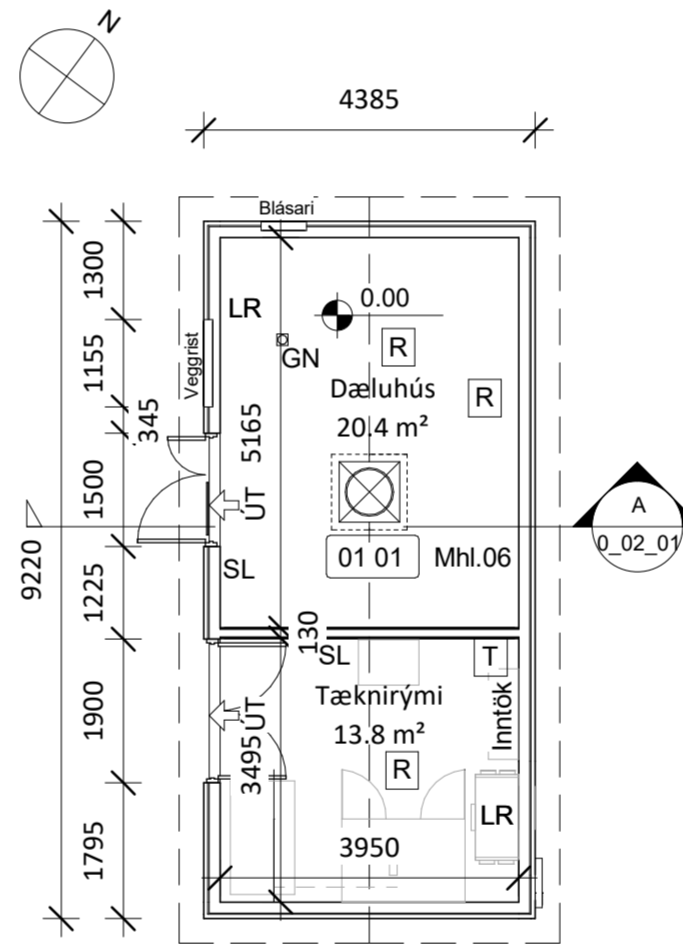

Grunnmynd

1 : 100

- 01 01 Noteiningarnúmer
- 0,00 Kótar á grunnmynd
- 0,00 Kótar á sniðmynd
- T Rafmagnstafla
- R Reykskynjari
- SL Slökkvitæki
- GN Gólfniðurfall
- LR Loftræst rými

Helstu stærðir: (sjá skráningartöflu)
Heildarflatarmál: 40,4m²
Heildarrúmmál: 142,6m³

Skráningartafla: Ósabatnar, dæluhús ÓS-5, Flóahreppi					Skrásetjari: Herdís Guðrún Svansdóttir														
Landeignanúmer: L217656					Kennitala: 300785-3449														
Matshlutanúmer: 06					Útgáfa: 5.00 Dags.: 12/04/2022														
Uppskipting og lýsing					Stærðir														
D0	D1	D2	D3	D4	D5	D5M	D6	D7	D8	D9	D10a	D10b	D11	D12	D13	D14	D15		
Lokun	Rými hæð-röð	Notkun texti	Höfuð-flokkun	Eignar-hald	Botnflötur m ²	Milliflötur m ²	Stigar m ²	Op m ²	Brúttóflötur m ²	Brúttóflötur sh < 1,8	Salarhæð min	Salarhæð max	Brúttó rúmmál m ³	Nettóflötur m ²	Birt flatarmál m ²	Reiknitala skiptarúmmáls	Skiptarúmmál m ³		
					40.4	0.0	0.0	0.0	40.4	0.0			142.6	34.2	40.4		113.886		
													8.1						
					40.4	0.0	0.0	0.0	40.4	0.0			134.5	34.2	40.4				
A	01	1. Hæð			40.4	0.0	0.0	0.0	40.4	0.0			134.5	34.2	40.4	3.33	113.886		
	A	0101	Dæluhús	N	0101						3.04	3.62	134.5	34.2	40.4				



Lambhagatá, Flóahreppi
803 Selfoss
Dæluhús nr. ÓS 5

Aðaluppdráttur
Grunnmynd, útlit og snið
Afstöðumynd og skráningartafla

TEIKNINÚMÉR	BLAÐSTÆRÐ	HANNAÐ:
2764-035	A2	TEIKNAD: HGS
0_02_01		YFIRFARID: GH
DAGS.	MÆLIKVARÐI	ÚTGÁFA
05.05.2022	Sýndur á teikningu	A

Hönnuður: Guðmundur Hjaltason kt. 070966-5579
Hönnunarstjóri: Guðmundur Hjaltason kt. 070966-5579

Samþykkt: