

GRUNNMYND
Mkv. 1:100

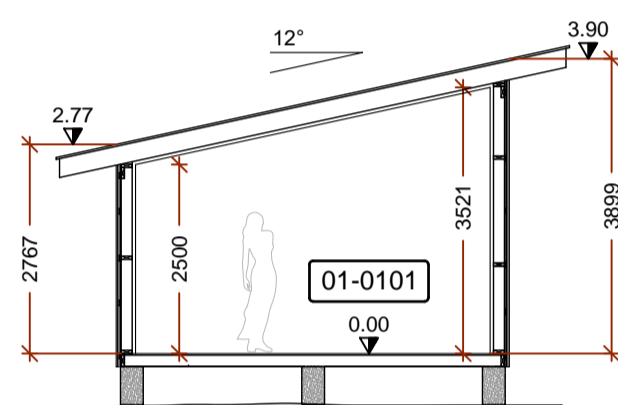

SNID A1
Mkv. 1:100

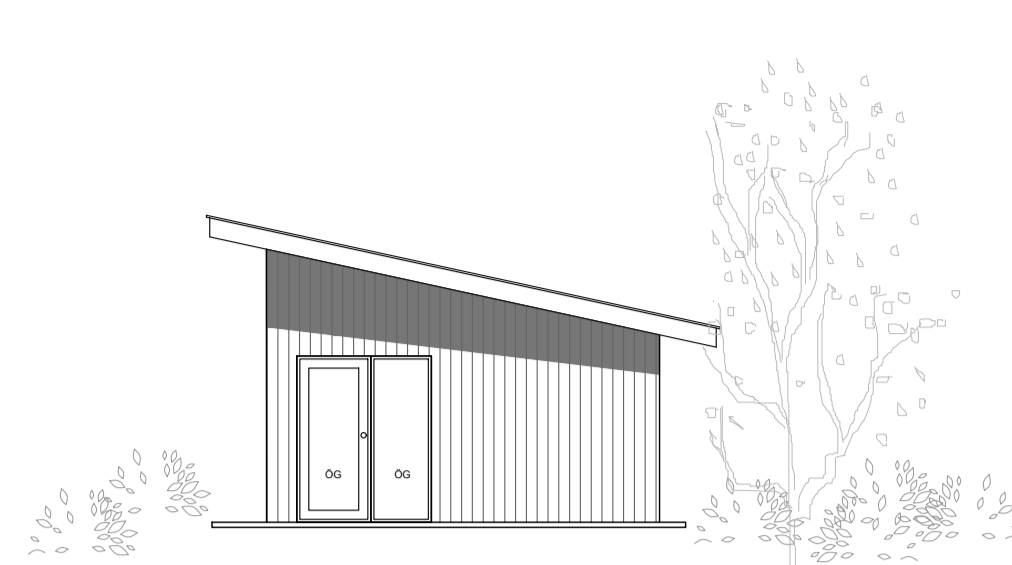

ÚTLIT SUÐURGAFL
Mkv. 1:100

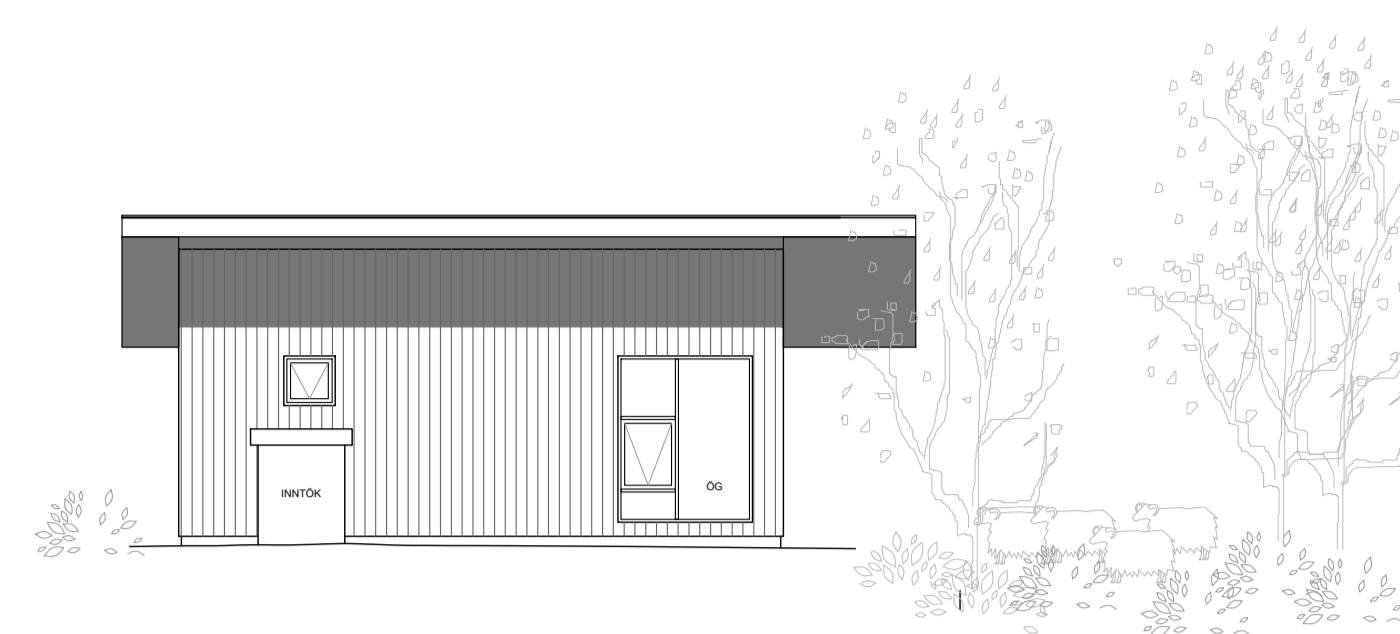

ÚTLIT VESTURHLIÐ
Mkv. 1:100

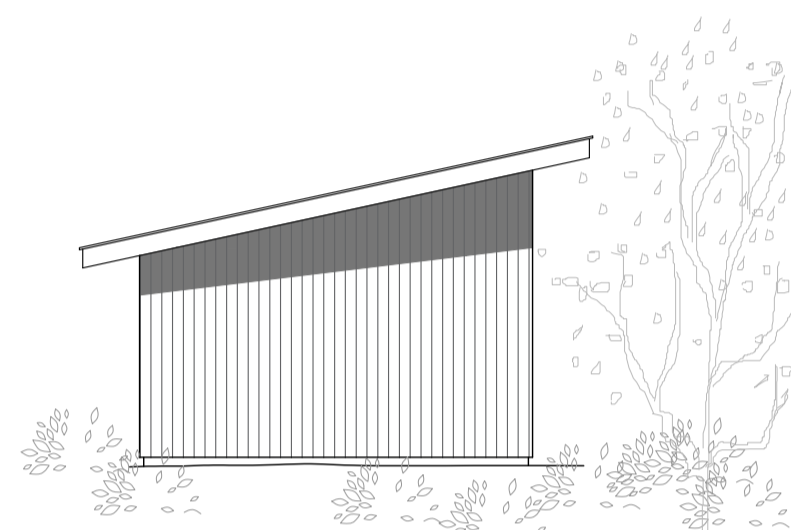

ÚTLIT NORÐURGAFL
Mkv. 1:100



ÚTLIT AUSTURHLIÐ
Mkv. 1:100

SKÝRINGAR:

NF GÓLFNIÐURFALL
ÖG ÖRYGGISGLER
BO BJÖRGUNAROP
ST SLÖKKVITÆKI
ET ELDVARNARTEPPI
RS REYKSKYNJARI
⇒ RÝMINGARLEIÐ

Málsetningar á afstöðumynd eru í metrum. Aðrar málsetningar í millimetrum. Hæðarkótar eru í metrum og miða við að gólfkóti húss sé K:0.00. Raunkóti er ekki þekktur.

BYGGINGARLÝSING:

Hér er um að ræða nýtt gestahús í Fælu í Skeiða- og Gnúpverjahreppi.

Matshluti 01 Landeignanúmer L218840
Grunnflötur húss 41.6 m² Rúmmál húss 147.0 m³

SKIPULAG: Í gildi er deiliskipulag svæðisins, gert í mars 2021. Auk íbúðarhúss og annars er heimilt að byggja minni hús, gestahús eins og hér um ræðir allt að 60 m² með mænishæð mest 6.0 m.

UNDIRSTÖÐUR eru steyptir dregarar á frostfríri þjappaðri fyllingu.

BURÐARVIÐIR hússins eru úr timbri. Gólfbitar C22 45/195. Útveggjagrindur eru C24 45/145. Þak er byggt upp úr sperrum C24 45/245 með ásetu á útveggjum.

LOFTRÆSTING KLÆÐNINGA OG ÞÉTTLEIKI:

Útloftun þaks verður meiri en 1000 mm³/m² þaks, útfært með loftun úr þakkanti. Útveggjaklæðningar verða loftræstar með 25 mm loftbili innan við ystu klæðningu. Rakasperra komi innan við einangrun í þaki og á útveggjum. Þéttleiki rakasperru í samræmi við ákvæði byggingarreglugerðar (13.5.1).

UTANHÚSS KLÆÐNINGAR: Veggir verða klæddir með standandi viðarklæðningu í jarðlit. Þak verður í dökkum lit, klætt með báruðu stáli á lektum ofan á öndunardúk sem undirstuddur er með krossviðarklæðningu.

GLUGGAR og HURÐAR verða úr timbri með tvöföldu gleri. Öryggisgler verður í gólfisðum opum.

INNANHÚS KLÆÐNINGAR OG LÉTTIR VEGGIR: Klæðningar ekki lakari en í flokki 2 úr gífsi/krossvið/panel á timburgrind.

EINANGRUN: Útveggir: 150 mm steinull í grind, þak og gólf 200 mm steinull. U-gildi húss samkvæmt töflu.

Tafla 1 - Kólnunartölur	[W/m² K]	
	Krafa	Reiknað
Gólf	< 0.20	0.20
Þak	< 0.20	0.19
Útveggir	< 0.30	0.21
Vegjið meðaltal útveggja	< 0.85	0.38

BRUNAVARNIR: Ein hurð er út úr húsinu auk björgunarops um glugga í svefnherbergi. Staðsetning handslökkvitækja og reykskynjara kemur fram á grunnmynd. Reykskynjarar verða samtengdir.

VOTRÝMI: Gólf votrýmis verður lagt vatnsheldu hálkúfríu efni og hallar að öryggisniðurfalli.

LOFTRÆSTING er náttúruleg. Opnanleg fög eru í gluggum allra rýma.

INNTAK fyrir kalt vatn og hitaveitu er staðsett í kassa utan á húsi.

UPPHITUN verður með gólfhitakerfi og ofnum tengdum hitaveitu.

NEYSLUVATN verður lagt frá inntaki í lagnagrind útveggja eða í gólfí með ÁIPex-lögnum að töppunarstöðum. Gætt verður að því að hiti vatns við töppunarstaði verði lægri en 65 C°.

FRÁRENNSLI: Skolplagnir tengjast 3000 lítra rotþró. Þak- og jarðvatn tengist siturlögnum eða svelg. Frágangur verður skv. reglugerð 797/1999 og leiðbeiningum Umhverfisstofnunar um minni fráveitur.

RAFLAGNIR eru huldar bak við klæðningu veggja og lofts. Rafmagnstafla er staðsett í alrými.

SORP er flokkað og afsett á gámasvæðum sveitarfélagsins samkvæmt reglum sveitarfélagsins hverju sinni.

BÍLASTÆÐI eru minnst tvö innan lóðamarka.

LÓÐ: Lýsing utanhúss verður glýjulaus, þannig að hún valdi hvorki óþarfa ljósmengun, óþægindum fyrir nágranna né trufla umferð utan lóðar.

HÖNNUÐUR

Sigurður U. Sigurðsson

HÖNNUNARSTJÓRI

Sigurður U. Sigurðsson

FÆLA Í SKEIÐA- OG GNÚPVERJAHREPPI
GESTAHÚS

SIGURÐUR UNNAR SIGURÐSSON 290772-4279 VERKFRÆÐINGUR

AÐALUPPDRAÐTUR
GRUNNMYND, ÚTLIT OG SNID, BYGGINGARLÝSING

HANNAÐ/TEIKNAD: SUS/VMÁ DAGS: 8.03.2023 Mkv: 1:100 á A1 TEIKN. NR: A01

SKRÁNINGARTAFLA

Skráningartafla: Fæla - Gestahús					Skrásetjari: Sigurður Unnar Sigurðsson												
Landeignanúmer: L218840					Kennitala: 290772-4279												
Matshlutanúmer: 01					Dags.: 11.4.2023												
Prenta					Útgáfa: 5.00												
Uppskipting og lýsing					Stærðir												
D0	D1	D2	D3	D4	D5	D5M	D6	D7	D8	D9	D10a	D10b	D11	D12	D13	D14	D15
Lokun	Rými hæð-röð	Notkun texti	Höfuð-flokkun	Eignar-hald	Botnflötur m²	Milflötur m²	Stigar m²	Op m²	Brúttóflötur m²	Brúttóflötur sh < 1,8	Salarhæð min	Salarhæð max	Brúttó rúmmál m³	Nettóflötur m²	Birt flatarmál m²	Reknilata skiptarúmmál	Skiptarúmmál m³
		Matshluti Botn			41.6	0.0	0.0	0.0	41.6	0.0			147.0	34.2	41.6		113.886
	01	1. Hæð Gestahús		0101	41.6	0.0	0.0	0.0	41.6	0.0			138.7	34.2	41.6	3.33	113.886
A	0101		N	0101	41.6				41.6		2.77	3.90	138.7	34.2	41.6		113.886
					Skiptarúmmál												
					Séreign m² án sameignar					Séreign og sameign m²							
					0101 Gestahús					113.886							
					Alls					113.886							
					Skiptarúmmál												
					Séreign m² án sameignar					Séreign og sameign m²							
					0101 Gestahús					113.886							
					Alls					113.886							
					Skiptarúmmál												
					Séreign m² án sameignar					Séreign og sameign m²							
					0101 Gestahús					113.886							
					Alls					113.886							
					Skiptarúmmál												
					Séreign m² án sameignar					Séreign og sameign m²							
					0101 Gestahús					113.886							
					Alls					113.886							
					Skiptarúmmál												
					Séreign m² án sameignar					Séreign og sameign m²							
					0101 Gestahús					113.886							
					Alls					113.886							
					Skiptarúmmál												
					Séreign m² án sameignar					Séreign og sameign m²							
					0101 Gestahús					113.886							
					Alls					113.886							
					Skiptarúmmál												
					Séreign m² án sameignar					Séreign og sameign m²							
					0101 Gestahús					113.886							
					Alls					113.886							
					Skiptarúmmál												
					Séreign m² án sameignar					Séreign og sameign m²							
					0101 Gestahús					113.886							
					Alls					113.886							
					Skiptarúmmál												
					Séreign m² án sameignar					Séreign og sameign m²							
					0101 Gestahús					113.886							
					Alls					113.886							
					Skiptarúmmál												
					Séreign m² án sameignar					Séreign og sameign m²							
					0101 Gestahús					113.886							
					Alls					113.886							
					Skiptarúmmál												
					Séreign m² án sameignar					Séreign og sameign m²							
					0101 Gestahús					113.886							
					Alls					113.886							

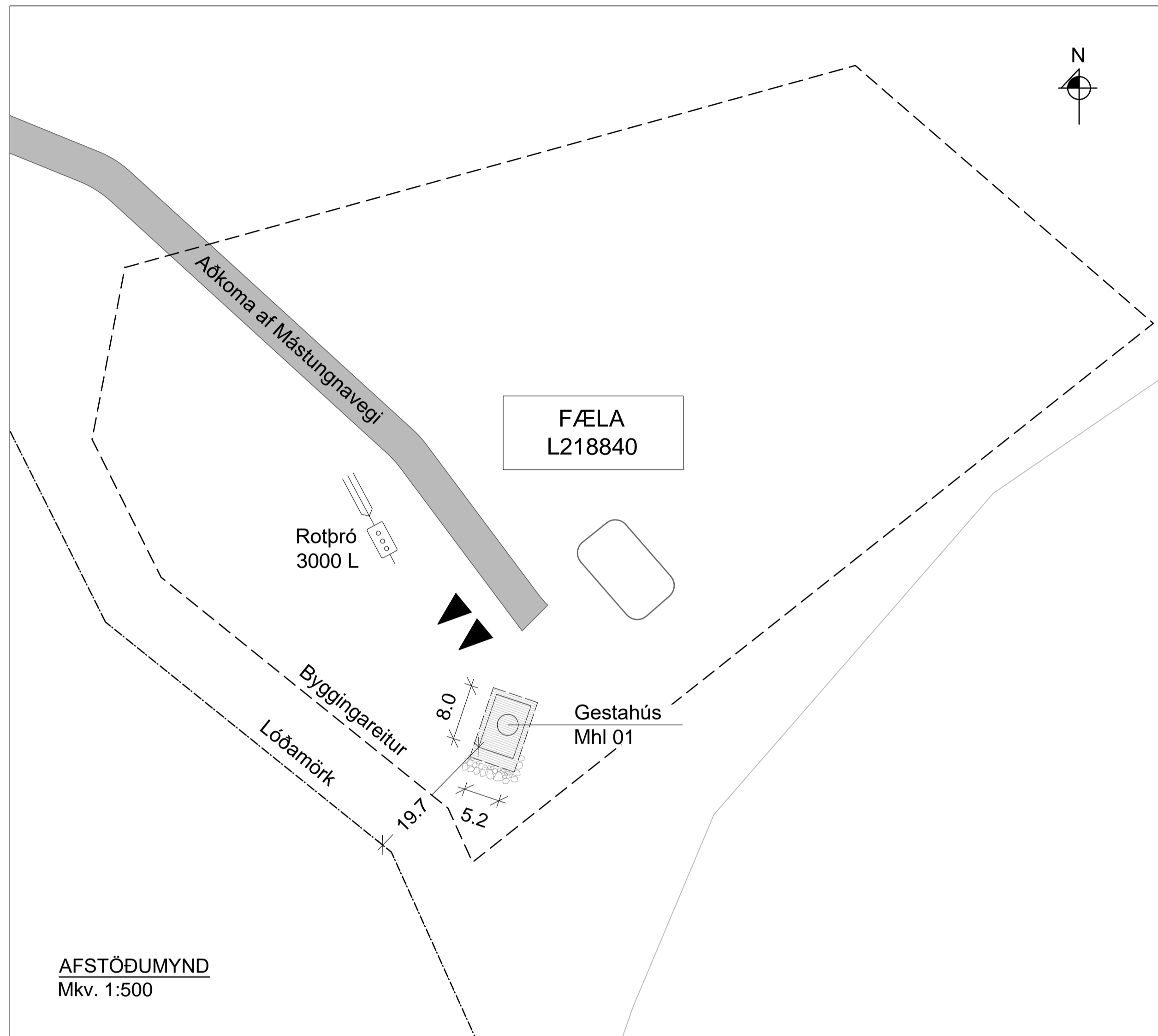

HÖNNUÐUR *Sigurður U. Sigurðsson*

HÖNNUNARSTJÓRI *Sigurður U. Sigurðsson*

FÆLA Í SKEIÐA- OG GNÚPVERJAHREPPI GESTAHÚS

SIGURÐUR UNNAR SIGURÐSSON 290772-4279 VERKFRÆÐINGUR

AÐALUPPDRATTUR
AFSTÖÐUMYND OG SKRÁNINGARTAFLA

HANNAD/TEIKNAD: SUS/VMÁ DAGS: 8.03.2023 Mkv: 1:500 á A1 TEIKN. NR: **A02**