

ATH: UPPBEFIN HNIT ERU Í SKÝGGJUM HNITAKERFI. MÁLSETNINGAR ERU Í METRUM.

AFSTÖÐUMYND  
1:500

1

**BYGGINGARLÝSING**  
BREKKUR 9 – EFRI BRÚ  
805 SELFOSS  
Staðgreinir: 8719-01-28400090  
Landnúmer: L219238  
Matshluti 01 stækkaður.

Ný skráning íbúðarhúss:  
Brúttóflötur 213,9 m<sup>2</sup>  
Birt stærð 198,6 m<sup>2</sup>  
Brúttórúmmál 566,8 m<sup>3</sup>

Ný skráður sumarbústaður:  
Brúttóflötur - m<sup>2</sup>  
Birt stærð 114,0 m<sup>2</sup>  
Brúttórúmmál 334,0 m<sup>3</sup>

Stækkun:  
Brúttóflötur - m<sup>2</sup>  
Birt stærð 84,6 m<sup>2</sup>  
Brúttórúmmál 232,8 m<sup>3</sup>

Lóð: 9847,0 m<sup>2</sup> - Sumarbústaðalend.  
Nýtingarhlutfall: 0,02

**ALMENNT**  
Um er að ræða viðbyggingu og breytingu á fyrirkomulagi fristundahússins að Brekkum 9 sem stendur í Landi Efri-Brúar í Grímsnes- og Grafingshreppi, Einar Ingimarsson er höfundur nügildandi teikninga að húsinu og voru aðaluppdrættir samþykktir í mars 2010. Um er að ræða hefðbundni timburbús með risi sem stendur á steptum kjallara. Viðbygging verður útfærð á sama hátt, þ.e. burðarvirki úr timburgrindum á steptum kjallara og sperrupak.

Nýtt fyrirkomulag hússins er eftirfarandi: Í kjallara eru þrjú svefnherbergi, þvottahús, baðherbergi og sjónvarpshol ásamt forstofu. Útengt er út á verönd bæði úr sjónvarpsholi og baðherbergi ásamt inngangshurð að forstofu.

Á 1. hæð hússins er aðalinnangangur hússins, forstofa, baðherbergi, eldhús með setukrók, borðstofa og dagstofa. Úr dagstofu er útengt á svalir sem sem tengdar eru verönd með stiga. Á rishæð er hjónaherbergi ásamt baðherbergi og vinnuastöðu. Út frá svefnherberginu eru svalir sem virkar sem önnur af tveimur flóttaleiðum af hæðinni.

Allir byggingareiningar skulu samsettir úr viðurkenndum og vottuðum byggingarefnum.

**BURÐARVIRKI, EINANGRUN OG VEDURKÁPA**  
Útveggir í kjallara eru staðsteptir, einangraðir að innan með 100 mm harðplasteinangrun sem er mürhúðuð og sandspörsluð undir málingarkerfi. Botnplata, sökkjar og milliþlata kjallara eru staðstept með járnbentri steinsteypu og einangraðir með 140mm harðplast einangrun. Milliþlata 1.hæðar er einnig staðstept en milliþlata ris hæðar er timburgrind. Útveggir 1- og rishæðar eru timburveggir einangraðir í grind með 145 mm steinull á hefðbundinn hátt, þeim er lokað að utan með krossvið og klætt með lóðréttum viðarborðum í dökkum lit. Að innan kemur rakaserra og raflagnabil klætt af með gífsklæðningu. Milliþlata 1.hæðar er einfaldri 95x45mm timburgrind klædd af með gífsi.

Einangrunargildi byggingarhluta [W/m<sup>2</sup>K]:  
Íbúðir reiknast með U gildi skv. byggingarreglugerð, hitastig > 18°C.

Gólf og sökkjar:  
Reiknað u-gildi nýrra byggingahluta: 0,3 W/m<sup>2</sup>K

Útveggir steypa:  
Reiknað u-gildi nýrra byggingahluta: 0,35 W/m<sup>2</sup>K

Útveggir timbur:  
Reiknað u-gildi nýrra byggingahluta: 0,28 W/m<sup>2</sup>K

Þak:  
Reiknað u-gildi nýrra byggingahluta: 0,19 W/m<sup>2</sup>K

Gluggar og hurðir:  
Reiknað u-gildi nýrra byggingahluta: Allavega 1,2 W/m<sup>2</sup>K

Leiðnitap á fermetra gólfs:  
- 0,68 W/m<sup>2</sup>°C

Útveggir [vegið meðaltal]:  
- 0,25 W/m<sup>2</sup>K

**ÞAK**  
Þak er hefðbundið sperrupak einangrað í grind með a.m.k 220 mm steinullareinangrun. Þaki er lokað með krossviðarplötum og ábræddum þakdúk. Ofan á dúk koma leiðarar og bárujárnklæðning. Innan á þaki er rakaserra og raflagnabil klætt af með gífsplötum. Upprunanlegt þak var byggt á sama máta með 40° þakhalla ásamt tveimur kvistum með einstefnu þökum í 10° halla. Kvistur ofan á aðalinnangang hússins er reistur til að skapa meira gólfpláss á risi. Beint á móti er komið fyrir nýjum kvisti ofan á útyggðan byggingarhluta út frá kjallara og 1. hæð. Bæði þessir kvistar eru með tvihalla þaki í 30°. Einnig er annar kvistur úr nýrri stofu á austur hlíð hússins, hann verður líka einhalla með 10° halla. Regnvatni verður veitt milli þaka og að niðurfallsrennum og toks í niðurföll við horn hússins.

**GLUGGAR OG HURÐIR**  
Gluggar og hurðir eru úr timbri og einangrunargleri. Þeir eru samlitir klæðningu hússins. Hurðir með glerjum hafa öryggisgler í a.m.k 600mm hæð mælt frá fullfrágengnu gólfi.

**LOFTRÆSTING**  
Byggingin er að mestu náttúrulega loftræst með opnanlegum hurðum og gluggagögum. Í þakgluggum verða loftristar sem hægt verður að opna og loka sjálfvirk. Öll gluggalaga rými, ásamt votrymum, eru búnir vélrænni loftræstingu skv. gildandi ákvæði byggingarreglugerðar.

**ELDVARNIR**  
Húsið er í heild sinni eitt eldvarnarhólf þótt það sé á 3 hæðum. Bæði steptir og timbur útveggir hússins uppfylla REI60. Flóttaleiðir eru greiðar úr öllum íverurýmum auk þess að í svefnherbergjum eru björgunarop með umferðarmál a.m.k. B:0,6m x H:0,6m og samanlögð hæð og breidd umferðarmáls ekki minni en 1,5 m. Hæð frá gólfi að björgunaropum err ekki meiri en 1,2 m. Reykskynjarar eru uppsettir á a.m.k. hverja 80m<sup>2</sup> hússins. Slökkvitæki eru í alrými í kjallara, eldhúsi á 1. hæð og í vinnuholi á rishæð. Allar klæðningar eru a.m.k. í flokki 2. Á fyrstu hæð hússins er kamína. Hún er uppsett og staðsett á þann hátt að ekki stafi ikveikjuhætta af henni, meðal annars með flisum á gólfi undir henni og stálplötu á bakhlíð kaminu samkvæmt leiðbeiningum eldvarnareftirlits og skal hún vera í samræmi við gr. 9.6.5 og 9.6.6 í byggingarreglugerð 112/2012. Á norðurhlíð hússins eru svalir út frá rishæðinni með fellistiga (nýtist sem flóttaleið) sem nær frá niður á pall við 1. hæð.

**VATNSLAGNIR OG HITI**  
Inntök eru staðsett í þvottahúsi í kjallara í þartilgerðum skápum. Þar eru mælistöðvar og stofnkranar staðsettir. Hámarkshitastig neysluvatns við töppunastaði fer ekki yfir 65°C. Húsið verður upphitað með hefðbundnu ofnakerfi, til öryggis er kamína á 1. hæð hússins sem getur hitað húsið ef ofnakerfi er óvirkt.

**KLÆÐNINGAR INNANHÚSS**  
Loft eru gífsklædd á raflagnagrind. Veggir eru klæddir að innan með gífsplötum. Veggir og loft votryma eru klædd með rakavarnarlagi af vandaðri gerð undir flísalögn/málingarkerfi. Yfirborð lofta og veggia eru sandspörsluð og máluð með viðurkenndu málingarkerfi.

**GÓLFFENI**  
Gólf eru lögð harðvið og steinflisum.

**LÓÐ OG BÍLASTÆÐI**  
Húsið stendur á lóð í miklum landhalla, ofartega á byggingarreitnum. Lítið hefur verið átt við jarðveg á lóð og er hann þúfóttur, grýttur og með lágvöxnum gróðri og berjalyngi. Ger er það fyrir að halda í þennan náttúrulega móa eins og kostur er. Frá norðvestur hluta lóðarmarka liggur malarvegur upp fyrir austur hlíð hússins þar sem aðalinnangangur hússins er staðsettur ásamt bílapani með tveimur til þremur bílastæðum upp við austur hlíð hússins. Við austur og norðaustur hlíð hússins er verönd með beinni aðkomu frá kjallara. Á verönd er komið fyrir skjólvegg til norðurs og heitum potti með læsanlegu loki samkvæmt ákvæðum byggingarreglugerðar og er yfirborð hans a.m.k. 0,4m fyrir ofan fullfrágengið gólf verandar.

**SORP**  
Sorptunnur eru staðsettar í sorpskýli við norðurhlíð hússins. Ekki er gert ráð fyrir sorphirðu og íbúar ábyrgir fyrir skil á sorpi í samræmi við ákvæði sveitarfélags.

**FRÁVEITA**  
Fráveita frá salerni, eldhúsi og þvottahúsi skal leggja í rotþró. Rotþro skal vera 3000 lítra og þriggja fasa/hóifa. Fráveita af hitaveituvatni úr ofnakerfum og heitum pottum, ásamt regnvatni, skal leggja í púkk neðan við húsið.

**RAFHLEDSLUSTÖÐ**  
Rafhleðslustöð verður komið fyrir á útvegg hússins á 1. hæð, við bílastæði - sjá staðsetningu á grunnmynd.

**ALGILD HÖNNUN**  
Þar sem eldra sumarhús, sem skv. þessum uppdráttum verður byggt við, uppfyllir ekki kröfur um algilda hönnun þegar það var byggt stendur ekki til að breyta húsinu á þann máta til að það geti uppfyllt ákvæði algildrar hönnunar. Ákvæði algildrar hönnunar verða höfð til hlíðsjónar og reynt að verða við þeim eftir bestu getu.

- Lóðalína
- Byggingarreitur
- Ⓡ Reykskynjari
- SL ⇄ Slökkvitæki
- VLR Vélræn loftræsing
- NF Gólfniðurfall
- ÖG Öryggisgler
- BO ➤ Björgunarop

## Brekkur 9

Staðsetning: Brekkur 9  
805 SELFOSSI

ADALTEIKNINGAR  
**A.01.1**

AFSTÖÐUMYND

Mkv.: 1:500  
Verknr.: 2115  
Bláðstærð: A1

Teiknað: BA  
Yfirfarið: HSH

ÚTGEFID: fimmtudagur, 3. febrúar 2022

# skala:

arkitektar

Bjargargötu 1 - 2. hæð  
102 Reykjavík

Helgi Steinar Helgason, arkitekt FAI  
Kt: 030482-3449

ÖLL MÁL SKULU STAÐFEST Á BYGGINGARSTAD ÁÐUR EN FRAMKVEMDIR HEFJAST.

ÓSAMRÆMI Í TEIKNINGUM OG VAFAATRÍÐI SKULU TILKYNNT HÖNNUÐUM STRAX.

TEIKNINGU ÞESSA MÁ EKKI AFRITA MEÐ NEINUM HÆTTI, HVORKI AÐ HLUTA TIL EDA Í HEILD ÁN LEYFIS HÖFUNDA.

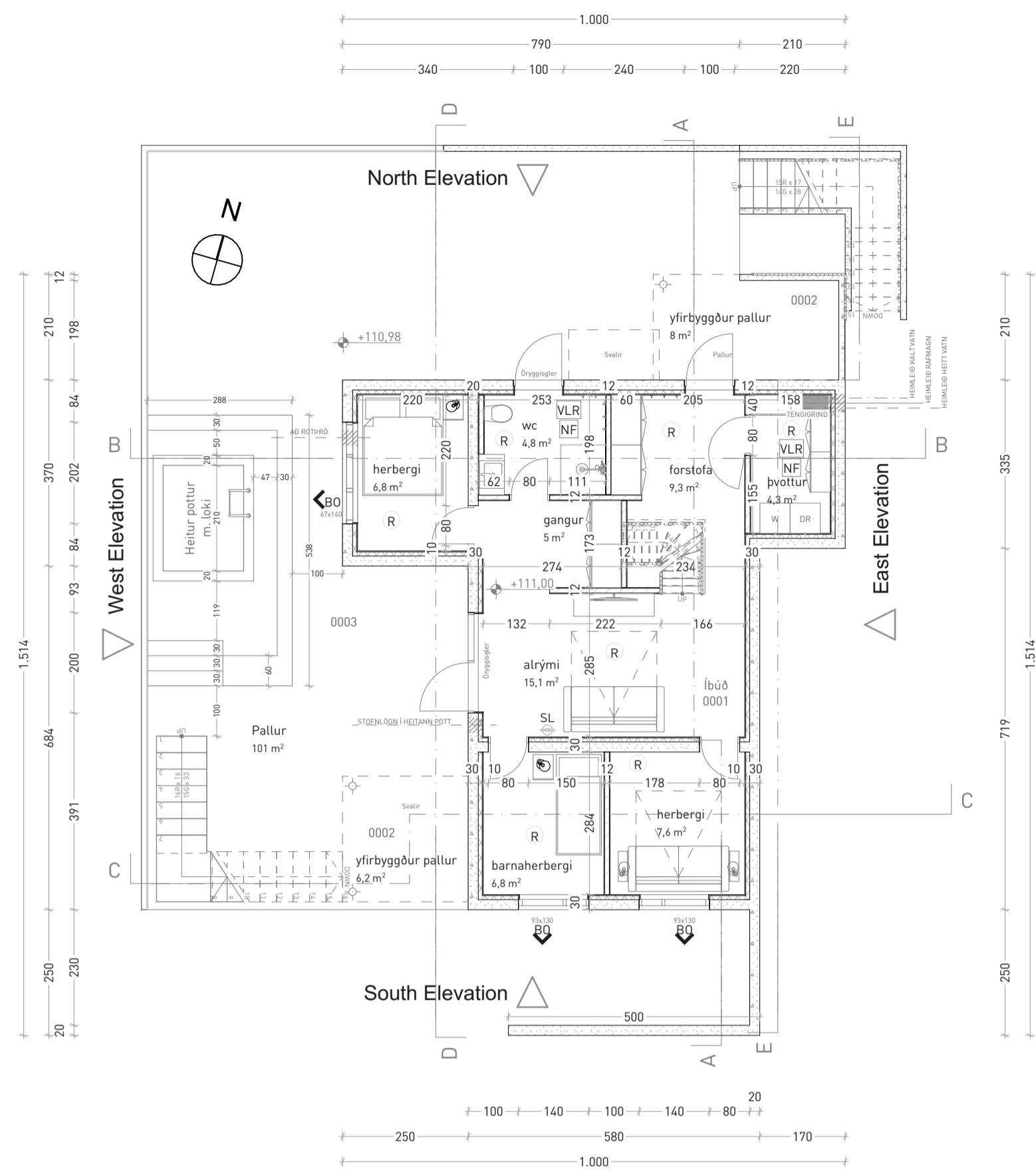

KJALLARI  
1:100

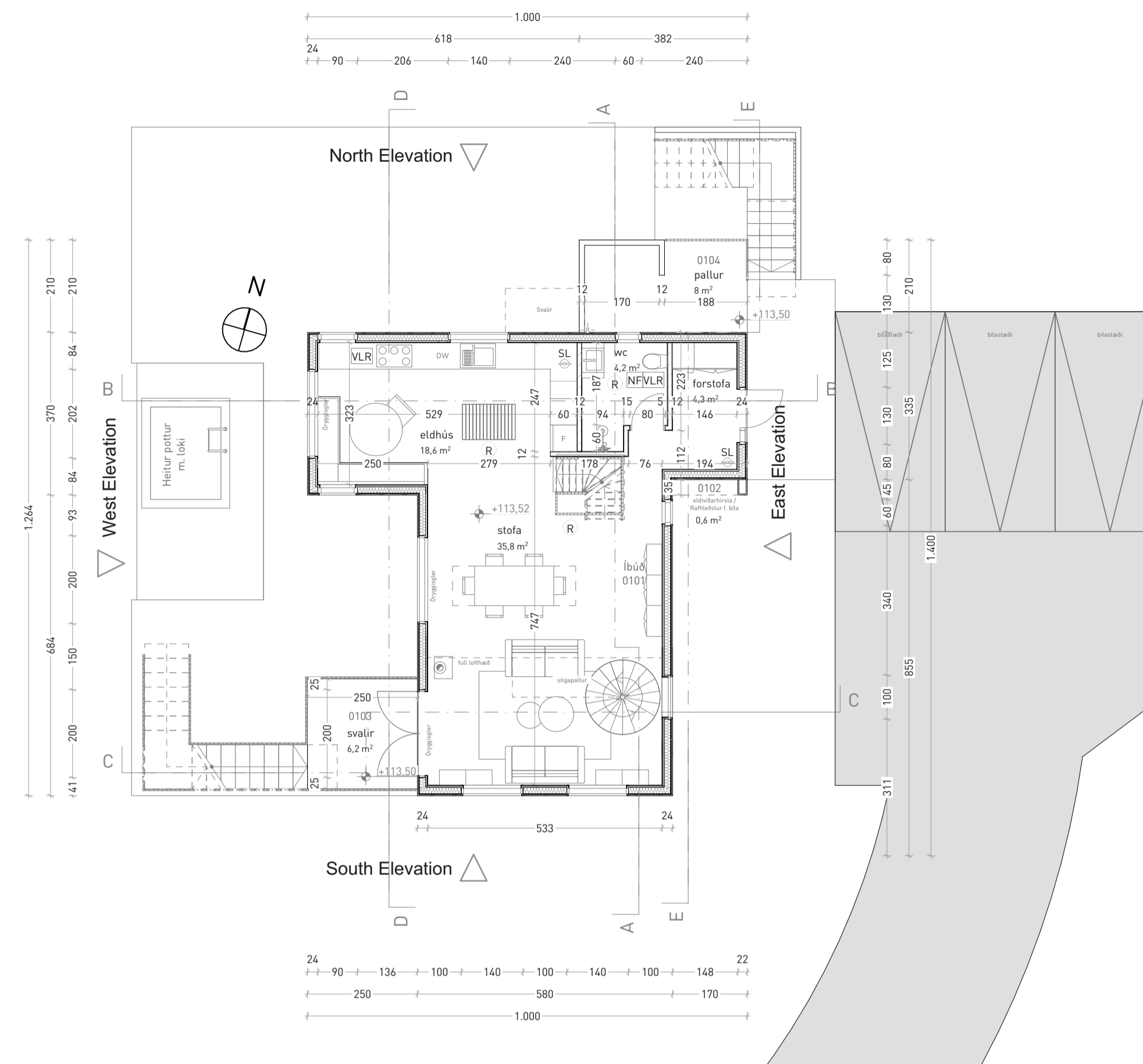

1.HÆÐ  
1:100

- Lóðalína
- Byggingarreitir
- R Reykskynjari
- SL Slökkvitæki
- VLR Vélræn loftþræsing
- NF Gólfniðurfallt
- ÖG Öryggisgler
- BO Björgunarpop

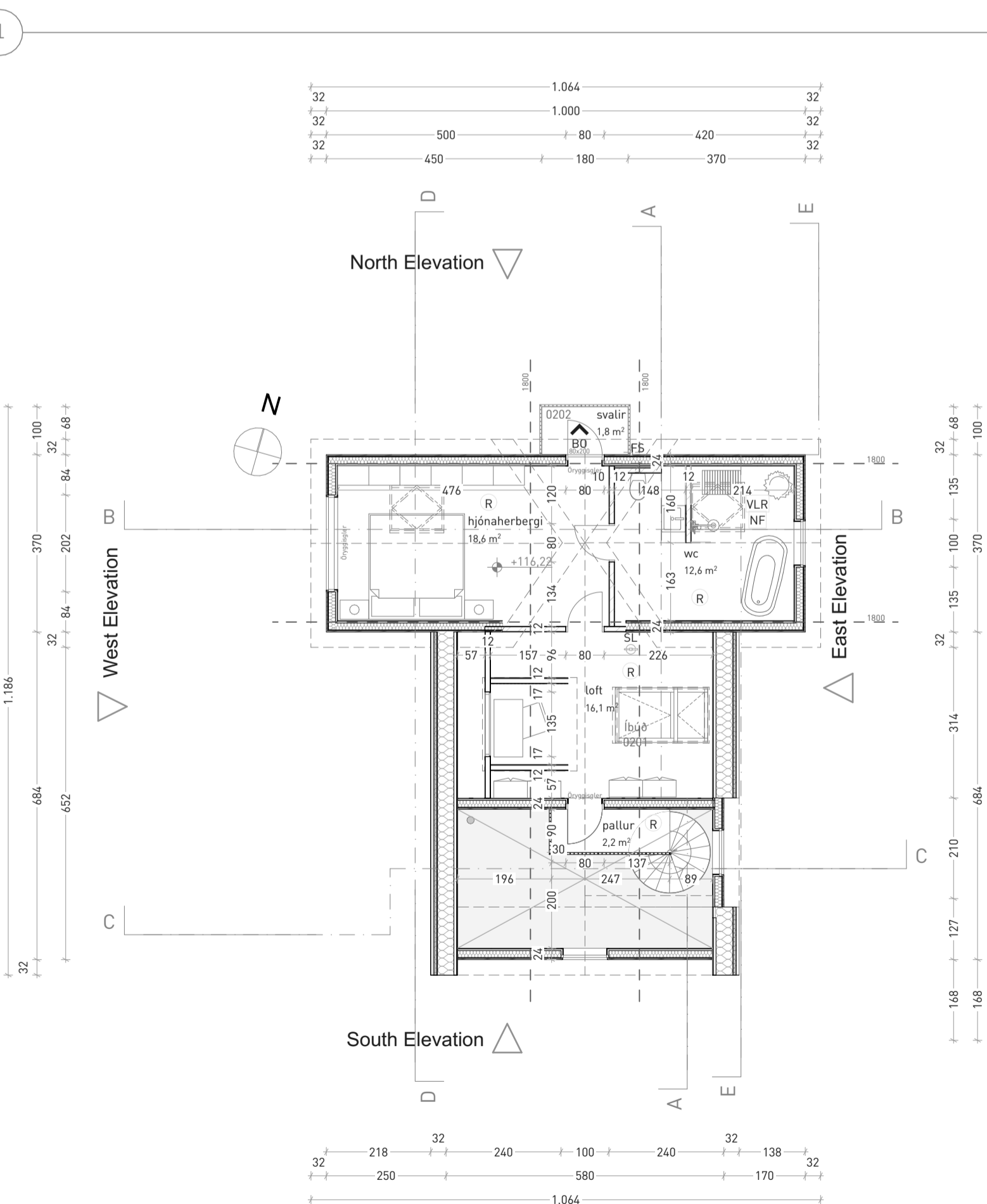

2.HÆÐ  
1:100

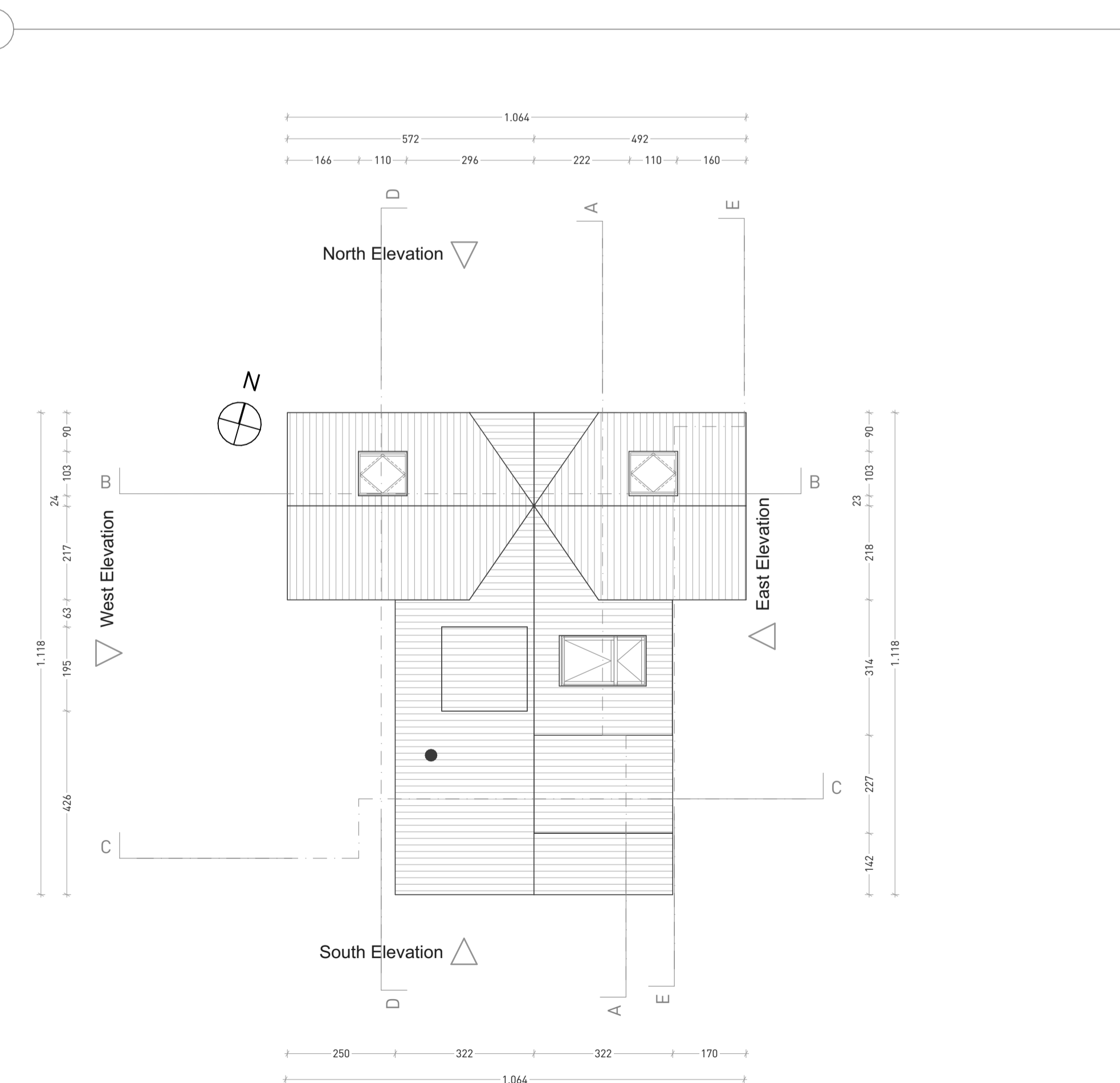

ÞAK  
1:100

## Brekkur 9

Staðsetning: Brekkur 9  
805 SELFÖSSÍ

ADALTEIKNINGAR

# A.01.2

GRUNNMYND

Mkv: 1:100

Verknr.: 2115

Bláðstærð: A1

Teiknað: BNG

Yfirfarið: HSH

ÚTGEFID: fimmtudagur, 3. febrúar 2022

# skala:

arkitektar

Bjargargötu 1 - 2. hæð  
102 Reykjavík

Helgi Steinar Helgason, arkitekt FAI  
Kt: 030482-3449

ÖLL MÁL SKULU STAÐFEST Á BYGGINGARSTAD ÁÐUR EN FRAMKVEMDIR HEFJAST.

ÓSAMRÆMI Í TEIKNINGUM OG VAFAFRIDRI SKULU TILKYNNT HÖNNUÐUM STRAX.

TEIKNINGU ÞESSA MÁ EKKI AFRITA MEÐ NEINUM HÆTTI, HVORKI AÐ HLUTA TIL EÐA Í HEILDÁN LEYFIS HÖFUNÐAR.

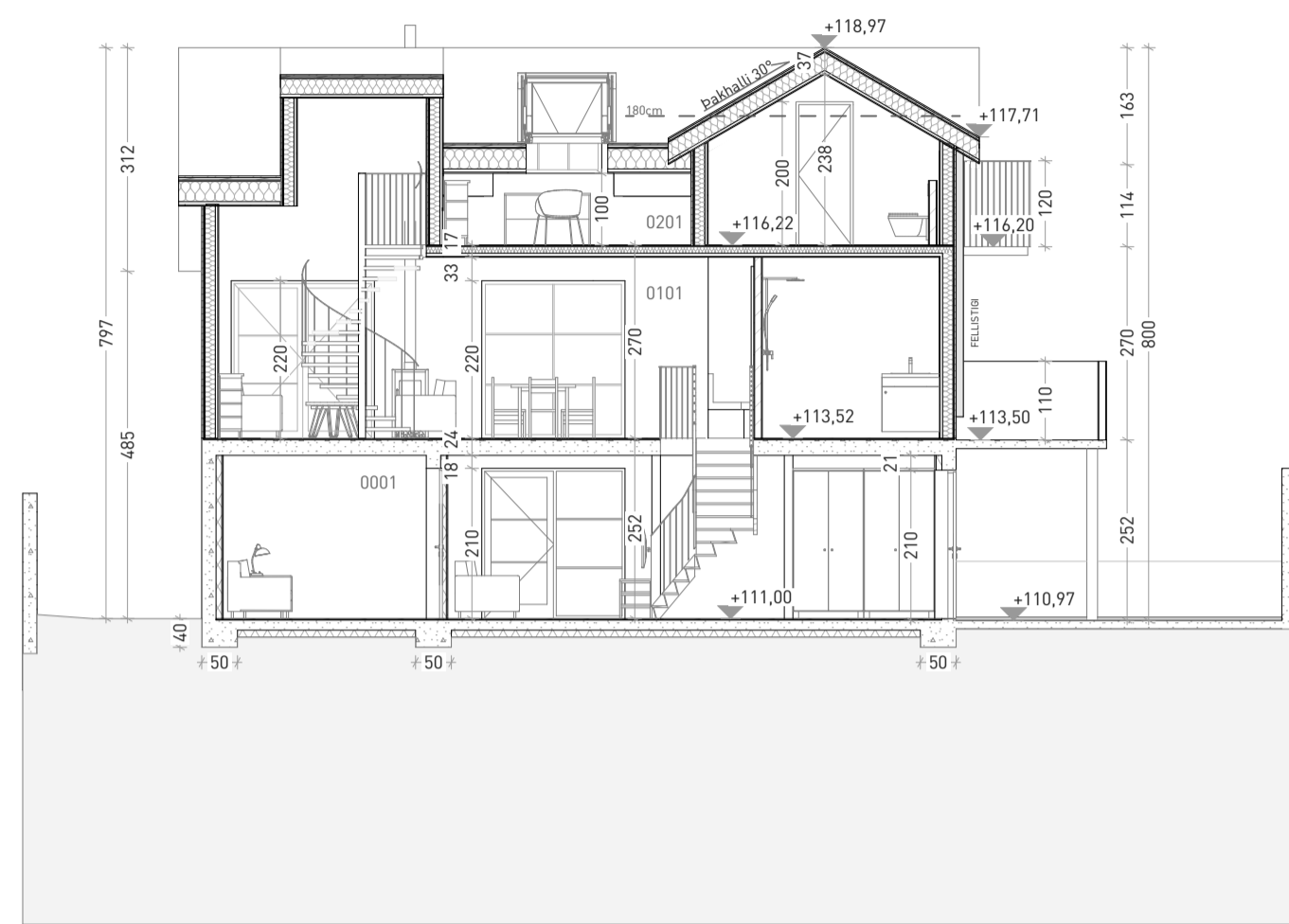

1 A SNEIÐMYND  
1:100

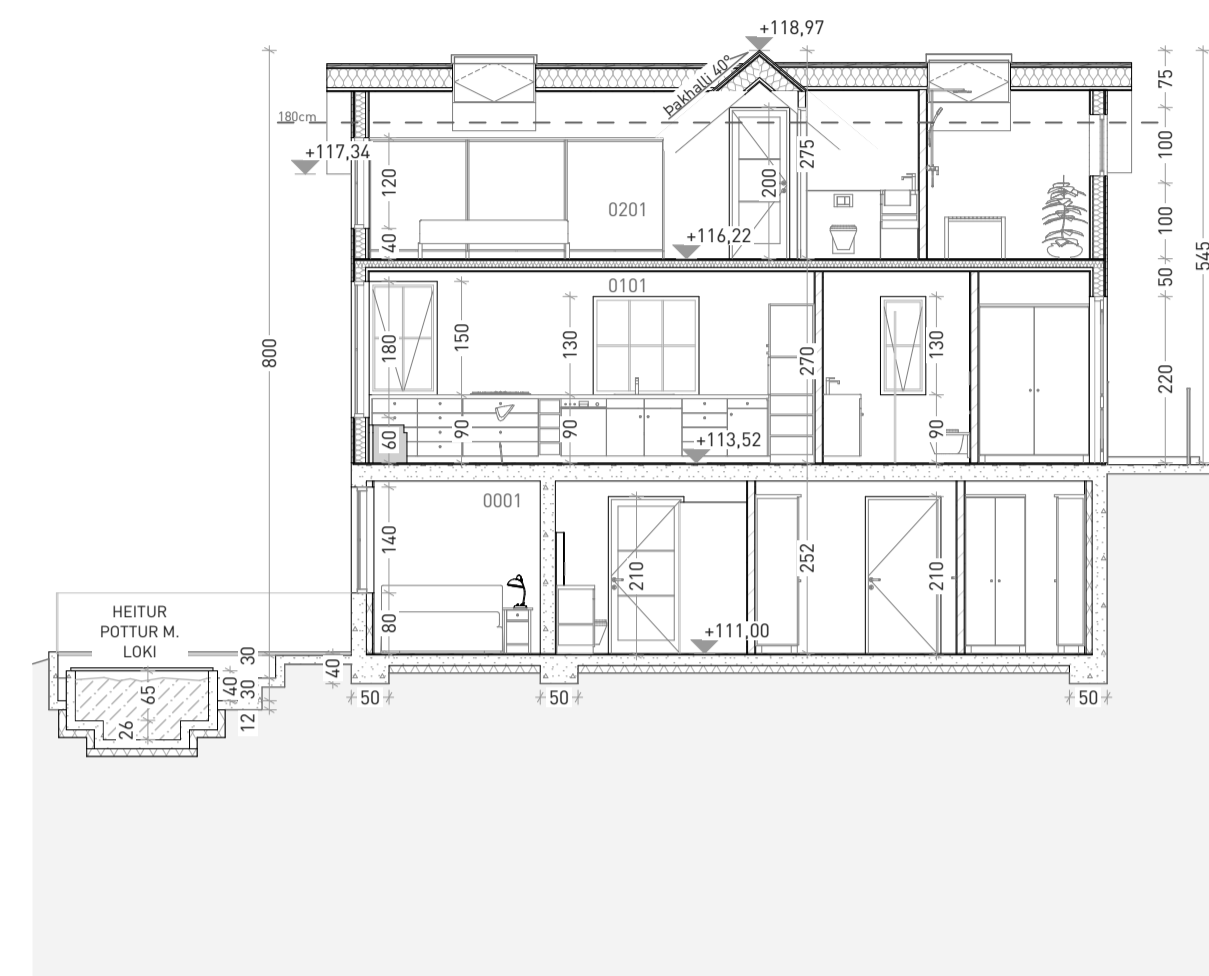

2 B SNEIÐMYND  
1:100

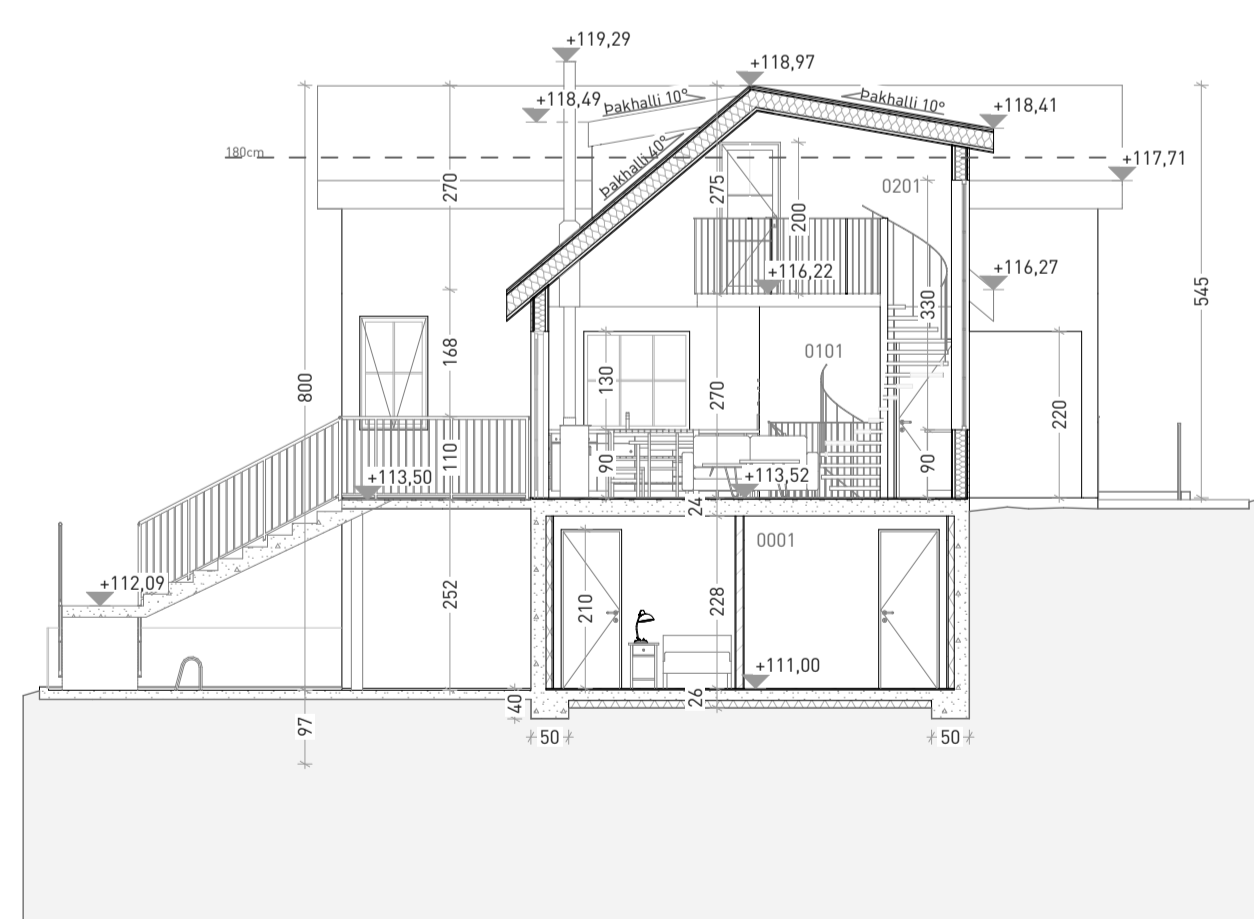

3 C SNEIÐMYND  
1:100

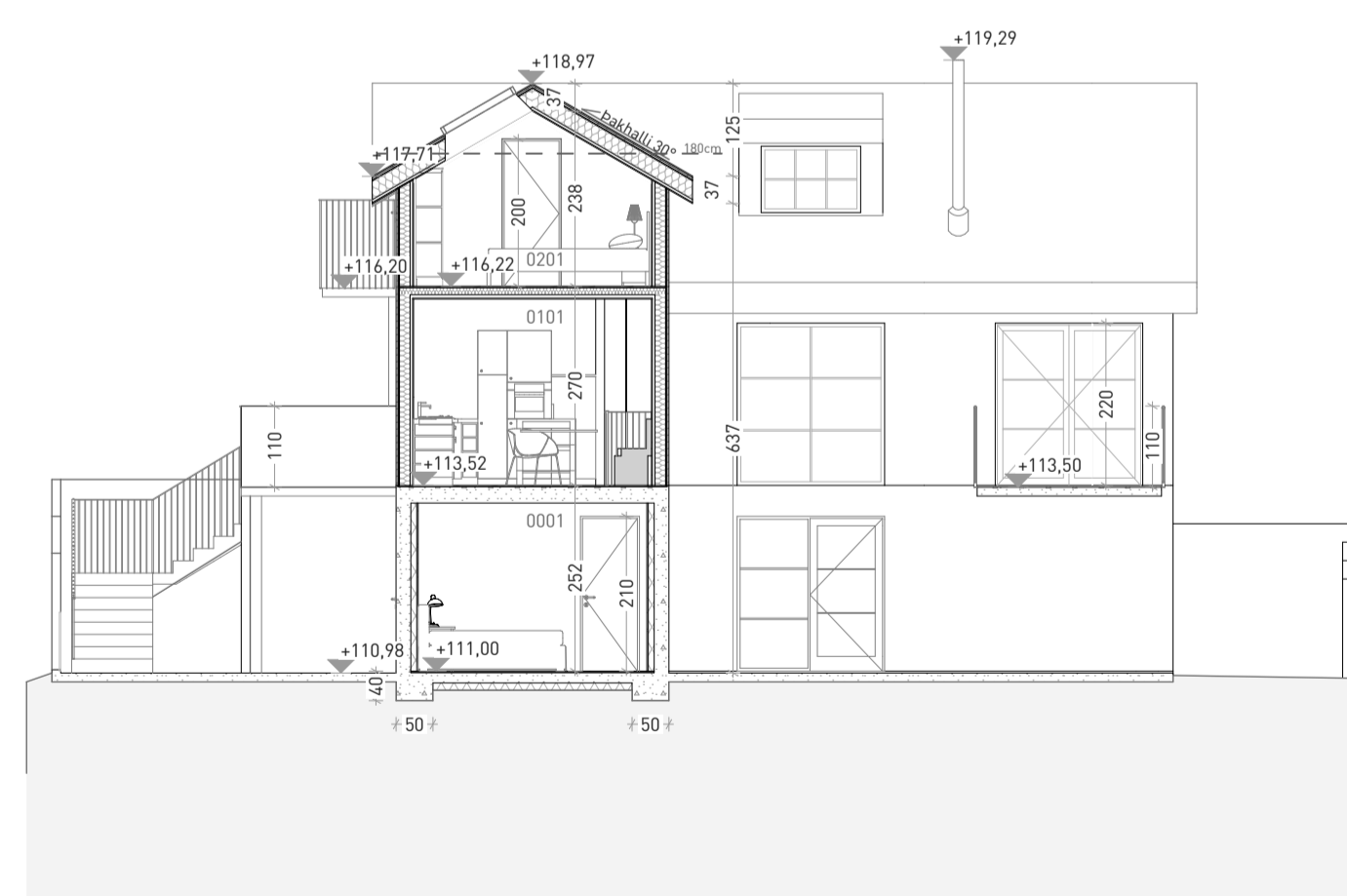

4 D SNEIÐMYND  
1:100

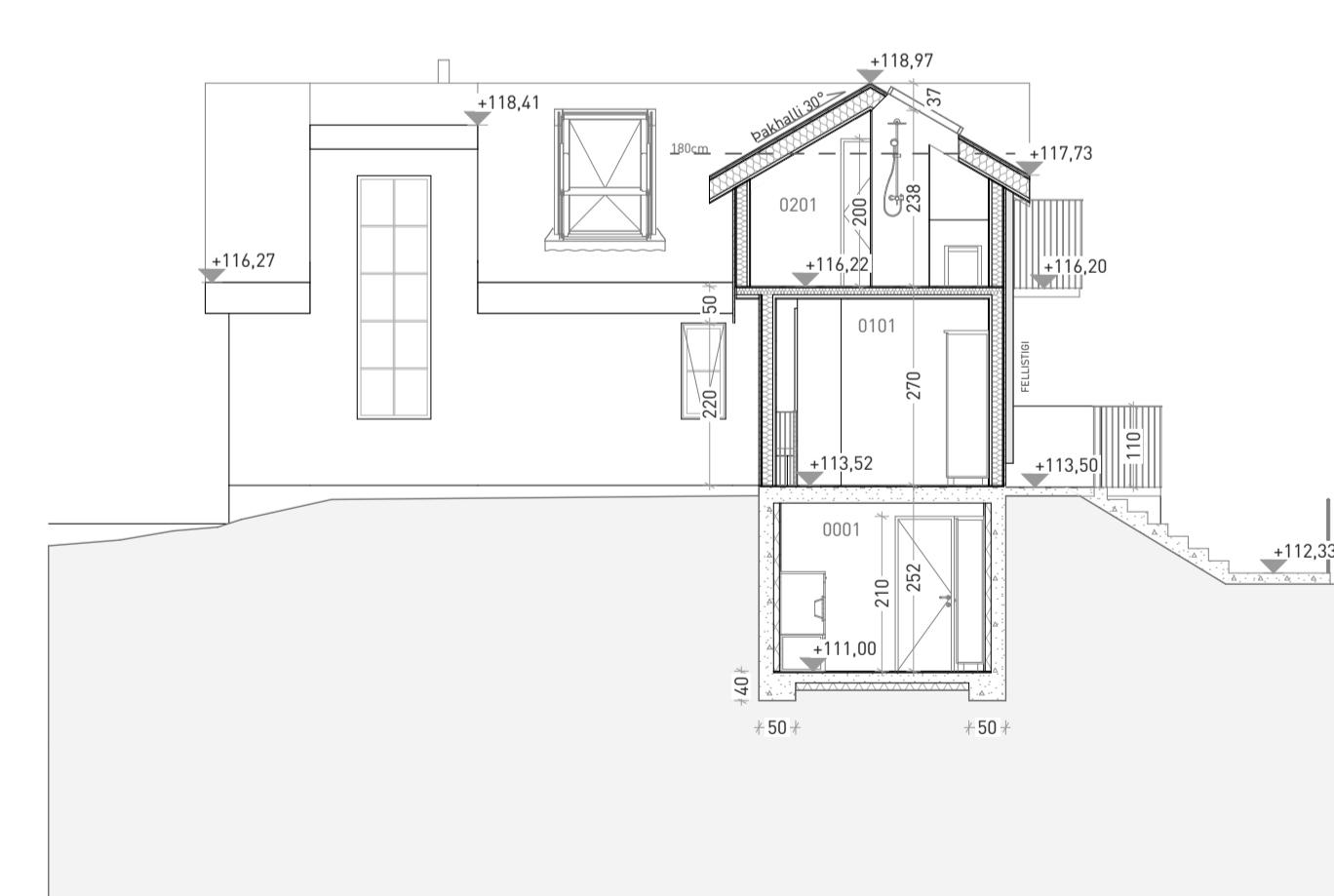

5 E SNEIÐMYND  
1:100

- Lóðalína
- Byggingarreitur
- Ⓡ Reykskjarni
- SL Ⓢ Slökkvitæki
- VLR Vélræn loftþræsing
- NF Gólfniðurfall
- ÖG Öryggisgler
- BO Björgunarpop

## Brekkur 9

Staðsetning: Brekkur 9  
805 SELFOSSI

ADALTEIKNINGAR  
**A.02.1**

SNEIÐMYND

Mkv: 1:100  
Verknr.: 2115  
Bláðstærð: A1

Teiknað: BA  
Yfirfarið: HSH

ÚTGEFID: fimmtudagur, 3. febrúar 2022

**skala:**  
arkitektar

Bjargargötu 1 - 2. hæð  
102 Reykjavík

Helgi Steinar Helgason, arkitekt FAI  
Kt: 030482-3449

ÖLL MÁL SKULU STAÐFEST Á BYGGINGARSTAD ÁÐUR EN FRAMKVEMDIR HEFJAST.

ÓSAMRÆMI Í TEIKNINGUM OG VAFAATRÍÐI SKULU TILKYNNT HÖNNUÐUM STRAX.

TEIKNINGU ÞESSA MÁ EKKI AFRITA MEÐ NEINUM HÆTTI, HVORKI AD HLUTA TIL EÐA Í HEILDÁN LEYFIS HÖFUNÐAR.

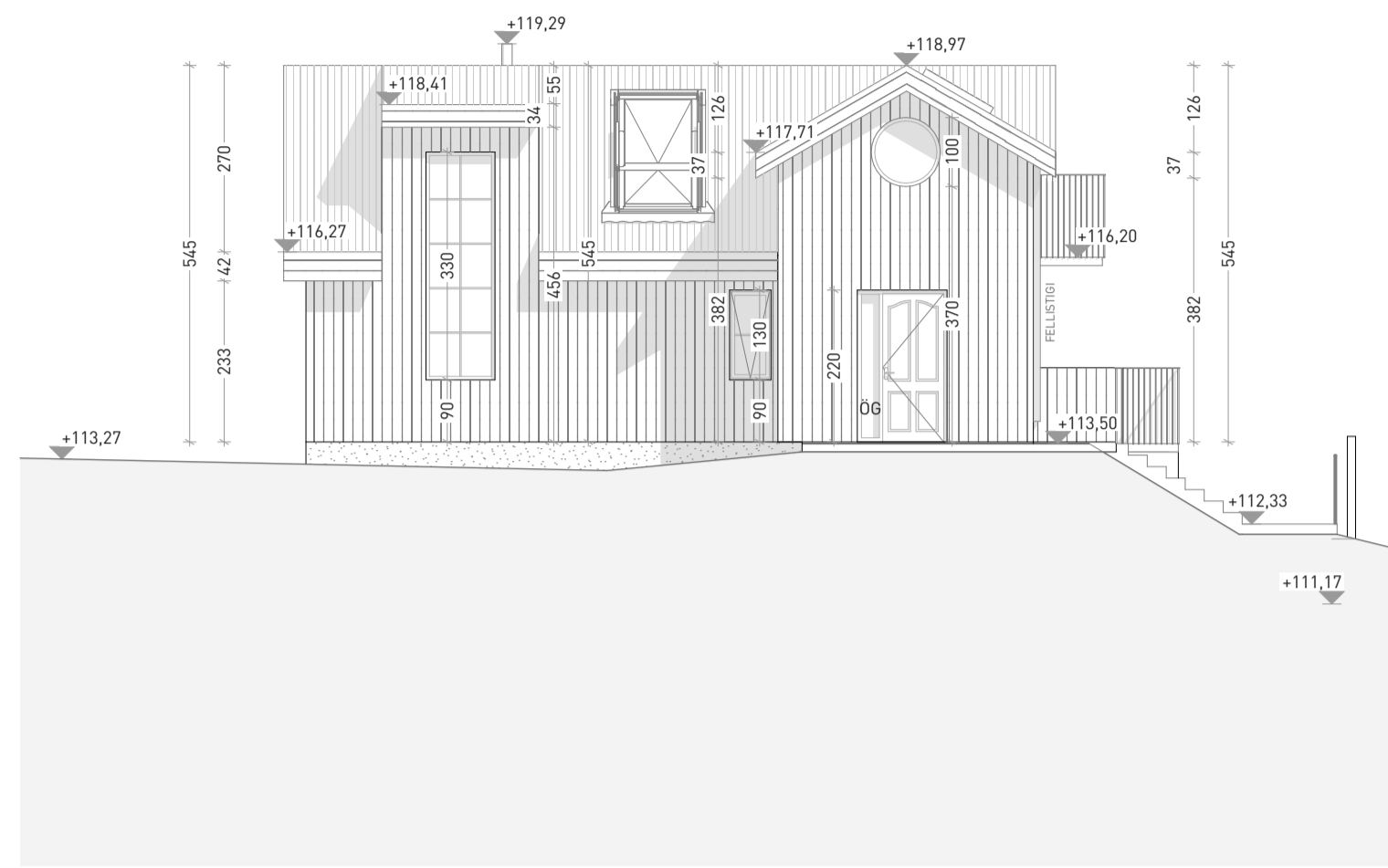

1 East Elevation  
1:100

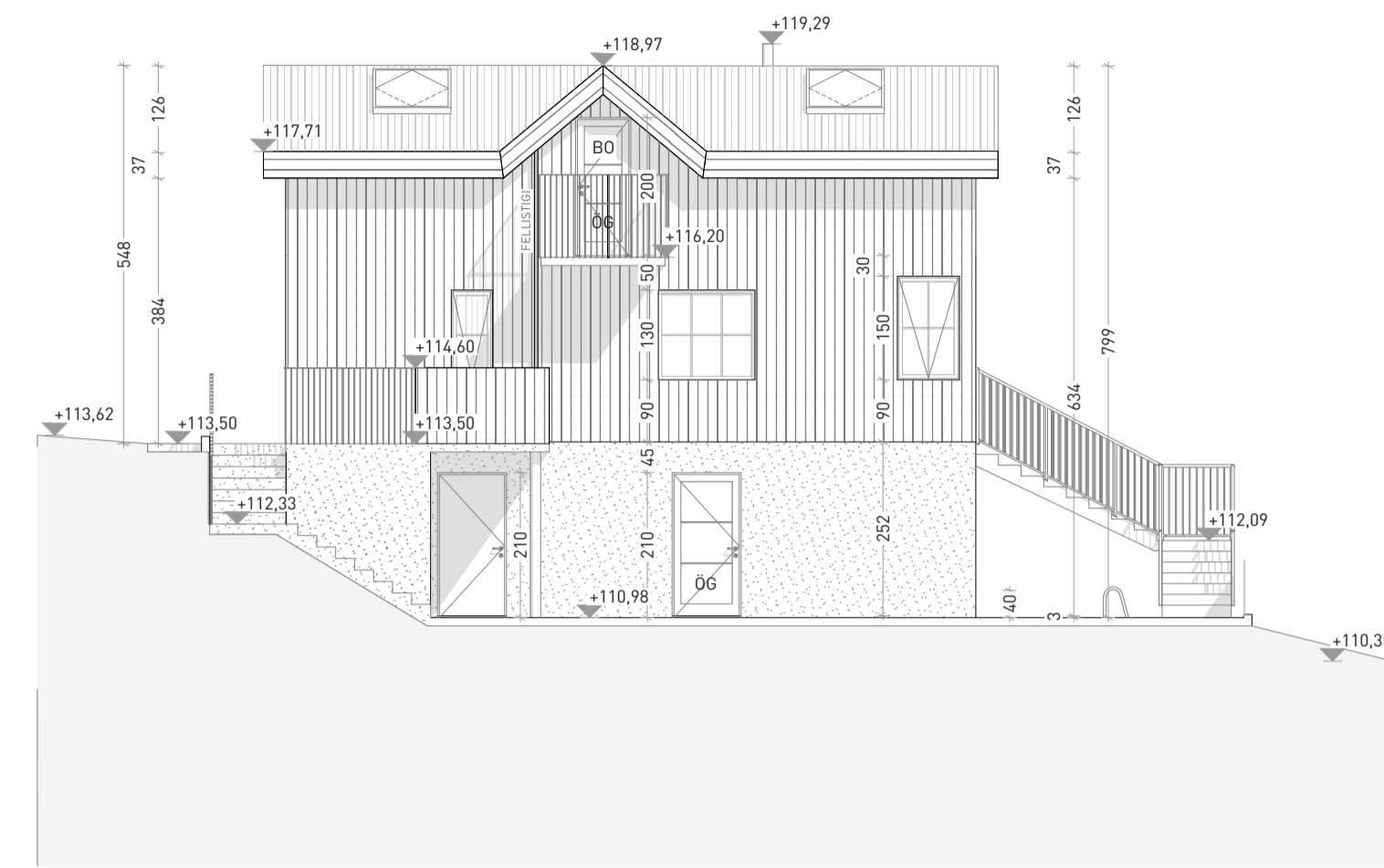

2 North Elevation  
1:100

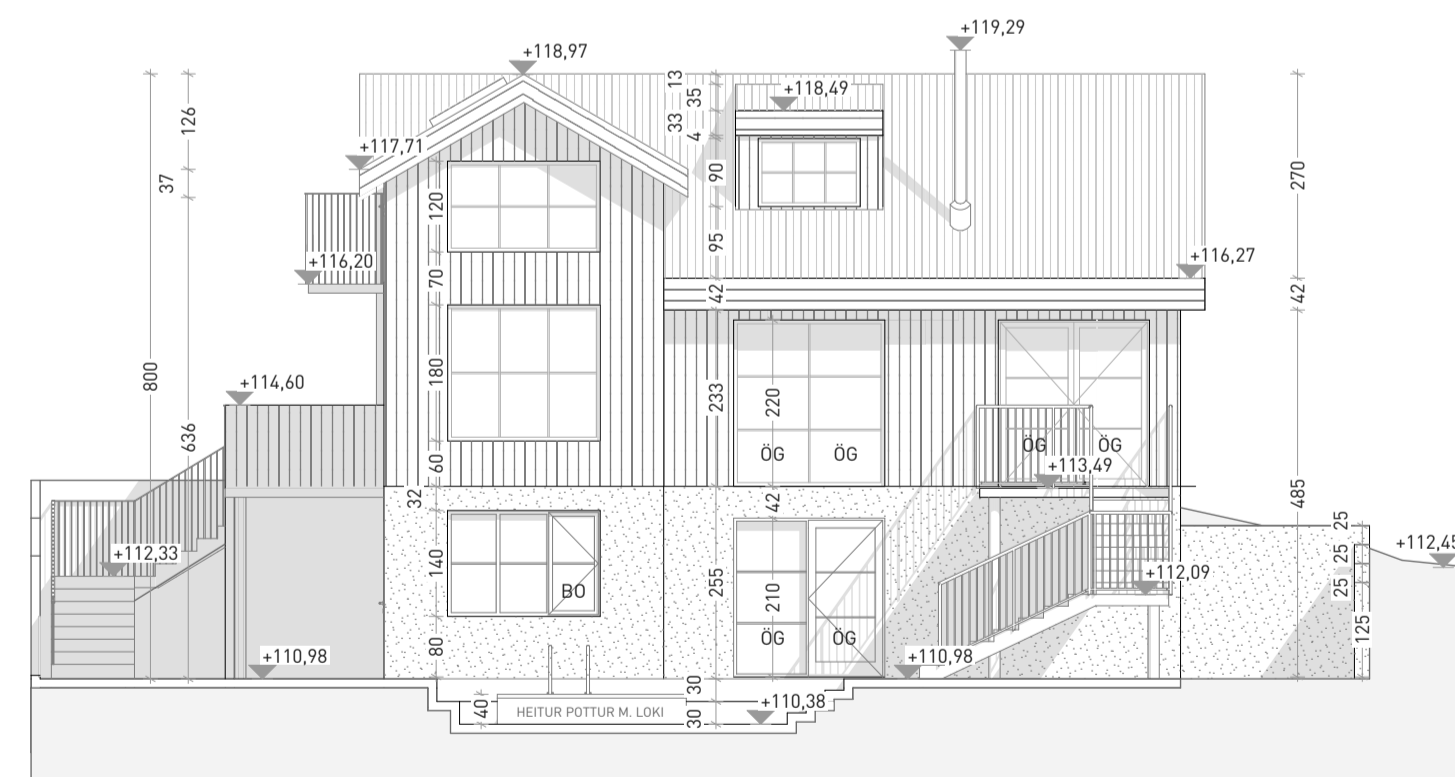

3 West Elevation  
1:100

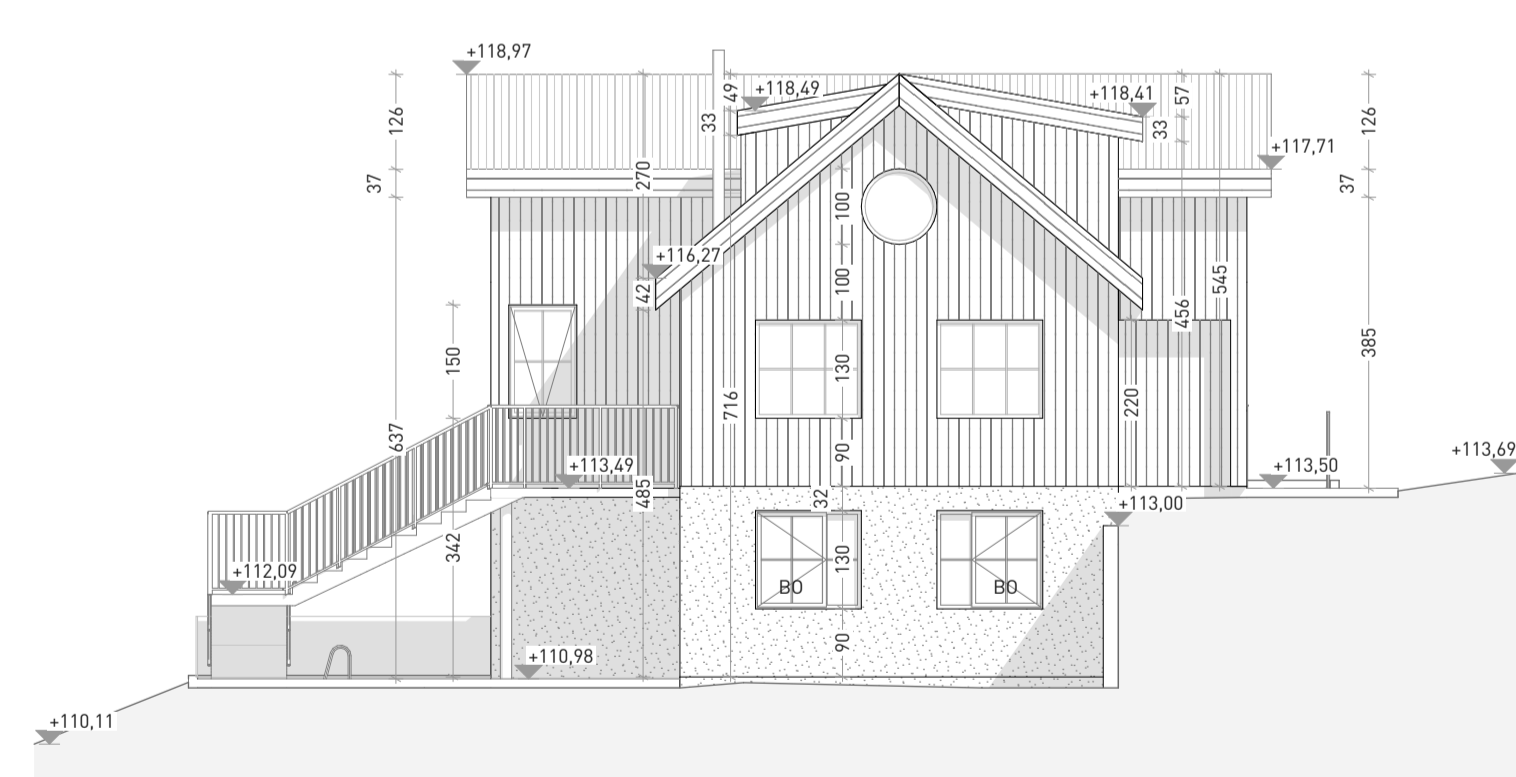

4 South Elevation  
1:100

- Lóðalína
- Byggingarreitur
- R Reykskynjari
- SL ⊕ Slökkvitæki
- VLR ⊕ Vélræn loftþræsing
- NF ⊕ Gólfniðurfall
- ÖG ⊕ Öryggisgler
- BO ➤ Björgunarpop

## Brekkur 9

Staðsetning: Brekkur 9  
805 SELFÖSSI

ADALTEIKNINGAR

# A.03.1

ÚTLIT

Mkv: 1:100

Verknr.: 2115

Bláðstærð: A1

Teiknað:

Yfirfarið:

ÚTGEFID: fimmtudagur, 3. febrúar 2022

# skala:

arkitektar

Bjargargötu 1 - 2. hæð  
102 Reykjavík

Helgi Steinar Helgason, arkitekt FAI  
Kt: 030482-3449

ÖLL MÁL SKULU STAÐFEST Á BYGGINGARSTAD ÁÐUR EN FRAMKVÆMDIR HEFJAST.

ÓSAMRÆMI Í TEIKNINGUM OG VAFAATRÍÐI SKULU TILKYNNT HÖNNUÐUM STRAX.

TEIKNINGU ÞESSA MÁ EKKI AFRITA MEB NEINUM HÆTTI, HVORKI AD HLUTA TIL EÐA Í HEILDÁN LEYFIS HÖFUNÐAR.

Skráningartafla: Brekkur 9					Skrásetjari: Axel Rudolfsson													
Landeignanúmer: L219238					Kennitala: 220663-3969													
Matshlutanúmer: 01					Dags.: 4.1.2022													
Uppskipting og lýsing					Útgáfa: 5.00													
D0	D1	D2	D3	D4	Stærðir		D6	D7	D8	D9	D10a	D10b	D11	D12	D13	D14	D15	
Lokun	Rými hæð-röð	Notkun texti	Höfuð-flokkun	Eignar-hald	Botnflötur m²	Milliflötur m²	Stigar m²	Op m²	Brúttóflötur m²	Brúttóflötur sh < 1,8	Salarhæð min	Salarhæð max	Brúttó rúmmál m³	Nettóflötur m²	Birt flatarmál m²	Reiknitala skiptarúmmáls	Skiptarúmmál m³	
		<b>Matshluti</b>			228,9	0,0	4,0	15,0	213,9	15,3			566,8	172,1	198,6		434,869	
		<b>Botn</b>											15,3					
	00	<b>Kjallari</b>			76,1	0,0	1,7	0,0	76,1	0,0			191,8	59,7	76,1			
A	0001	<b>íbúðarhluti</b>	N	0101	76,1		1,7		76,1		2,52	2,52	191,8	59,7	76,1	2,52	150,444	
B	0002	<b>yfirbygg. pallar</b>	U	0101	14,2				14,2		2,52	2,52	35,8					
C	0003	<b>pallur/pottur</b>	U	0101	101,0				101,0									
	01	<b>1. Hæð</b>			76,1	0,0	2,3	1,9	74,2	0,0			205,5	62,9	74,2			
A	0101	<b>íbúð</b>	N	0101	76,1		2,3	1,9	74,2		2,70	2,70	205,5	62,9	74,2	2,70	169,830	
B	0102	<b>rafhl./eldivið</b>	N	0101	0,6				0,6		2,70	2,70	1,6					
C	0103	<b>svalir/tröppur</b>	S	0101	13,1				13,1							1,00	13,100	
C	0104	<b>pallar/tröppur</b>	U	0101	23,0				23,0									
	02	<b>Rishæð</b>			76,7	0,0	0,0	13,1	63,6	15,3			154,2	49,5	48,3			
A	0201	<b>íbúðarhluti</b>	N	0101	76,7			13,1	63,6	15,3	0,35	2,75	154,2	49,5	48,3	2,01	99,495	
C	0202	<b>svalir</b>	S	0101	2,0				2,0							1,00	2,000	
<b>Athugasemdir</b>																		
<b>Sameignir sumra</b>																		
	Eignar-hald	Notkun texti	Y-eignarhald	Notkun texti	Reikni-regla	Eignarhlutur												
	Eignar-hald	Notkun texti	Birt flatarmál m²	Skiptarúmmál Séreign m² án sameignar	Séreign og sameign m²													
	0101	<b>íbúð</b>	198,6	434,869	434,869													
		<b>Alls</b>	<b>198,6</b>	<b>434,869</b>	<b>434,869</b>													
		<b>Botnplata</b>	<b>Hjúpflötir</b>															
	Lóð m²	Botnplata m²	Botnplata m²	Útveggir m²	Glugga- og dyraop m²	Þak m²	Þakgluggar og þakop m²	Efsti hæðarkóti	Ummál ofanjarðar									
	9847	15,3	76,7	280,2	47,1	107,7	3,7	119,0	41,1									
		<b>Yfirlit</b>	D5 Botnflötur m²	D5M milliflötur m²	D7 op m²	D8 Brúttóflötur m² með V og F	D9 Brúttóflötur undir 1,8 m með V og F	D11 Brúttórúmmál m³	D12 Nettóflötur m²	D13 birt flatarmál m²								
	A rými		228,9		15,0	213,9	15,3	551,5	172,1	198,6								
	Svalir A lokun																	
	B rými		14,8			14,8												
	C rými		139,1															
	Fylgirými (F)																	
	Afgangsrými (V)																	
	Botnplata							15,3										
	Samtals:		<b>382,8</b>	<b>0,0</b>	<b>15,0</b>	<b>228,7</b>	<b>15,3</b>	<b>566,8</b>	<b>172,1</b>	<b>198,6</b>								
	Flatarmál nýtingarhlutfalls er A rými + B rými, undanskilið er brúttóflatarmál rýma með salarhæð lægri en 1,8 m, samkvæmt skipulagsreglugerð 2013 (breyting var gerð 2016). Notkun rýma hefur ekki áhrif á útreikning nýtingarhlutfalls.																	
	Flatarmál til útreiknings nýtingarhlutfalls																	
					m²	Lóð m²	Hlutfall											
					<b>213,4</b>	<b>9.847,0</b>	<b>0,02</b>											

- Lóðalína
- Byggingarreitur
- Ⓡ Reykskynjari
- SL ⇄ Slökkvitæki
- VLR Vélræn loftþræsing
- NF Gólfniðurfall
- ÖG Öryggisgler
- BO ➤ Björgunarpönn

## Brekkur 9

Staðsetning: Brekkur 9  
805 SELFOSSI

ADALTEIKNINGAR

# A.04.1

SKRÁNINGARTAFLA

Mkv: 1:100  
Verknr.: 2115  
Bláðstærð: A1

Teiknað:  
Yfirfarið:

ÚTGEFIÐ: miðvikudagur, 19. janúar 2022

# skala:

arkitektar

Bjargargötu 1 - 2. hæð  
102 Reykjavík

Helgi Steinar Helgason, arkitekt FAI  
Kt: 030482-3449

ÖLL MÁL SKULU STADFEST Á BYGGINGARSTAD ÁÐUR EN FRAMKVEMDIR HEFJAST.

ÓSAMRÆMI Í TEIKNINGUM OG VAFAATRÍÐI SKULU TILKYNNT HÖNNUÐUM STRAX.

TEIKNINGU ÞESSA MÁ EKKI AFRITA MEÐ NEINUM HÆTTI, HVORKI AD HLUTA TIL EÐA Í HEILD ÁN LEYFIS HÖFUÐAR.