

C:\Mannvit\110531\053.227\05\BORHOLUHUS\BORHOLUHUS TIMBUR.DWG Visað: 19.6.2024 - kl: 15:19 Prentað: 19.6.2024 - kl: 15:26

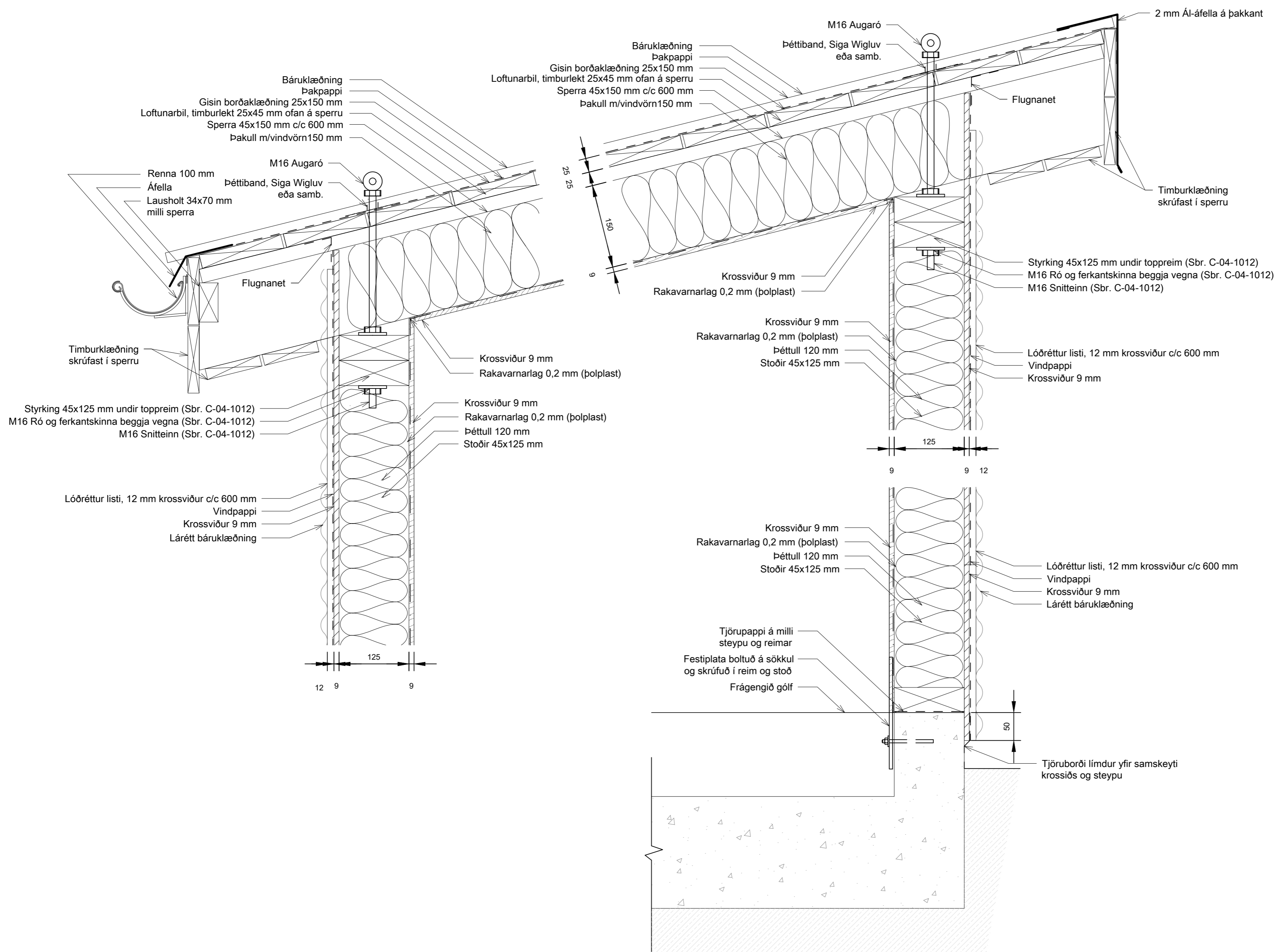

**SKÝRINGAR:**  
 Allar málsetningar eru í mm

Allar áfellur á þakkant skulu mældar á staðnum áður en smíði hefst og útfærast í samráði við verkefirlitið á staðnum.

Slíta skal allt timbur og málm-festingar frá steypum byggingarhlutum með pappa millileggi.

Komi upp misræmi milli frágangseila og leiðbeininga framleiðenda byggingarlausna skal leita álits byggingarstjóra um val á aðferð við frágang.

Fylgja skal fyrirmælum framleiðanda við uppsetningu á boltum, múrboltum, festiárnum o.s.frv. Allar festingar skulu vera af viðurkendri gerð og í viðeigandi stærð/lengd til að tryggja nægilega festingu við þann byggingarhluta/efni sem þær festast í.

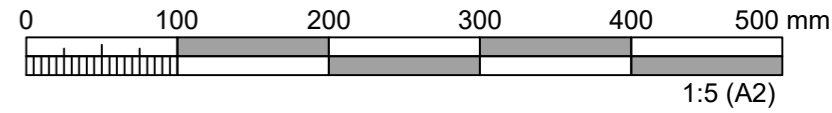

DAGS. UNDIRSKRIFTAR	F.H. COWI (NAFN OG KT.) Andri Martin Sigurðsson, kt: 170583-4429 anmsn@cowi.com s: 8219839
DAGS. UNDIRSKRIFTAR	HÖNNUNARSTJÓRI (NAFN OG KT.) Andri Martin Sigurðsson, kt: 170583-4429 anmsn@cowi.com s: 8219839

A	18.06.24	Frumútgáfa	AMS/JGE/AMS	23015024
Útg.	Dags.	Lýsing	Han./Yfir./Samb.	Fyrirtæki Verkefnisnr.

**COWI**

Hannað: AMS  
 Teiknað: AMS  
 Yfirfarið: JGE  
 Samþykkt: AMS

Tölvuskrá: Borholuhús timbur.dwg Verknúmer: 1.053.227 Dags.: 18.06.24

**ÖNDVERÐARNES BORHOLA ÖN-30**  
 BORHOLUHÚS - FRÁGANGUR  
 KLÆDNINGAR  
 SÉRMYNDIR

Eignakóði: H-GRI-ÖN30 Teikn.nr.: C-04-1013 Kvarði: 1:5/A2

**VEITUR**

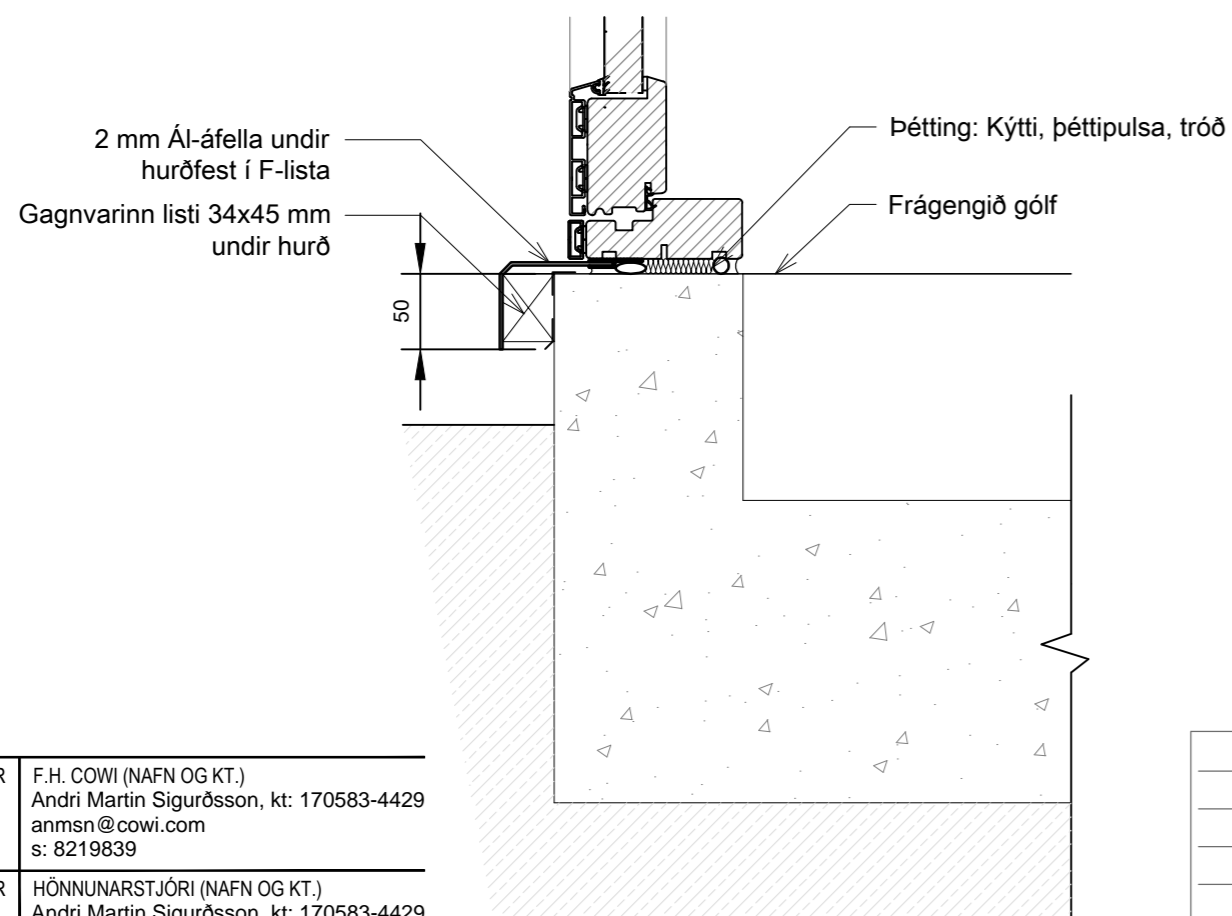
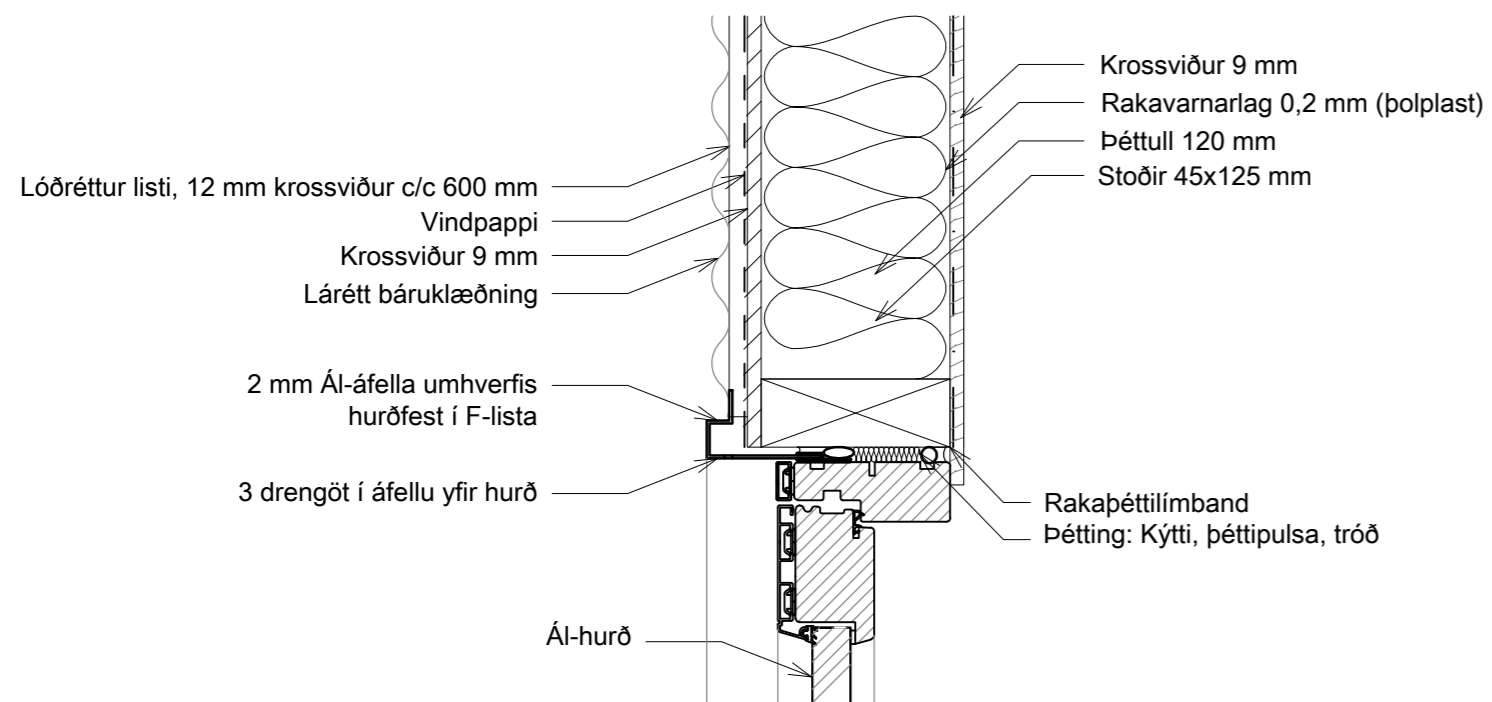
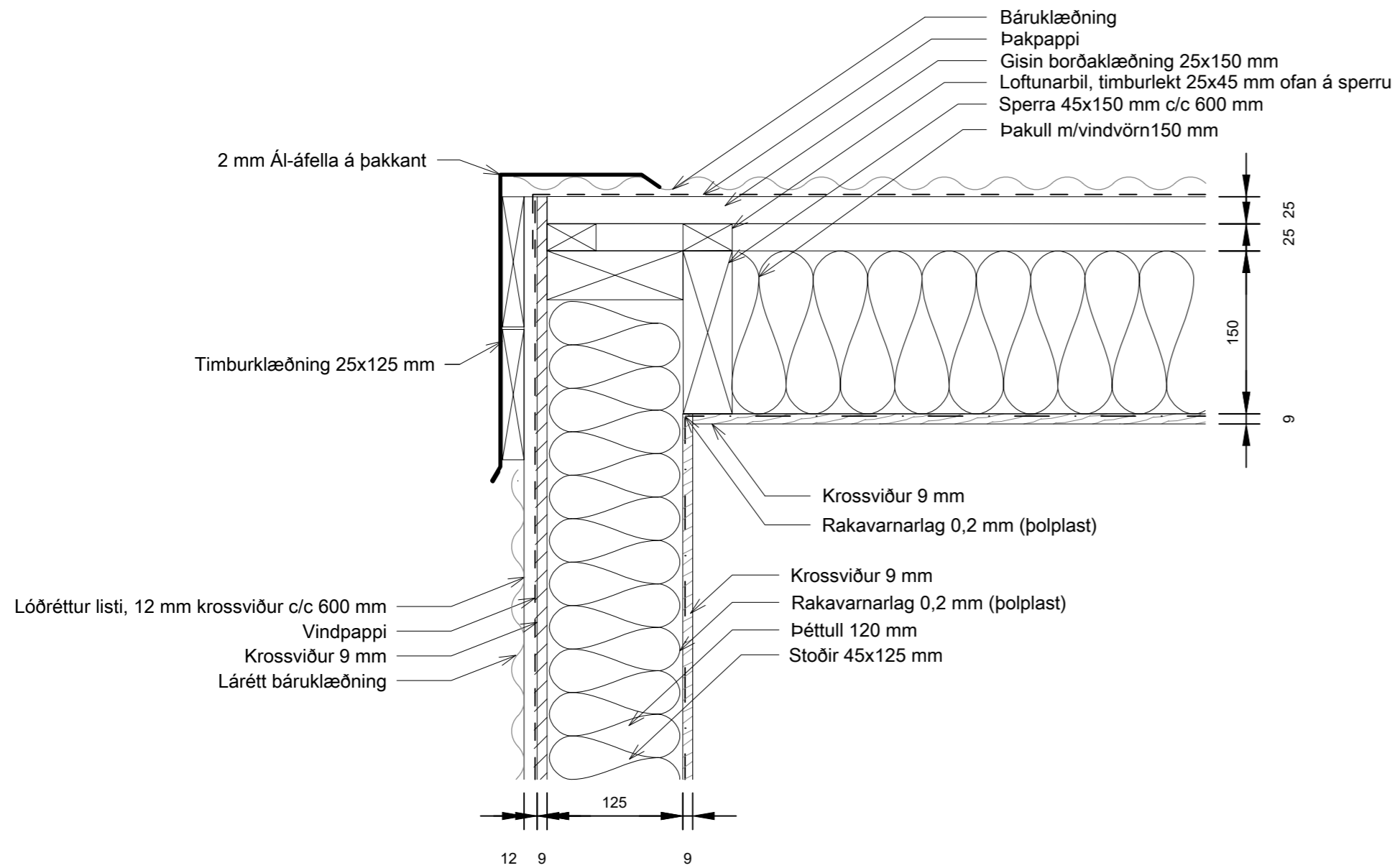

**SKÝRINGAR:**

Allar málsetningar eru í mm

Allar áfellur á þakkant skulu mældar á staðnum áður en smíði hefst og útfærast í samráði við verkefirlitið á staðnum.

Slíta skal allt timbur og málm-festingar frá steiptum byggingarhlutum með pappa millileggi.

Komi upp misræmi milli frágangsdeila og leiðbeininga framleiðenda byggingarlausna skal leita álits byggingarstjóra um val á aðferð við frágang.

Fylgja skal fyrirmælum framleiðanda við uppsetningu á boltum, múrboltum, festijánum o.s.frv. Allar festingar skulu vera af viðurkendri gerð og í viðeigandi stærð/lengd til að tryggja nægilega festingu við þann byggingarhluta/efni sem þær festast í.

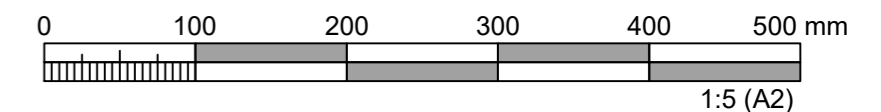

DAGS. UNDIRSKRIFTAR	F.H. COWI (NAFN OG KT.) Andri Martin Sigurðsson, kt: 170583-4429 anmsn@cowi.com s: 8219839
DAGS. UNDIRSKRIFTAR	HÖNNUNARSTJÓRI (NAFN OG KT.) Andri Martin Sigurðsson, kt: 170583-4429 anmsn@cowi.com s: 8219839

A	18.06.24	Frumútgáfa	AMS/JGE/AMS	23015024
Útg.	Dags.	Lýsing	Han./Yfir./Samb.	Fyrirtæki Verkefnisnr.

**COWI**

Hannað: AMS  
Teiknað: AMS  
Yfirfarið: JGE  
Samþykkt: AMS

**ÖNDVERÐARNES BORHOLA ÖN-30**  
BORHOLUHÚS - FRÁGANGUR  
KLÆDNINGAR  
SÉRMYNDIR



Eignakóði: H-GRI-ÖN30      Teikn.nr.: C-04-1014      Kvarði: 1:5/A2      **A**