

1 Afstöðumynd 1 : 500

BYGGINGARLÝSING

Staðgreinir 8721-1-5100030 Landnúmer L220883 Matshluti 01

Um er að ræða frístundahús á einni hæð á lóðinni Sóltún L60, Bláskógabyggð. Húsið er frístundahús og er einn matshluti. Húsin verða flutt af lóðinni Sóltún L212117 og endurbýggð að hluta. Um er að ræða eldri SG Hús einingar. Byggingarar og upprimi að óöruleit óþekktur.

Table with 3 columns: Heiðstærðir, brúttó m², Brúttó m². Rows include 1. hæð, Lóðarstærð, Fjöldi bílastæða, Nýtingarhlutféll, Heildar rúmmál m/botnplötu.

UNDIRSTÖÐUR

Undirstöður hússins eru dregarar úr járnþentri steinsteypu.

BOTNPLATA

Botnplata er úr timbri. Einangrað er milli gólfbita með 200mm steinullareinangrun.

ÚTVEGGIR

Útveggir eru úr timburgrind og krossvið. einangraðir með 150 mm einangrun úr steinull. Útveggir eru klæddir með loftræstri álklaðningu. Loftun skal vera skv. 10.5.5 brg. Innan einangrunar er rakavarnarlag, 50mm steinullar einangrun í lagagrind og gífsklæðning. Litur á útveggjum er grár, t.d RAL 7021.

ÞAK

Þak er úr timbursperrum. Þakhalli 20°. Þakið er einangrað með 220mm steinullareinangrun, með rakavarnarlagi. Ofan á sperru er þakið klætt borðaklaðningu, vindvarnarlagi og klætt með bánjármsklæðning með dökkum lit, t.d Ral 7021. Að innan er þak klætt með einföldu lagi af gífsplötum á rafagnagrind. Þak er loftræst með loftunarrörum með ábræddu skordýraneti.

GLUGGAR OG HURDIR

Gluggakerfi verður ál-tré gluggakerfi. Burðarkerfi glugga og gönguðurða skal vera úr samlimðri, kvistalausti furu en veðurkapa úr áli. Rennihurðir verða úr áli. Litur glugga verður hvítur að innan en steingrár að útna. RAL 7021. Í öllum gluggum verður tvöfalt einangrunargler með argon fyllingu. Björgunarpör eru í svefnherbergi. Hámarks hindunarláus opnun lausafanga 8 cm, öryggisglær í samræmi við leiðbeiningarblað NMI. Bréfalúga í hliðarglugga við aðalinnangangshurð. Hæð frá yfirborði í neðri brún bréfalúga skal vera 1000 mm. Gluggar skulu vera CE merktir og slagregnsprófaðir við amk. 1100 Pa.

INNVEGGIR

Innveggir hússins eru úr timburgrind, klæddir með gífsi. Líttir innveggir eru úr gífsi og stálprófla grind.

LAGNIR OG HITAKERFI

Upphitun hússins er með hitaveitu. Vatnslofnar verða í húsinu og eru lagnir vegna þessa leiddar í þar til gerðir lagnagrindir í útveggjum. Neyslu- og hitalagnir eru úr rök-tör kerfi og eru staðsettar í veggjum. Allt lagnæfni skal vera af víðurkenntri gerð, t.d með prófunum frá NMI. Neysluvatnskerfi skulu hafa varmaskipi eða uppblöndunarfoka og þannig koma í veg fyrir að vatn við töppunarstað fari yfir 65°C.

BRUNAVARNIR

Húsið er í notkunarlokki 3. Ysta klæðning þaks er í flokki 1

Í húsinu skal koma fyrir handslökkvitæki af víðurkenntri gerð, bæði í íbúð og bilageymslu. Við val og staðsetningu má leita ráðgjafar hjá slökkviliði. Hafa ber gildandi reglur HMS til hliðsjónar. Handslökkvitæki skulu vera í samræmi við ÍST-EN3.

Reykskynjarar skulu vera minnst 1 stykki fyrir 80m³ skv. reglugerð. Sjá á grunnmynd.

Björgunarpör eru úr hverju svefnherbergi. Flóttaleiðir úr húsinu, sjá grunnmynd.

LOFTRÆSING

Í húsinu er að mestu gert ráð fyrir náttúrulegri loftun um opnanlega glugga en að aukri er vélræn loftun á baðherbergjum og úr eldhúsi.

BÍLASTÆÐI

Á lóð hússins er gert ráð fyrir 2 bílastæðum. Á bílastæði er gert ráð fyrir tengimöguleikum fyrir rafhleðslu.

LÖÐ OG UMhverfi

Frágangur lóðar skal gerður í samræði við lóðarhafa aðliggjandi lóðar. 2 bílastæði eru á bílastæði. 3 sorptunnur í skyli eða földi í samræmi við reglur sveitarfélags.

EINANGRUN, HEILDAR LEIDNITAP OG HEILDAR ORKUPÓRF

Einangrun hússins verður í samræmi við gildandi byggingareglugerð nr. 112 og ÍST66.

U gildi byggingarhluta

Table with 4 columns: w/m²k, Ein. þykkt, Gerð. Rows include Gólf - botnplata, Útveggir, Þak, Gluggar / hurðir.

Útveggir - vegið meðtalt (veggir, gluggar/hurðir) hámark 0,38 w/m²k Heildarleidnitap á hverju m2 mannvirkis er: 0,76 w/m²k

Main technical table with columns for Skráningartala, Landeignanúmer, Matshlutanúmer, Uppskipting og lýsing, Stærðir, and various area measurements.



HÖNNUNARSTJÓRI - Birkir Kúld byggingafræðingur, kt. 01018843499

- ÚT Flóttaleið
Björgunarpör
Reykskynjari
Brunamótstaða
Gólfniðurfall
Loftræst rými
Neyðarlýsing
Þakniðurfall
Slökkvitæki
Hleðslustöð rafbíla
Eldvarnarteppi

Sóltún lóð

Landnúmer 220883 Staðgreinir 8721-1-5100030

Lóðarteikning og hönnunarskýrsla

Kvarði 1 : 500 Dagsetning 30.11.2022
Hanna BK Yfirfari BK
Teikna BK

00x00 100
Verkúmer Teikning númer

BK Hönnun ehf
Séðingurinn 23, 104 Reykjavík
5 571 3535
60016-0350
sala@bkhonnun.is
www.bkhonnun.is

Samþykkt

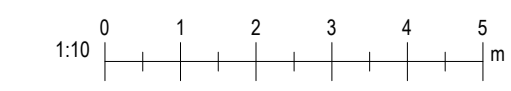

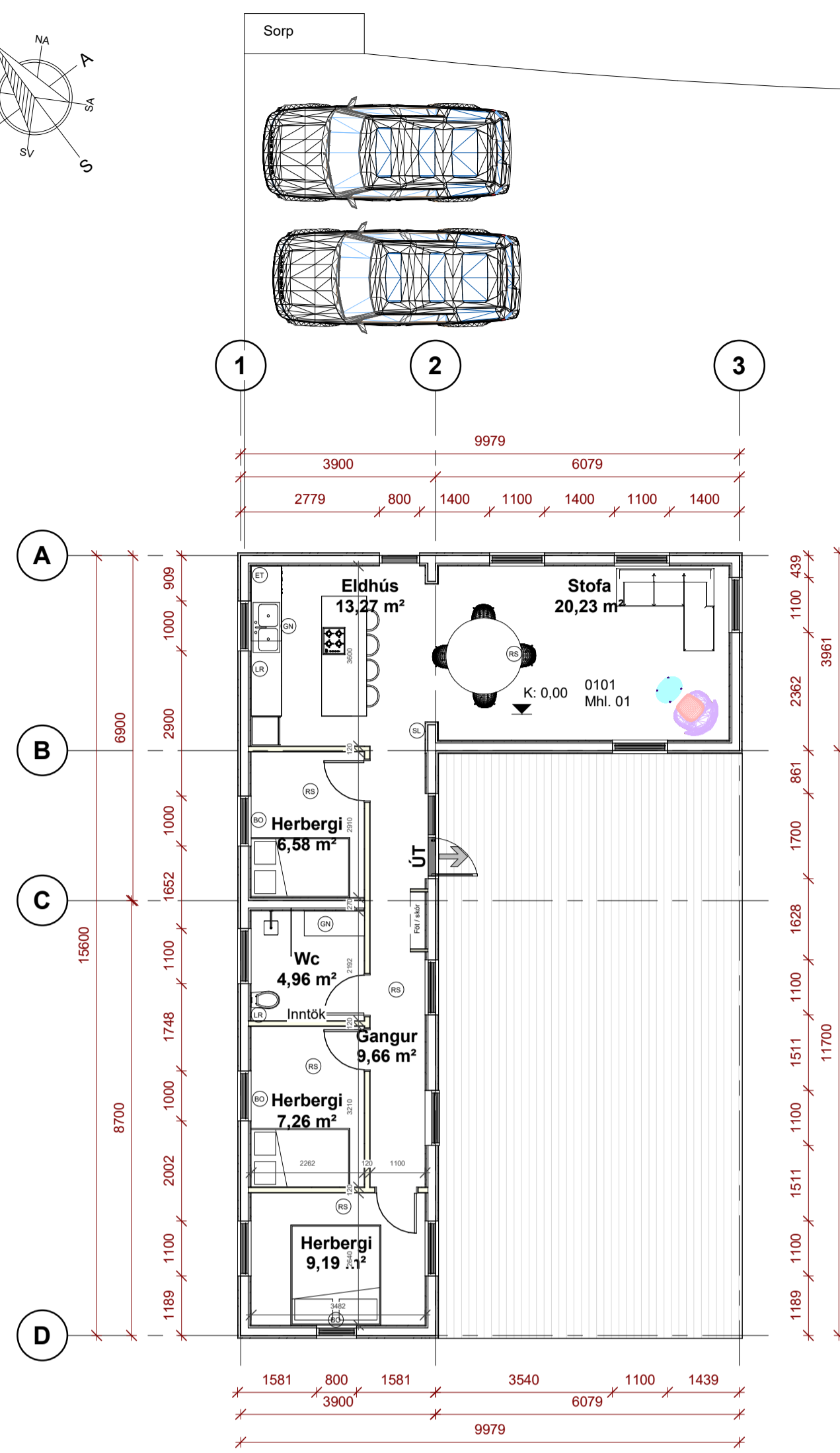
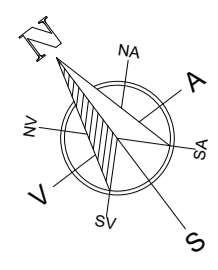

1 1.hæð
1 : 100

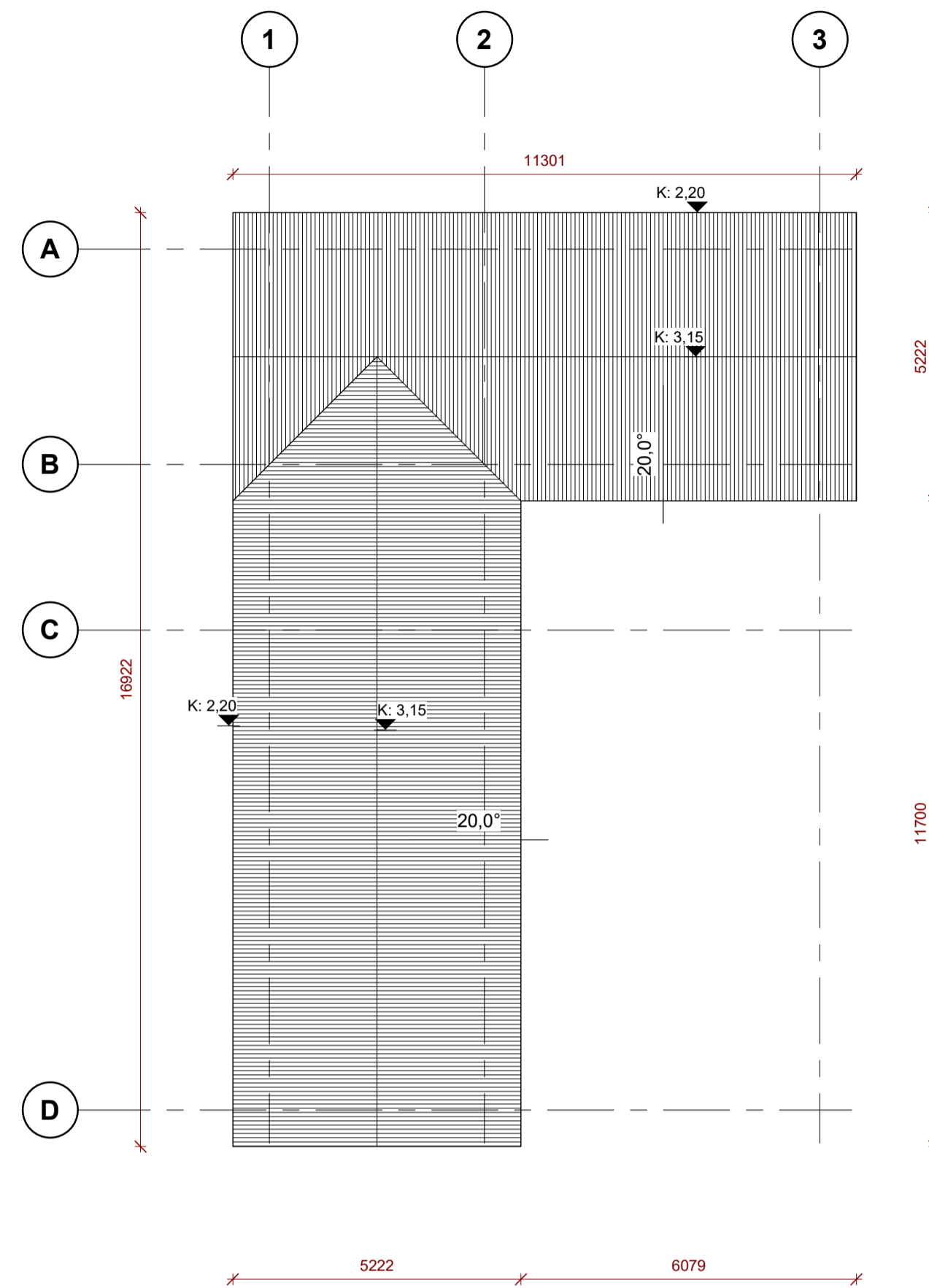

2 Pak
1 : 100

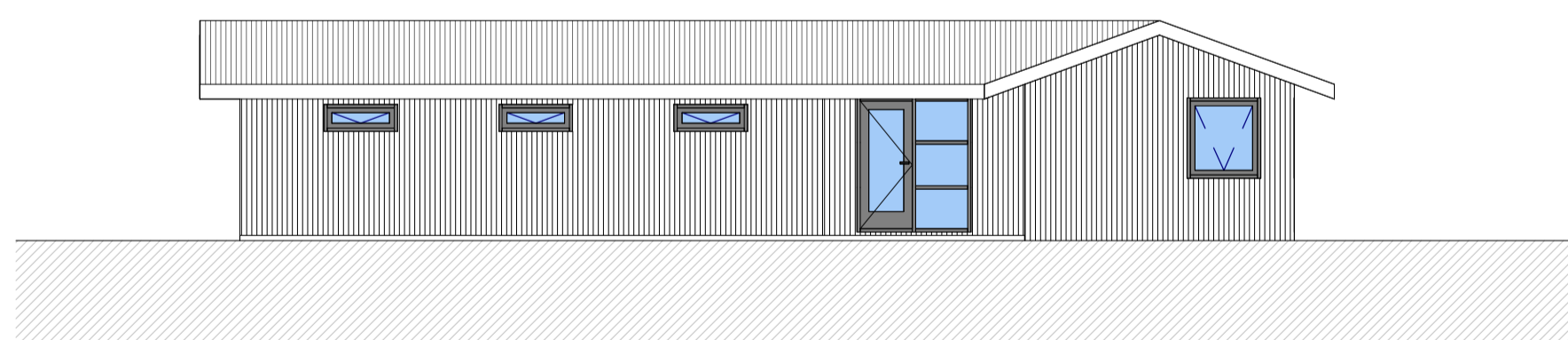
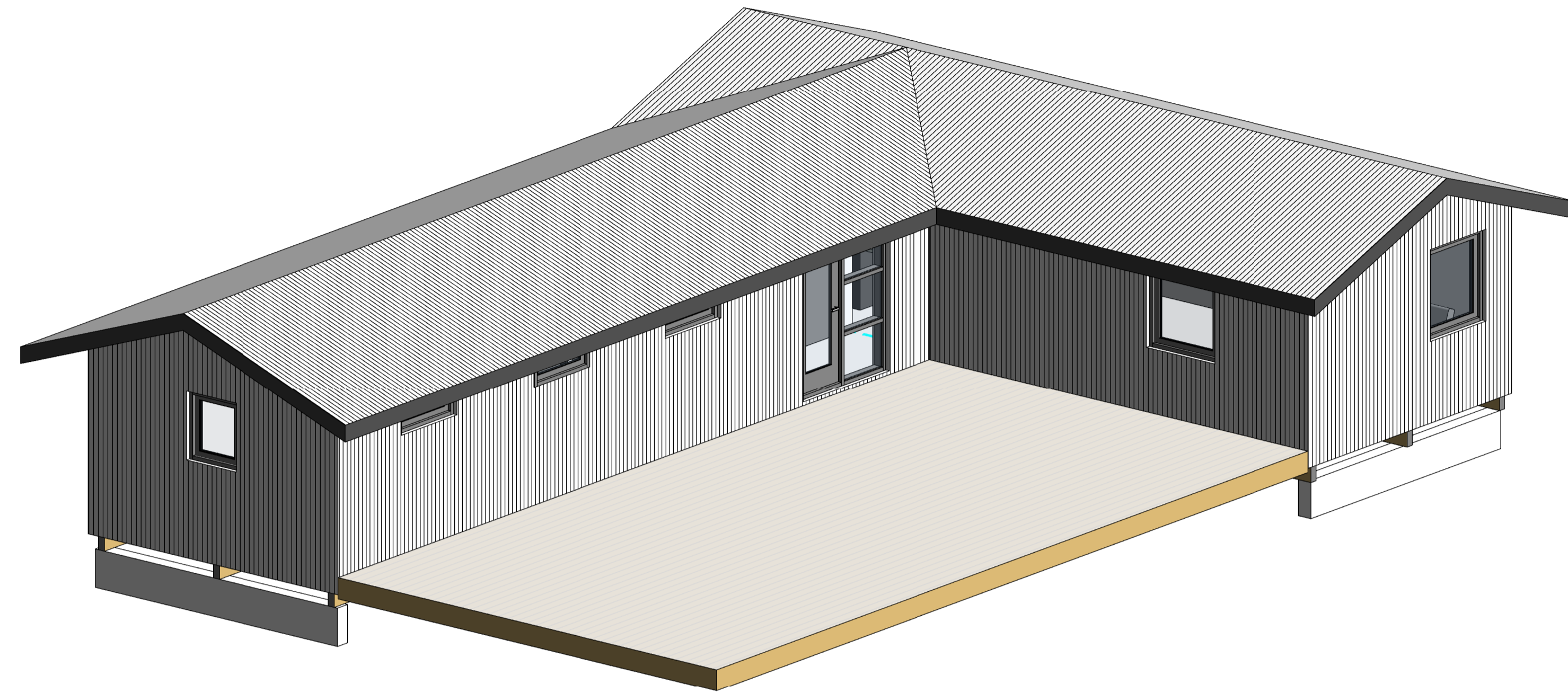

3 Austur
1 : 100

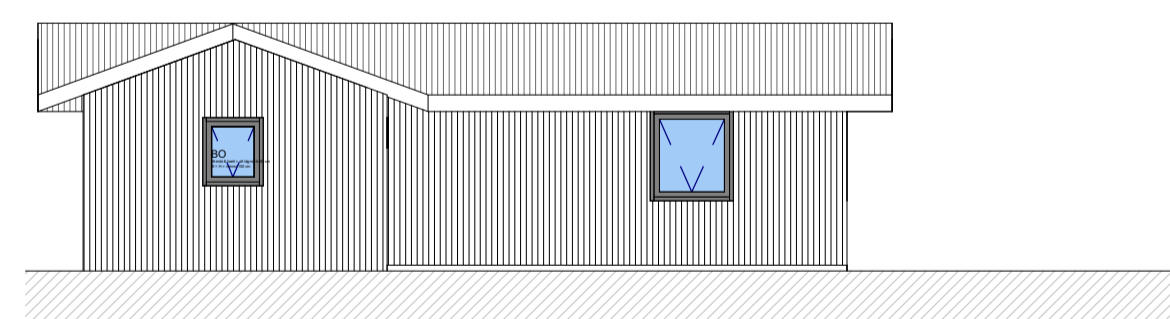

4 Suður
1 : 100

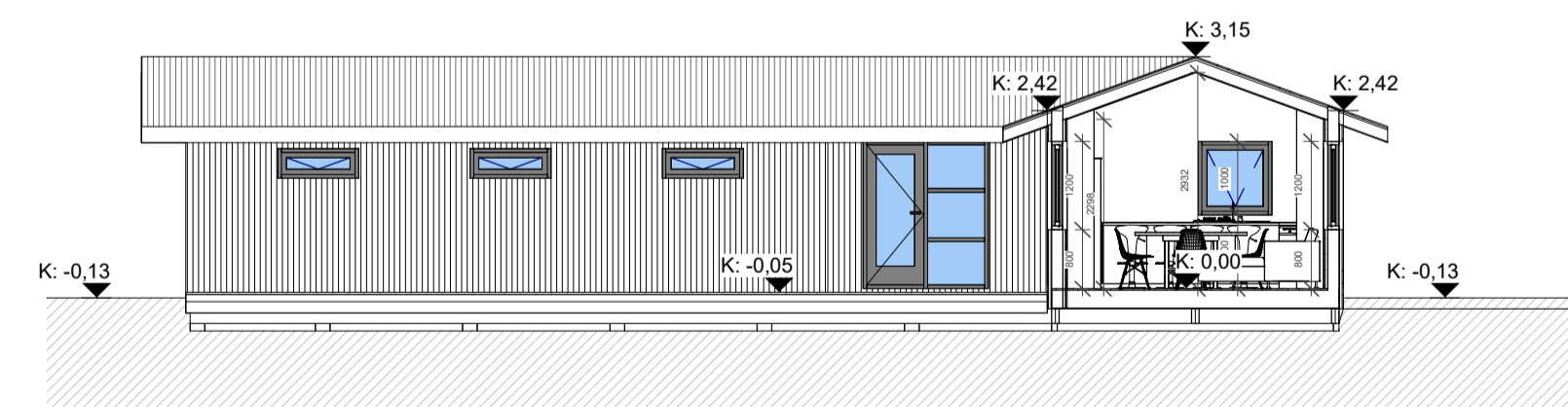

7 Þversnið 2
1 : 100

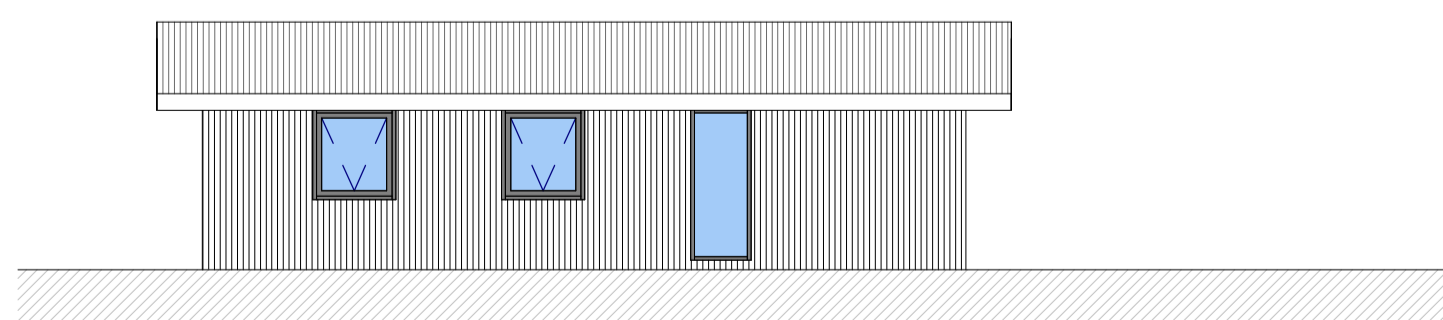

5 Norður
1 : 100

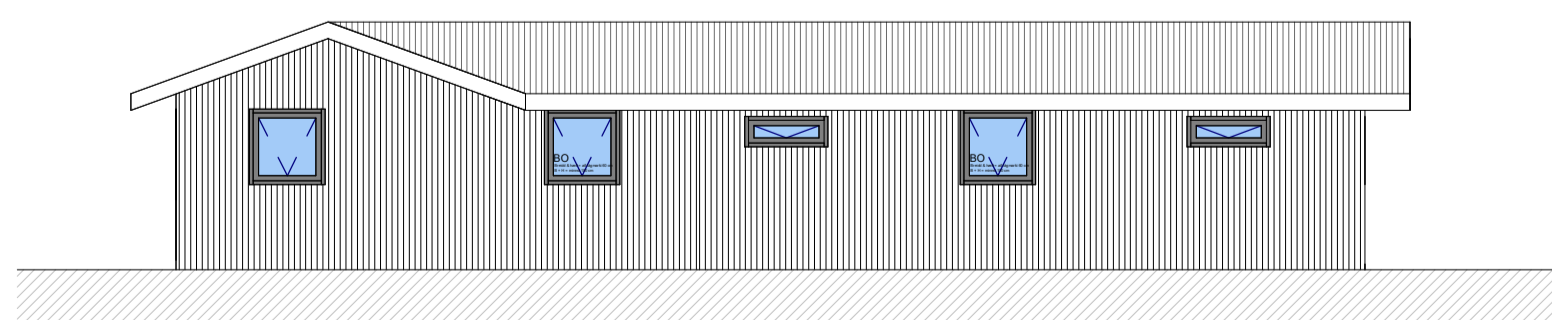

6 Vestur
1 : 100

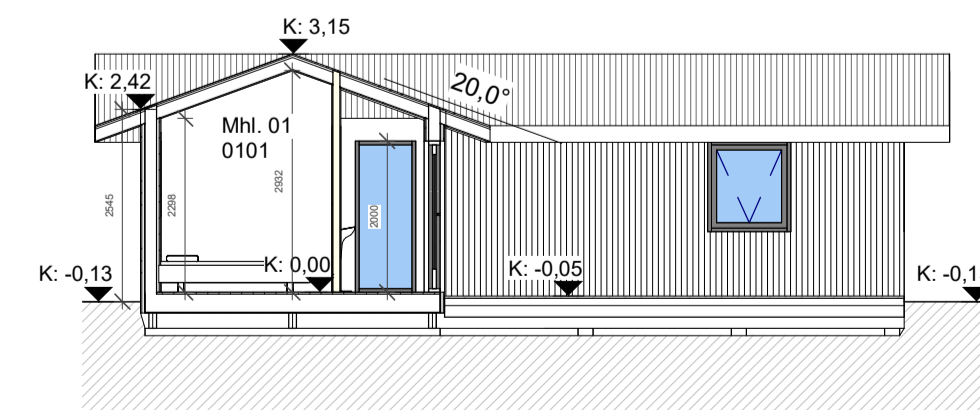

8 Þversnið 1
1 : 100

- ↑ ÚT Flóttaleið
- RB Reykskjarnari
- GR Gólfniðurfall
- NL Neyðarlýsing
- SL Slökkvitæki
- ET Eldvarnarteppi
- BO Björgunarop
- BS-30 Brunamótstaða
- LR Loftræst rými
- BN Pakniðurfall
- HR Hleðslustöð rafbíla

Sóltún lóð

Landnúmer 220883 Staðgreinir 8721-1-51000030

Aðaluppdráttur

Kvarði 1 : 100 Dagsetning 30.11.2022
 Hanna BK Yfirfari BK
 Teikna BK
 Verknúmer 00x00 Teikning númer 101

BK Hönnun ehf
 Sétisvegur 23, 104 Reykjavík
 Sími: 571-3535
 Sími: 6016-0350
 Sími: 6016-0350
 Sími: 6016-0350
 www.bkhonnun.is

Birkir Kúld
 Byggingafræðingur MSc
 Sími: 010884-3499

