

**1 Grunnmynd**  
1:100

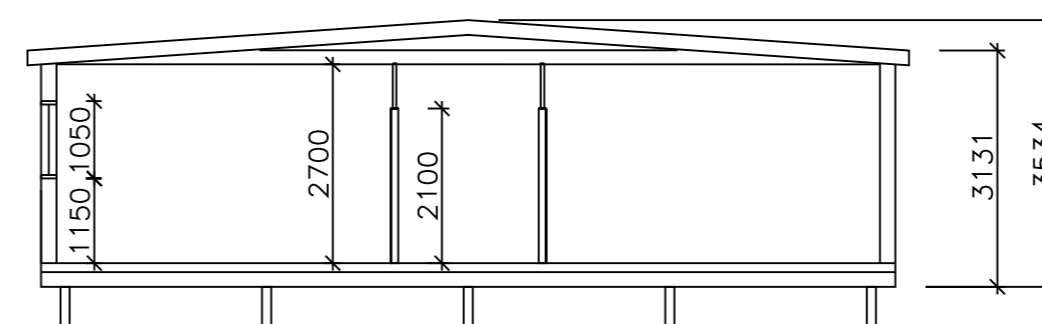

**6 Snið**  
1:100

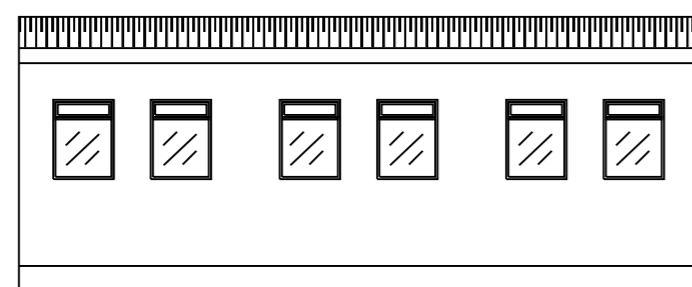

**2 Suður**  
1:100

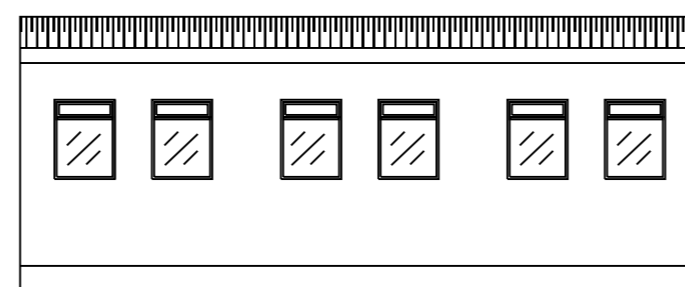

**3 Norður**  
1:100

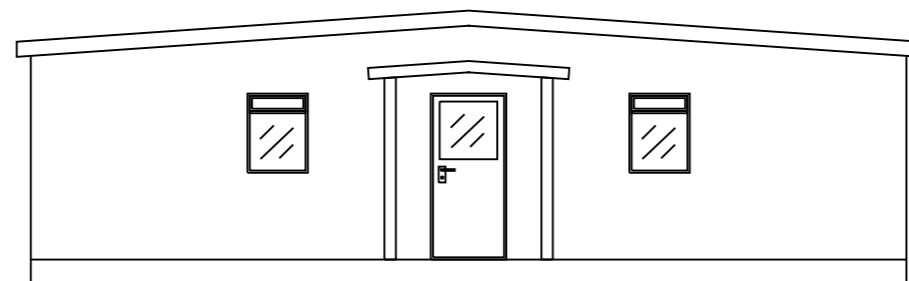

**4 Vestur**  
1:100

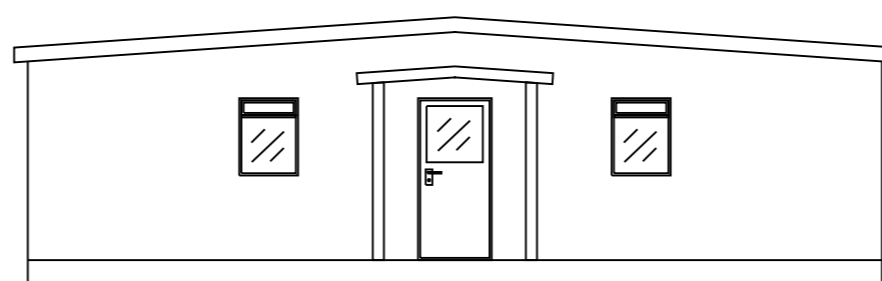

**5 Austur**  
1:100

Upprunalegur hönnuður:

**Skýringar**

- SKÝRINGAR:
- R REYKSKYNJARI
  - SL HANDSLÖKKVITÆKI
  - ET ELDVARNARTEPPI
  - ☒ RÝMINGARLEID
  - BO BJÖRGUNAROP
  - LR LOFTRÆSTING
  - GN GÓLFNIDURFALL
  - K:0.00 KÓTI
  - ☒ RÝMISNÚMER

Útg. Tilv. Dags. Teikn. Skýring / Breyting. Samþ. vk. Dags.  
 \*Tilvisun: ÚTR: útgáfa innri rýni, ÚSV: útgáfa samb. verkkaupa, ÚTF: útgáfa til framleiðanda,  
 ÚTB: útgáfa íbyggingarnefnd, ÚTV: útgáfa verkefningar

**Amazingtours ehf**  
 VERKKAUPI / EIGANDI  
**Hús**  
 TEGUND VERKS

Skjól, Bláskógabyggð  
 GATA/STADSETNING

**Grunnmynd,  
 ásýnd og snið**

LANDNÚMER: L220934  
 STAÐGR.: 8721-2-00059102  
 MHL: 02  
 MKV.: 1:100  
 BLAÐSTÆRD: A2  
 ÚTGÁFA DAGS: 6.12.2021  
 STOFN DAGS: 6.12.2021  
 TEIKNAD: PM  
 YFIRFARID: PM

**211207** - 07 - - A - - **101** - -  
 VERKNR. MAPPA SV/EDI ÁBYRGÐ SFB NR. RADNR. UTGAFA

**Borgir Margeirsson, Dipl.-Ing.**  
 kt: 160777-3629  
 Byggingarverkefningur



**TOGSON ehf kt. 450307-2540**

Norðurgarður 23 | 230 Reykjanesbær | S: 8336310 | togson@togson.is

© TOGSON  
 ÖLL AFNOT OG AFTRITUN TEIKNINGAR AD HLUTA EÐA Í HEILD ER HÁÐ SKRIFLEGU LEYFI HÖFUNDA

Byggingarlýsing og greinargerð hönnuðar :

Þjónustuhús við Skjól, Bláskógabyggð

<b>Landeignanúmer lóðar L220934</b>		
<b>Matshluti: 01</b>		
<b>Fasteignanúmer F2346402</b>		
<b>Þjónustuhús 104,4 m²</b>		
<b>a. Almennt:</b>		
Skjól, Bláskógabyggð		
<b>b. Notkun:</b>		
Um er að ræða þjónustuhús á einni hæð með alrými og 3 skrifstofum. Byggingarnar eru í notkunarflokki 2 í samræmi við gr. 9.1.3 í Byggingarreglugerð nr. <sup>112</sup> / <sub>2012</sub> .		
<b>c. Helstu stærðir:</b>		
<b>Notkun:</b>	<b>Birt flatarmál:</b>	<b>Rúmmál:</b>
Þjónsutuhús, mhl. 01	104,4 m²	302,8 m³
<b>Samtals:</b>	<b>104,4 m²</b>	<b>302,8 m³</b>
<b>d. Stærð lóðar, nýtingarhlutfall:</b>		
Heildarstærð:	118.000 m²	
<u>Nýtingarhlutfall skv. dsk:</u>	<u>0,00</u>	

- e. Burðarvirki:**  
Undirstöður eru steyptir sökkjar úr járnbentri steinsteypu. (Staðsteyp). Húsið er byggt til flutning í heilulagi. Gólfíð eru timburbitar 50x150 sem sitja á stálbitum IPE-150. Útveggir og burðarveggir eru byggðir upp af 45 x 145 mm timburstöðum með 600 mm c/c. Þak er byggt upp af 45 x 245 mm timbursperrum, 600 mm c/c. Sperrur hvíla á burðarveggjum og á topppreim útveggja.
- f. Utanhússfrágangur:**  
**Útveggir:**  
Útveggir eru einangraðir milli stoða og lausholta með 145 mm steinullareinangrun. Þeir eru klæddir með vindþéttilag í formi 9 mm krossviðar og loftræstri timbur klæðningu. Loftunarbíli er náð með 25 mm lektum.  
**Þak:**  
Þak er mænisþak, byggt upp með timbursperrum. Þak er heilklætt á sperrur með borðaklæðningu. Ofan á borðaklæðningu er tvöfaldur, ásoðinn þakpappi, lektur og báruklæðning sem veðurhlíf. Þakhalli er 3-4°. **Gluggar og Hurðir:**  
Gluggar og hurðir eru úr timbri og glerjað með tvöföldu gleri, litur grár. Allt gler sem nær neðar en 600 mm frá gólfi er öryggisgler, hert eða samlímt og skal aðlagð aðstæðum.

- g. Handrið:**  
Handrið eiga að vera í kringum verönd og skulu vera í fullu samræmi við gr. 6.5.4 í byggingarreglugerð nr. <sup>112</sup>/<sub>2012</sub>. Þau skulu aldrei vera lægri en 0,9 m. Ekki er um handrið að ræða innan byggingarinnar. Handrið á útisvæðum skulu vera að lágmarki 0,9 m á hæð.

- h. Einangrun, heildarleiðnitap og heildarorkuþörf:**  
**U-gildi einstakra byggingarhluta uppfylla ÍST 66:**  
Þak: Kólnunartala U (W/m²K) = 0,20  
Útveggir Kólnunartala U (W/m²K) = 0,30  
Gólf að útilofti: Kólnunartala U (W/m²K) = 0,20  
Gluggar, k-gler: Kólnunartala U (W/m²K) = 2,00  
Hurðir: Kólnunartala U (W/m²K) = 3,00
- Vegið meðaltal útveggir, gluggar og hurðir: = 0,66  
Heildarleiðnitap á m² húss: = 0,89

**Einangrun:**  
Gólf er einangrað með 150mm steinull. Útveggir eru einangraðir með 145mm veggsteinullar-einangrun milli stoða. Sperru þak er einangrað með 200mm þéttull m/vindpappa. Í gluggum er tvöfalt einangrunargler, 12 mm loftrúm í föstum gluggum en 9 mm loftrúm í opnanlegum fögum og hurðum.

- i. Innanhússfrágangur:**  
Klæðningar innanhúss eru a.m.k. í flokki 2.

**Innveggir:**  
Innveggir eru úr timburgrindum klæddir með einu lagi af 12,5 mm gífsklæðningu beggja vegna EDA sambærilegu.

**Innihurðir:**  
Innihurðir eru hefðbundnar timburhurðir. Hindrunarlaus umferðarbreidd allra dyra innanhúss skal vera minnst 0,80 m og hæð minnst 2,00 m.

- Stigar:**  
Ef tröppur verða byggðar upp á verönd þá skal hafa: Gönguhlutfall útistiga er uppstig 150mm, framstig 300mm og ekkert innskot. Ekki er gert ráð fyrir stigum í þjónustuhúsi.
- Gólfefni:**  
Á gólfum parket eða dúkur.
- Loft:**  
Loft eru spörtluð og máluð (fer eftir efnisval), niðurtekin.
- j. Kerfisloft, uppbbyggð gólf eða kerfisgólf:**  
Engin kerfisloft, uppbbyggð gólf eða kerfisgólf eru innan byggingarinnar.
- k. Lagnir:**  
Engin votrými eru í þjónustuhúsinu.  
**Frárennsli:**  
Regnvatn er leitt í púkk eða skurð.  
**Neysluvatn:**  
Ekkert neysluvatn.
- Hitakerfi:**  
Hitakerfi eru rafmagns ofnar sem hengdir eru á veggji.

- Loftræsing:**  
Öll rými eru náttúrulega loftræst um opnanleg fög þar sem það er hægt, önnur rými verða vélrænt loftræst.
- Raflagnir:**  
Raflagnir verða hefðbundar  
Raflagnahönnun skal uppfylla staðla ÍST 150 og ÍST 200

- l. Brunavarnir:**  
Klæðningar verða ekki lakari en í flokki 2.

BO = björgunarop úr skrifstofum (900x900mm) stærðir sýndar á grunnmynd  
R = reykskynjurum skal komið fyrir í alrými .  
SL = slökkvitæki- dufttæki (ABC).  
Reykskynjarar eru í öllum gistirýmum- sjá grunnmyndir.  
----- handslökkvitæki verða sett upp í samráði við eldvarnareftirlitið

- Brunahólfun**  
Það er ekkert brunahólf í þessari byggingu.

**Brunaviðvörunarkerfi**  
Húsin verða með hefbundna reykskynjara sem brunaviðvörun.

**Reyklosun**  
Reyklosun er um glugga og hurðir.

**Aðkoma slökkviliðs**  
Aðkoma slökkviliðs er frá aðliggjandi vegi

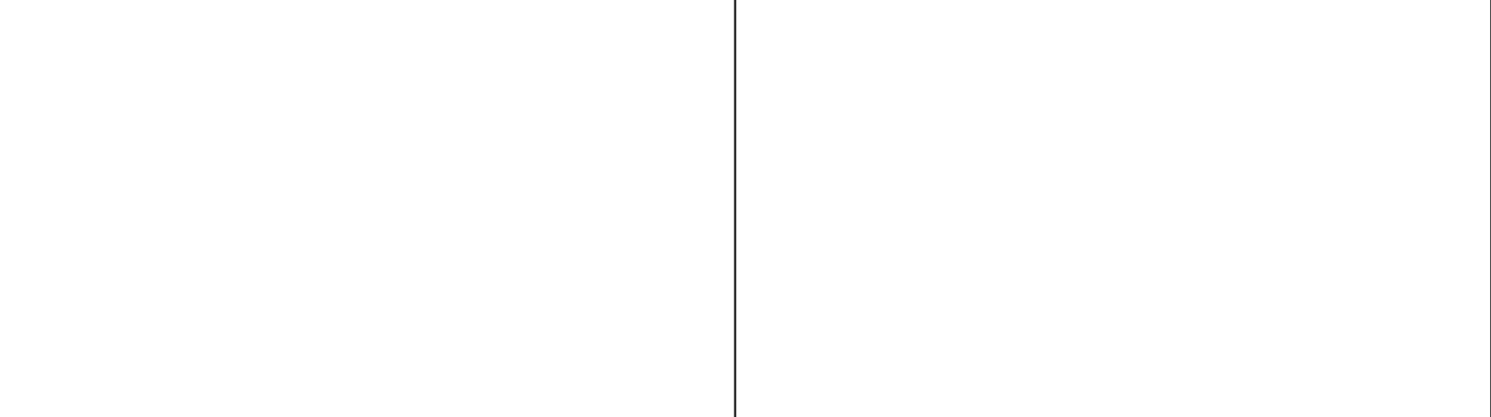

- m. Hljóðvist**  
Ekki er um neinar sérstakar kröfur í deiliskipulagi svæðisins. Upprunalegur hönnuður:  
Byggingin skal hönnuð samkvæmt ÍST45:2016 í flokki C. Hefðbundinn frágangur hljóðvistar verður í öllum innveggjum.

- n. Öryggisbúnaður:**  
Byggingin verður búin hefðbundnu öryggiskerfi fyrir innbrot

- o. Tæknibúnaður:**  
Ekki er um neinn tæknibúnað að ræða í húsinu fyrir utan hefðbundnar innbrotavarnir.

- p. Aðgengi og algild hönnun.**  
Byggingin er hönnuð í samræmi við kröfur sem gildir fyrir þá notkun sem byggingin er ætluð fyrir. Hönnun er í samræmi við gildandi byggingarreglugerð nr. 112/2012. Leitast er við að fylgja reglum um algilda hönnun með því að:

Hámarks hæð þröskuldar við útihurðir er 25mm. Á inngangs-/útihurðum og brunahólfandi hurðum á pumpum skal hámarks átak við opnun verða 25 N á handfangi og hámarks þrýstingur/tog vera 40 N. Umferðarbreidd hurða innan byggingar skal vera min. 0,80 m. Hindrunarlaus leið skal vera frá bilastæðum fyrir hreyfihamlaðra að aðalinngangi byggingar. Ef steyppt plan verður að inngangi þá skal gera ráð fyrir snjóbræðsla.

- q. Frágangur lóðar.**  
Aðkoma að byggingunni er um aðkomuveg. Gert er ráð fyrir því að vera með timburverönd sem er fest ofan á steypta hólka. \*nánari útfærsla á lóð ákvarðast í samráði við hönnuð lóðarinnar sbr. deiliskipulag.

- r. Meðhöndlun sorps og meðferð hættulegra efna.**  
Lóðarhafi skal sjá um að koma öðru sorpi í gáma á vegum sveitarfélagsins í tilheyrandi grenndarstöðvar.

- s. Sértekjar aðgerðir.**  
Ekki er um að ræða neinar sértekjar aðgerðir í þessari byggingu.

- t. Rakapétting.**  
Einangrun veggja og þaks munu tengjast þannig að ekki myndist kuldabryr. Einangrun er heil og ósiltin frá vegg og í neðri brún sökkla. Rakavarnarlag er að innan timbur burðargrindur

Útg. Tilv.*	Dags.	Teikn.	Skýring / Breyting.	Samþ.vk.	Dags.
*Tilvisun: ÚTR: útgáfa innri rýni, ÚSV: útgáfa samb. verkkaupa, ÚTF: útgáfa til framleiðanda, ÚTB: útgáfa fbyggingarnefnd, ÚTV: útgáfa verkeikningar					
<b>Amazingtours ehf</b>					
VERKKAUPI / EIGANDI					
<b>Hús</b>					
TEGUND VERKS					
<b>Skjól, Bláskógabyggð</b>					
GATA/STADSETNING					
<p><b>Byggingalýsing</b></p>					
LANDNÚMER:	L229267				
STADGR.:	8721-2-00059240				
MHL:	02				
MKV.:	X				
BLADST/ERD:	A2				
ÚTGÁFA DAGS:	6.12.2021				
STOFN DAGS:	6.12.2021				
TEIKNAD:	PM				
YFIRFARID:	PM				
<b>211207</b>	<b>07</b>	<b>—</b>	<b>—</b>	<b>A</b>	<b>—</b>
VERKNR.	MAPPA	SV/EDI	ÁBYRGD	SFB NR.	RADNR.
					UTGAFA

**Borgeir Margeirsson, Dipl.-Ing.**  
kt: 160777-3629  
Byggingarverkræðingur



**TOGSON ehf kt. 450307-2540**  
Norðurgarður 23 | 230 Reykjanesbær | S: 8336310 | togson@togson.is

© TOGSON  
ÖLL AFNOT OG AFRITUN TEIKNINGAR AÐ HLUTA EDA Í HEILD ER HÁÐ SKRIFLEGU LEYFI HÖFUNDA

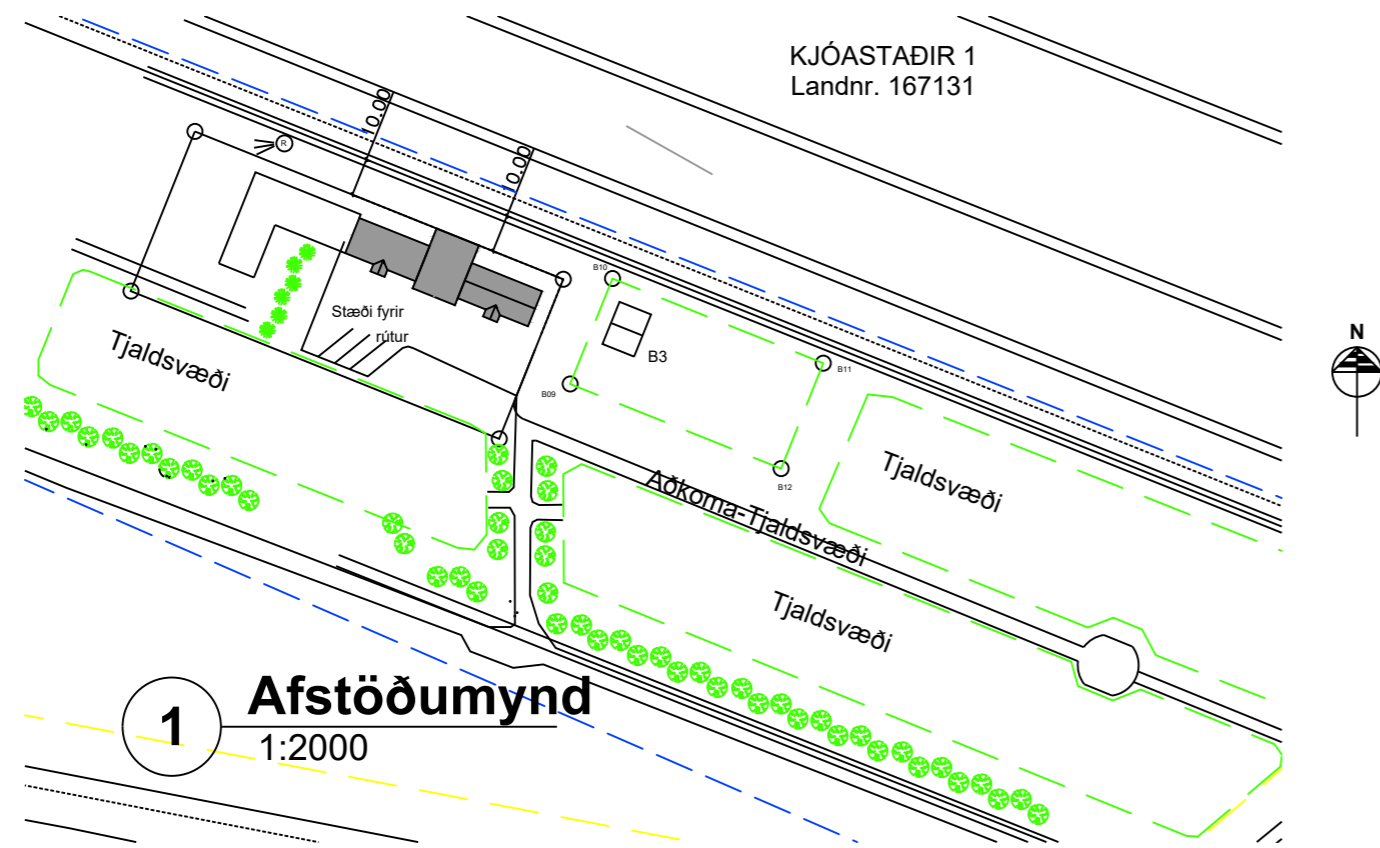

**1 Afstöðumynd**  
1:2000

Upprunalegur hönnuður:

Skráningartafla: Skjól, Þjónustuhús, Bláskógabyggð					Skrásetjari: Þorgeir Margeirsson												
Landeignanúmer: L220934					Kennitala: #####												
Matshlutanúmer: 02					Dags.: 6.4.2022												
Prenta					Útgáfa: 5.00												
Uppskipting og lýsing					Stærðir												
D0	D1	D2	D3	D4	D5	D5M	D6	D7	D8	D9	D10a	D10b	D11	D12	D13	D14	D15
Lokun	Rými hæð-róð	Notkun texti	Höfuð-flokkun	Eignar-hald	Botnflötur m <sup>2</sup>	Milliflötur m <sup>2</sup>	Stigar m <sup>2</sup>	Op m <sup>2</sup>	Brúttóflötur m <sup>2</sup>	Brúttóflötur sh < 1,8	Salarhæð min	Salarhæð max	Brúttó rúmmál m <sup>3</sup>	Nettóflötur m <sup>2</sup>	Birt flatarmál m <sup>2</sup>	Reiknitala skiptarúmmáls	Skiptarúmmál m <sup>3</sup>
		<b>Kjallari Botn</b>			104,4	0,0	0,0	0,0	104,4	0,0			365,4	95,6	104,4		315,480
A	01 0101	<b>1. Hæð Þjónustuhús</b>	N	0101	104,4	0,0	0,0	0,0	104,4	0,0	2,50	3,50	344,5	95,6	104,4	3,30	315,480
<b>Athugasemdir</b>																	
<b>Sameignir sumra</b>																	
	Eignar-hald	Notkun texti	Y-eignarhald	Notkun texti	Reikni-regla	Eignarhlutur											
	Eignar-hald	Notkun texti	Birt flatarmál m <sup>2</sup>	Skiptarúmmál Séreign m <sup>3</sup> án sameignar	Séreign og sameign m <sup>3</sup>												
	0101	<b>Þjónustuhús</b>	104,4	315,480	315,480												
		<b>Alls</b>	<b>104,4</b>	<b>315,480</b>	<b>315,480</b>												
		Botnplata		Hjúpflétir													
	Lóð m <sup>2</sup>	Botnplata m <sup>2</sup>	Botnplata m <sup>2</sup>	Útveggir m <sup>2</sup>	Þar af: Glugga- og dyraop m <sup>2</sup>	Þak m <sup>2</sup>	Þar af: Þakgluggar og þakop m <sup>2</sup>	Efsti hæðarkóti	Ummál ofanjarðar								
<b>Matshluti</b>		20,9	104,4	121,5	13,5	104,9	0,0	3,5	41,2								
Yfirlit		D5 Botnflötur m <sup>2</sup>	D5M milliflötur m <sup>2</sup>	D7 op m <sup>2</sup>	D8 Brúttóflötur m <sup>2</sup>	D9 Brúttóflötur undir 1,8 m	D11 Brúttórúmmál m <sup>3</sup>	D12 Nettóflötur m <sup>2</sup>	D13 birt flatarmál m <sup>2</sup>								
A rými		104,4			104,4		344,5	95,6	104,4								
Svalir A lokun																	
B rými																	
C rými																	
Fylgirými (F)																	
Afgangsrými (V)																	
Botnplata							20,9										
Samtals:		<b>104,4</b>	<b>0,0</b>	<b>0,0</b>	<b>104,4</b>	<b>0,0</b>	<b>365,4</b>	<b>95,6</b>	<b>104,4</b>								
Flatarmál nýtingarhlutfalls er A rými + B rými, undanskilið er brúttóflatarmál rýma með salarhæð lægri en 1,8 m, samkvæmt skipulagsreglugerð 2013 (breyting var gerð 2016). Notkun rýma hefur ekki áhrif á útreikning nýtingarhlutfalls.																	
Flatarmál til útreiknings nýtingarhlutfalls										m <sup>2</sup>	Lóð m <sup>2</sup>	Hlutfall					
										<b>104,4</b>	<b>0,0</b>	<b>0,00</b>					

Útg. Tilv.\* Dags. Teikn. Skýring / Breyting. Samb.vk. Dags.  
\*Tilvísun: ÚTR: útgáfa innri rými, ÚSV: útgáfa samb. verkkaupa, ÚTF: útgáfa til framleiðanda, ÚTB: útgáfa fbyggingarnefnd, ÚTV: útgáfa verkefningar

**Amazingtours ehf**

VERKKAUPI / EIGANDI

**Hús**

TEGUND VERKS

**Skjól, Bláskógabyggð**

GATA/STADSETNING

**Afstöðumynd  
Skráningartafla**

LANDNÚMER: L229267  
STADGR.: 8721-2-00059240  
MHL: 02  
MKV.: 1:2000  
BLADST/ERD: A2  
ÚTGÁFA DAGS: 6.12.2021  
STOFN DAGS: 6.12.2021  
TEIKNAD: PM  
YFIRFARID: PM

**211207** - 07 - - A - - **103** - -  
VERKNR. MAPPA SV/EDI ÁBYRGD SFB NR. RADNR. ÚTGÁFA

Þorgeir Margeirsson, Dipl.-Ing.  
kt: 160777-3629  
Byggingarverkræðingur



**TOGSON ehf kt. 450307-2540**

Norðurgarður 23 | 230 Reykjanessbær | S: 8336310 | togson@togson.is

© TOGSON  
ÖLL AFRITUN TEIKNINGAR AD HLUTA EDA Í HEILD ER HÁÐ SKRIFLEGU LEYFI HÖFUNDA

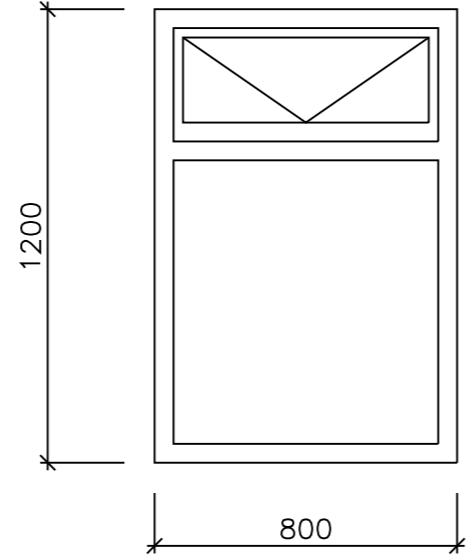
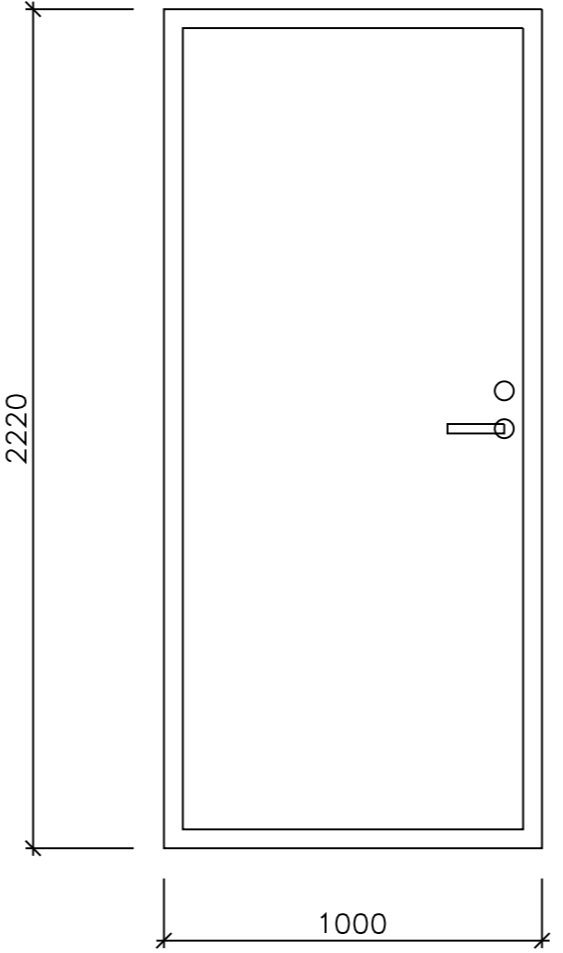
Yfirlit, hurðar og gluggar		
Breidd	800	1000
Hæð	1200	2000
		
Fjöldi	12	2

Upprunalegur hönnuður:

Útg. Tilv. Dags. Teikn. Skýring / Breyting. Samþ. vk. Dags.  
 \*Tilvisun: ÚTR: útgáfa innri rýni, ÚSV: útgáfa samb. verkkaupa, ÚTF: útgáfa til framleiðanda,  
 ÚTB: útgáfa fbyggingarnefnd, ÚTV: útgáfa verkeikningar

**Amazingtours ehf**

VERKKAUPI / EIGANDI

**Hús**

TEGUND VERKS

Skjól, Bláskógabyggð

GATA/STADSETNING

**Gluggateikning**

LANDNÚMER: L229267  
 STADGR.: 8721-2-00059240  
 MHL: 02  
 MKV.: 1:20  
 BLADSTÆRD: A2  
 ÚTGÁFA DAGS: 6.12.2021  
 STOFN DAGS: 6.12.2021  
 TEIKNAD: PM  
 YFIRFARID: PM

211207 - 07 - - A - - 104 - -  
 VERKNR. MAPPA SV/EDI ÁBYRGD SFB NR. RADNR. UTGAFA

Borgeir Margeirsson, Dipl.-Ing.

kt: 160777-3629

Byggingarverkeikningur



TOGSON ehf kt. 450307-2540

Norðurgarður 23 | 230 Reykjanesbær | S: 8336310 | togson@togson.is

© TOGSON  
 ÖLL AFNOT OG AFRITUN TEIKNINGAR AD HLUTA EDA Í HEILD ER HÁÐ SKRIFLEGU LEYFI HÖFUNDA