

Árvegur 28  
Grunnmynd  
15,0 m²

**Lýsing:**  
Smáhýsið er bjálkahús. Aðkoma og bílastæði eru á NA hússins. Húsið ekki skilgreint í notkunarflokki skv. BR 112-2012.  
Smáhýsið stendur við Árveg 28, landnr. 220987  
Lóð - Árvegur 28 er 8200,0m²  
Brúttóflatarmál - 15,0m²  
Rúmmál - 34,7m³

Tilgangur smáhýsis er að koma upp vinnuástöðu fyrir framtíðaruppbyggingu fristundahúss. Gert er ráð fyrir að bráðabirgðaheimtaug rafmagns verði tekin inn í smáhýsið ásamt vatnsinntaki.

**Byggingarlýsing**

**Útveggir:**

Útveggir eru 44mm timburbjálki með tvöfaldri nót, óeinangraðir.

**Þak:**

Þak er 18,5mm nótaðar timburfjalir með 2° halla. Ofan á þak er ábræddur tjórudúkur. Þak er óeinangrað.

**Gluggar og hurðir:**

Ein hurð er í kofanum. Hurðin er vængjahurð 158,8\*195,7cm að stærð

**Gólf:**

Gólf er 18,5mm nótaðar timburfjalir. Gólf er óeinangrað

**Innveggir og innihurðir:**

Léttir veggir eru timburstöðir og klæddir með spónaplötum. Innihurð er 80x200cm

**Sorp:**

Sorpi skal skilað skv. reglum sveitarfélagsins hverju sinni.

**Eldvarnir:**

Setja skal upp reykskynjara í rými og slökkvitæki við útidyr

**Lóð:**

Bílastæði og aðkoma er mulningur. Önnur svæði eru óhreyfð.

Bílastæði eru 2-3

**Lagnir og lagnaleiðir:**

Rafmagnsinntak er um inntakskassa á Norðurhlíð smáhýsisinshússins og þaðan inn í vinnuöflu innanhúss. Vatnsinntak er tekið inn í gegnum gólf. Gert er ráð fyrir lágmarkshitagjafa sem heldur húsi frostfríu. Gert er ráð fyrir salernisaðstöðu inn í smáhýsi, um er að ræða kemískt ferðaklósett. Vatn frá handlaug er skilgreint sem grávatn og verður leitt út í lítið grjótpúkk

**Annað:**

Hús verður fest niður með jarðvegsskrúfum. Gert er ráð fyrir 12stk af jarðvegsskrúfum frá Girði. Gerð skrúfna er M76x800x2mm. M.v. togþol frá framleiðanda í mold þóir hver skrúfa 8,5kN að hámarki.

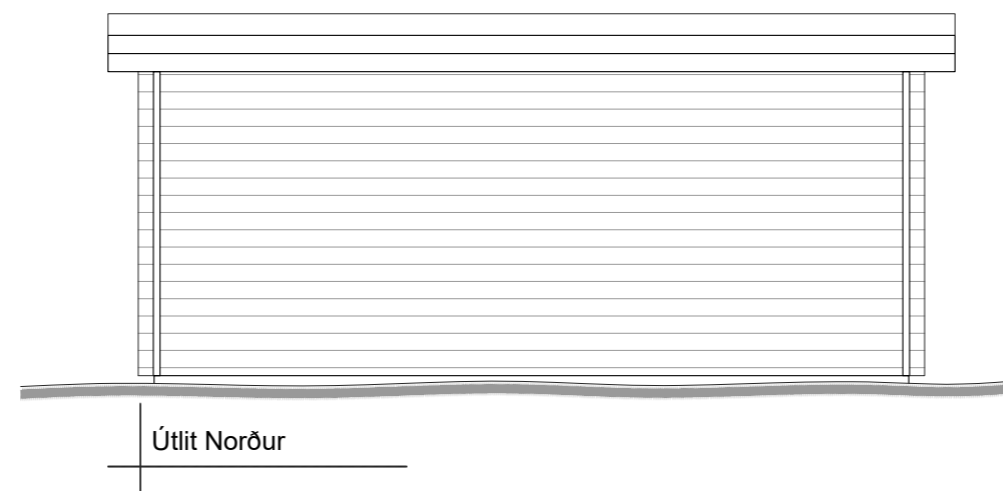
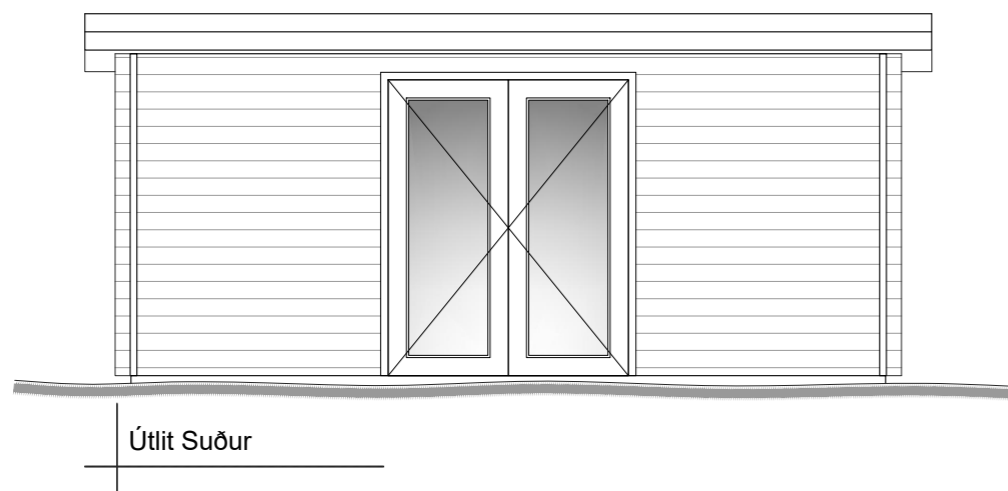
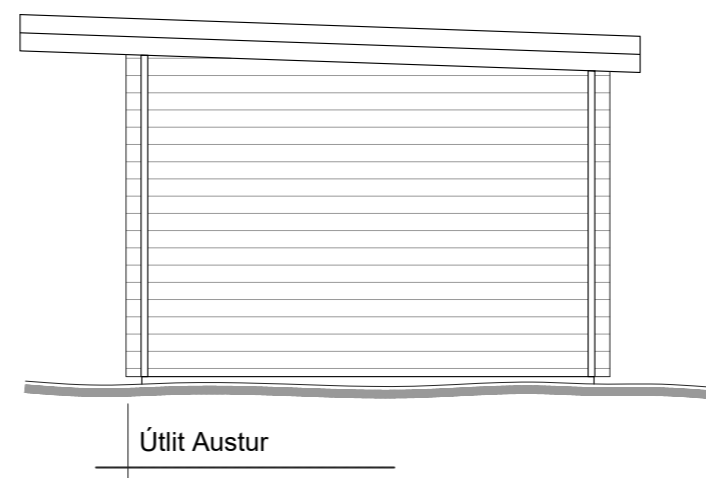
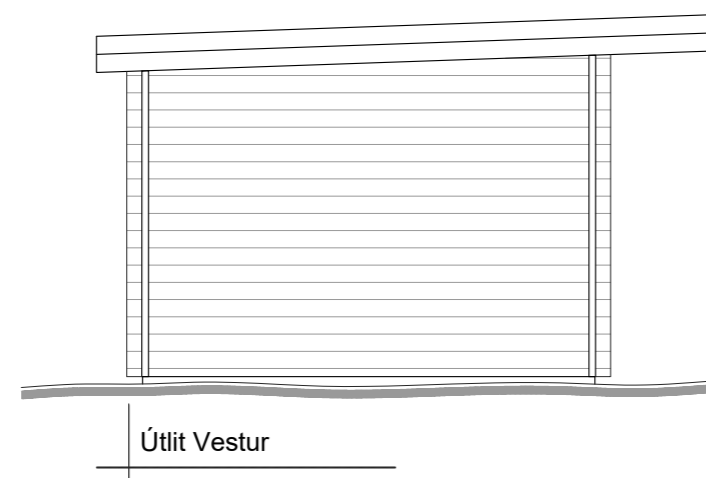
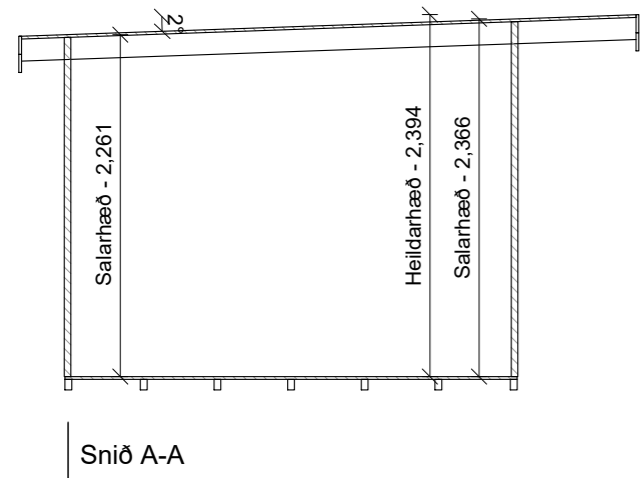

| Dags | Breytingar | Nafn |
|------|------------|------|
|      |            |      |
|      |            |      |
|      |            |      |

|                                  |                 |           |
|----------------------------------|-----------------|-----------|
| Árvegur 28                       | Teikn nr:       |           |
| Grímsnes og Grafningshreppur     | 100             |           |
| Aðalteikningar                   | Frumstærð:      |           |
| Grunnmynd, snið, útlit og lýsing | A2              |           |
| Dags: 23.6.2024                  | Mkv: 1:50       | Hann: AI  |
| Samþ:                            | KT: 140181-4639 | Teikn: AI |
| Hönnunarstjóri:                  | V.nr: 22039     |           |

# Árvegur

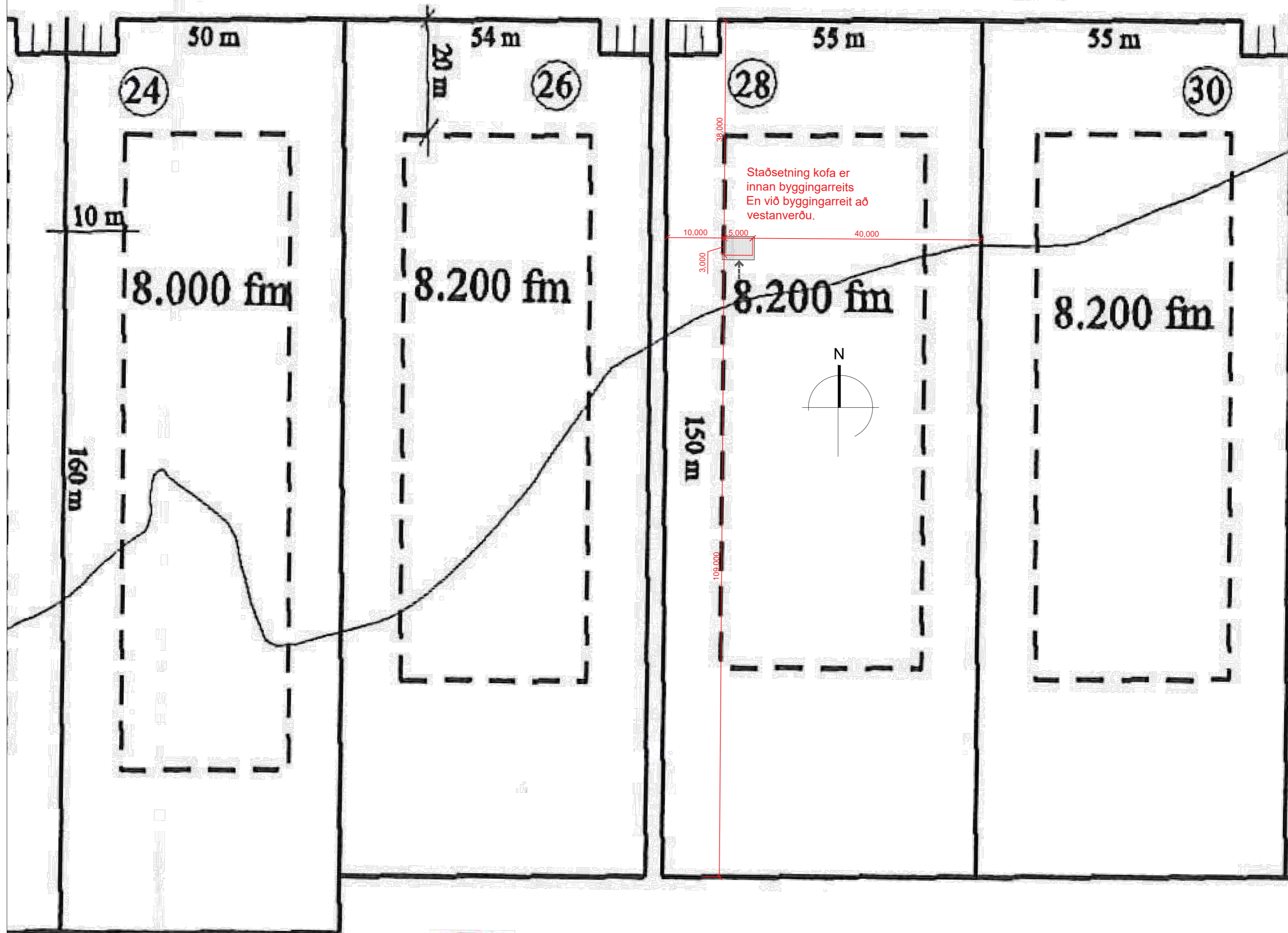

Afstöðumynd  
mk.v 1:500 (mælikvarði er ekki nákvæmur)

| Dags | Breytingar | Nafn |
|------|------------|------|
|      |            |      |
|      |            |      |
|      |            |      |

|                              |                 |           |
|------------------------------|-----------------|-----------|
| Árvegur 28                   | Teikn nr:       |           |
| Grímsnes og Grafningshreppur | 101             |           |
| Aðalteikningar               | Frumstærð:      |           |
| Afstöðumynd                  | A2              |           |
| Dags: 23.6.2024              | Mkv: 1:500      | Hann: AI  |
| Samþ:                        | KT: 140181-4639 | Teikn: AI |
| Hönnunarstjóri:              | V.nr: 22039     |           |

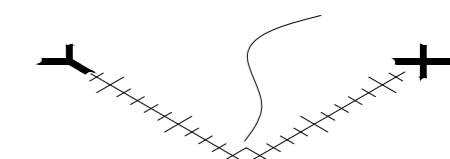
**Arn-Verk ehf.**  
 Hönnun og teikning  
 Austurmörk 19, 810 Hveragerði  
 S: 6634619/4611108  
 arnaringi@gmail.com

