

Byggingarlýsing / Greinargerð hönnuða sk.gr.4.3.9 í byggingareglugerð

<p>a: Almenn atriði: Miðbraut 2 Grímsnes og Grafningshreppur Matshluti 01, Landeignanúmer: L221497, Staðgreinir: STF1139362</p>
--

b: Notkun eða starfsemi, fjöldi starfsmanna (ef við á):
Notkun er Skúrbygging MHL 01, Húsið er í notkunarflokki 2 skv. gr. 9.1.3 BR 112-2012

<p>c: Fjöldi hæða, heildarstærð hverrar hæðar (m² og m³) og byggingar í heild: Öll mál í mm nema annað sé tekið fram. HELSTU STÆRÐIR SKV SKRÁNINGARTÖFLU (brúttó): Fristundahús MHL 01.....</p>	<p>4,7m²</p>	<p>15,1m³</p>
---	--------------	---------------

<p>Samtals A rými = 4,7 m²</p>
<p>d: Stærð lóðar, nýtingarhlutfall, bilastæði og bilastæði hreyfihamlaðra (ef við á) : Lóðin er 5400m² N=0,00, fjöldi bilastæða á lóð eru 3. Gert er ráð fyrir rafhleðslustöð.</p>

e: Almenn lýsing á burðarkerfi:
Undirstöður eru steyptir hólkar, dregarar 2x45x200mm eru festir í undirstöður með 20mm innsteyptum tein, skífa 80x80x6. Undirstöðu fari niður á burðarhæfan jarðveg. 45x195mm gólfbitar c/c600 mm koma á dregara, í botn gólfbita komi 9mm oliusoðinn krossviður og músnet. 200mm steinullareinagrun, rakavarnarlag og nótaðar spónarplötur 22mm. Allir burðarveggir eru hefðbundnir 45x145mm timbur veggir. T1 burðarviður (heflað). Burðarvirki í þaki er hefðbundið krossloftað 45x245mm sperrupak. T1 burðarviður (heflað).

<p>f: Utanhússfrágangur ásamt litavali: Útveggir: Útveggir eru klæddir með loftræstri (25mm lektur) timburklæðningu lóðrétt í dökkum lit. Útveggir eru eru byggðir upp af 45x145mm, einangrað mðe 150mm steinull.</p>
--

<p>Þak er sperrupak. Þak byggt upp af 45x245 mm sperrum c/c 600mm . Þak er klætt með 25x150mm furuborðum, þakpappa og Aluzink báruklaðningu Þakvirki er er einangrað með 220mm þakull með áföstum pappa á þeirri hlið er snýr upp í loftunarbílið, miðað er við að ofan við þakull sé a.þm.k. 25mm loftunarbíl. Setja skal fjögur stykki af 40mm loftunarrörum í hvert sperrubil. Neðan á sperrur er sett rakavarnarlag og loks klæðning í flokki 2 sem fest er á rafmagnsgrind úr 34x45mm lektum. Þakhalli á viðbyggingu er 16°.</p>

<p>Gluggar og hurðir: Allir gluggar og hurðir eru hefðbundnir timbur og glerjað með tvöföldu gleri, litur dókkur. Gluggar skulu uppfylla kröfur um einangrunargildi og hljóðkröfur og vottaðir af HMS. Gluggar og hurðir eru settar í eftirá, þéttar með kíttri að innan, tróði og tjöruborða að utan. Allt gler sem nær niður að gólfi, eða minna en 600mm upp í gler, skal vera öryggisgler og uppbygging (hert og eða samlímt) aðlöguð aðstæðum. sbr. kröfur RB(31)121.1 fyrir íbúðarhúsnæði, RB(31)121.3 fyrir atvinnuhúsnæði. ÍST EN 12600 og NS 3510.</p>
--

<p>Handrið; Ef handrið verða byggð í kringum verönd, þá skal handrið uppfylla kröfur byggingareglugerðar gr. 6.5.4 í br. 112/2012 með síðari breytingum. Handrið á útisvæðum skulu vera a.m.k 0,9m.</p>
--

<p>h: Einangrun, heildarleiðnitap og heildarorkuþörf: U-gildi einstakra byggingahluta uppylla ÍST 66: U-gildi (W/m²k) Tölur í sviga eru raungildi</p>	<p>Leyft hámark U-gildis(W/m²K) Ti ≥ 18°C 18°C >Ti ≥10°C</p>
---	---

Þak	0,20	(0,19)
Útveggur	0,40	(0,40)
Léttur útveggur	0,30	0,27
Gluggar (karmar og gler)	2,0	(1,7)
Hurðir	3,0	(1,66)
Gólf	0,30	(0,25)
Útveggir, vegið meðaltal (veggfletir Gluggar og hurðir).....	(0,43)w/m² °k	
heildarvarmatap á m² húss	1,04 w/m² °c	

i: Innanhússfrágangur:
Klæðningar innanhúss eru a.m.k. í flokki 2,

Innveggir:
Innveggir eru hefðbundnir timburveggir, timburstöðir/blikkstöðir 45x95mm, klæddir með 12mm Fermacell harðgífsi á báðum hliðum.

Innihurðir:
Innihurðir eru hefðbundnar innihurðir. Hindrunarlaus umferðarbreidd allra útidyra byggingar skal vera minnst 0,83 m og hæð minnst 2,07 m. Hindrunarlaus umferðarbreidd allra dyra innanhús skal vera minnst 0,80 m og minnst 2,00 m.

<p>Stigar: Ef tröppur verða byggðar á verönd, þá skal hafa: Gönguhlutfall útistiga er uppstig 150mm, framstig 300mm og ekkert innskot.</p>

Gólfefni:
Á gólfum er parket eða flísar í öllum rýmum nema votrymum, þar eru flísar.

Loft:
Loft eru spörtluð og máluð, eða niðurtekinn loft.

<p>k: Lagnaleiðir, upphitun og loftræsing: Lagnir: Lagnaefni skal allt vera vottað af viðeigandi aðilum. Gólfniðurfall verða í öllum votrymum, GN merking á grunnmyndum. Gæta skal þess að réttur halli sé að niðurfalli Inntök veitna (hita og neysluvatn) er sýnt á grunnmynd.</p>

Frárennsli:
Frárennsli fer í rotþró
Frárennsli af þaki í grjótpúkk.

Neysluvatn:
Neysluvatn er hefðbundið neysluvatnskerfi. Varmaskiptir skal vera á neysluvatnskerfi sem tekur hitann niður í 60-65°C Tryggja skal að vatn fari ekki að töppunarstað með hærra hitastig en 60°C

Votrymi:
Gólf í votrymi skal vera vatnshelt með niðurfalli og halla að niðurfalli. Ekki er heimilt að hafa niðurfall í gólfi votrymis aflokað, t.d. inni í sökkli innréttingar. Gólf skal þannig frágengið að ekki sé hættá á hálfu í bleytu.

<p>Baðherbergi, snyrtingar og þvottaherbergi/-aðstaða íbúða skulu uppfylla kröfur til votryma og skulu þau loftræst skv. ákvæðum 10.2. kafla.</p>

Loft og veggir í votrymum skulu þannig gerðir að þeir þoli gufu og þann raka sem vænta má að myndist í votryminu1)

Hitakerfi:
Hitakerfi er ofnakerfi. Varmadæla verður hugsanlega sett upp í húsnæðinu. Helstu lagnaleiðir eru rör í rör í innveggjum og sérstökum lagnastokkum, upphitun er með gólfhita og ofnakerfi. Rörin eru úr Polypropylene (PP) sem er 100% endurvinnanlegt og hefur enga hættu á útskolun skaðlegra efna. Frárennsli hitaveitu skal fara í regnvatnslögn og hámarkshitastig þess skal ekki vera hærra en 20°C.

Loftræsting:
Öll rými eru náttúrulega loftræst um opnanleg fög, þar sem það er hægt, önnur rými verða vélrænt loftræst. (LR) baðherbergi og geymslu. (sjá grummyndir). Loftræsing skv. gr. 10.2.5. í byggingareglugerð.

Raflagnir og lýsing:
Raflagnir verða hefðbundnar. Allar raflagnir byggingarinnar verða samkvæmt, IST 150 raflagnir bygginga, og uppfylla allar öryggiskröfur og um leið sértækar öryggiskröfur skv. reglugerð um raforkuvirki nr. 678/2009. Allur rafbúnaður skal fullnægja kröfum til prófunar við 400/230 málspennu 50Hz tíðni og standast og vera merktur 400 / 230 V 50 Hz, nema annars sé getið. Lýsing innanhúss er ýmist í innbyggðum ljósastæðum eða utanálíggjandi, lýsing utanhúss verður lágstemmd og lýsir niður til að trufla ekk nánasta umhverfi. Nota skal viðurkenndan lýsingarbúnað.

l: Hvort innan byggingar séu kerfisloft og uppbyggð gólf eða kerfifsgólf o.þ.h.
Engin kerfisloft, uppbyggð gólf eða kerfifsgólf eru innan byggingarinnar.

l: Brunavarnir
Klæðningar verða ekki lakari en í flokki 2

BO	=	Björgunarop úr öllum gistirýmum (600+900 mm) stærðir skv. BR 112/2012
ÚTG	=	Flóttaleið um hurð
R	=	Reykskynjurum skal komið fyrir í alrými og gistirýmum.
SI	=	Slökkvitæki - dufttæki (ABC) og eldvarnarteppi í eldhúsi

Setja skal upp reykskynjara í samræmi við leiðbeiningar eldvarnarefirlits. Björgunarop eru úr svefnherbergjum, sjá grunnmynd. Slökkvivatn kemur frá vatnsbrunni á lóð. Setja skal upp í anddyri skilti með hámarksfjölda fólks í húsinu.

Brunahólfun:
Ekkert rými er brunahólfað.

<p>Brunaviðvörunarkerfi: Húsið verður með hefðbundna reykskynjara sem brunaviðvörun.</p>

Reyklosun:
Reyklosun er um glugga og hurðir.

Aðkoma slökkviliðs:
Aðkoma slökkviliðs er frá Miðbraut

m: Hljóðvistarkröfur:
Húsið heyrir undir og uppfyllir hljóvistarkröfuflokk C skv. ÍST 45: 2016. Í köflum 6 og 15 eru skilgreindar kröfur til íbúðarhúsnæðis. Fullnægjandi hljóðeinangrun verður tryggt með því að beita þekktum lausnum við uppbyggingu veggja og gólfplatna sem og við val á hurðum og gluggum. Gólfefni verða valin m.a. með högghljóðstig í nálægum rýmum í huga. Frágangur tæknibúnaðar í byggingunni verður með þeim hætti að kröfur til hljóðvistar verða uppfylltar, jafnt til lofthljóðeinangrunar milli rýma sem og hljóðstig frá tæknibúnaði. Hljóðstig innangúss og á útisvæðum verður innan marka reglugerðar um hávaða vegna umferðar ökutækja.

n: Öryggisbúnaður:
Byggingin verður búin hefðbundnu öryggiskerfi fyrir innbrot. Eftirlit með eldvörnum skal vera sbr. reglugerð 723/2017.

o: Tæknibúnaður:
Gert skal ráð fyrir einum tengibúnaði vegna hleðslu rafbila við bygginguna.

p: Aðgengi og algild hönnun:
Á ekki við

q: Frágangur lóðar:
Bilastæði og aðkoma eru hellulögð/malarstæði. Önnur svæði eru þökulögð og gróðursett með plöntum og lágvöxnum gróðri. Frágangur á lóðamörkum verður í samráði við nágretta aðliggjandi lóða. Halli á lóð verður aðlagaður að lóðamörkum. Bilastæði eru 3. Á palli er heitur pottur með læsanlegu loki. Efri brúna potts skal ekki vera neðar en 400mm, frá palli.

r: Meðhöndlun sorps og meðferð hættulegra efna:
Hús og lóðarhafar sjá sjálfir um að koma sorpi af svæðinu og á viðurkennd flokkunarsvæði. Urðun og spilliefni eru ekki leyfð á svæðinu. Fara skal eftir reglum sveitarfélags hverju sinni.

s: Sértækar aðgerðir:
Ekki er um að ræða neinar sértækar aðgerðir í þessari byggingu.

t: Rakabétting:
Einangrun veggja, þaks og botnplötu munu tengjast þannig að ekki myndast kuldabryr. Einangrun er heil og óslitin frá vegg og í neðri brún sökkla. Rakavarnarlag er innan timbur burðargrindar.

ÚT	Rýmingarleið
R	Reykskynjari
LR	Vélræn loftræsting
SL	Handslökkvitæki
GN	Gólfniðurfall
GSN	Gegnumstremisniðurfall
BO	Björgunarop (stærð gefin á teikn.)

<p>Umhverfis- og tæknisvið Uppsveita, byggingarfulltrúi: Það athugist að um er að ræða samþykkt á áður gerðri framkvæmd. Övissa kann því að vera um uppbyggingu og útfærslu framkvæmdar. Ekki er vitað um skráningu ábyrgðaraðila né verktryggingar á verkið. Framkvæmdin er öll á ábyrgð eiganda, sbr. 15. gr. mannvirkjalaga.</p>
--

<p>Greinargerð hönnuðar</p>	
<p>Hannað af: Vigfús Halldórsson</p>	<p>Matshluti:</p>
<p>Teiknað af: Vigfús Halldórsson</p>	<p>Mælikvarði:</p>
<p>Yfirfarið af: Vigfús Halldórsson</p>	<p>Dagsetning: 09-09 2024</p>
<p>Samþykkt:</p>	<p><i>VIGFÚS HALLDÓRSSON</i> kt. 100760-5849</p>
<p>BALSI EHF TEIKNISTOFA TÆKNIÞJÓNUSTA Kt. 431199-2469</p>	<p> Vigfús Halldórsson 100760-5849 Byggingafræðingur BFI Heiðarbrún 16, 810 Hveragerði 8984908 / vigfus.h@internet.is</p>

Útg.	Dags.	Skýring	Br.af:
<p>Verkheiti:</p>			
<p>Miðbraut 2</p>			
<p>Heimilisfang:</p>	<p>Grímsnes og Grafningshreppur</p>		
<p>Verktegund:</p>	<p>Skúr</p>		
<p>Landnúmer: L221497</p>	<p>Staðgreinir: STF1139362</p>		

<p>Greinargerð hönnuðar</p>							
<p>Hannað af: Vigfús Halldórsson</p>	<p>Matshluti:</p>						
<p>Teiknað af: Vigfús Halldórsson</p>	<p>Mælikvarði:</p>						
<p>Yfirfarið af: Vigfús Halldórsson</p>	<p>Dagsetning: 09-09 2024</p>						
<p>Samþykkt:</p>	<p><i>VIGFÚS HALLDÓRSSON</i> kt. 100760-5849</p>						
<p>BALSI EHF TEIKNISTOFA TÆKNIÞJÓNUSTA Kt. 431199-2469</p>	<p> Vigfús Halldórsson 100760-5849 Byggingafræðingur BFI Heiðarbrún 16, 810 Hveragerði 8984908 / vigfus.h@internet.is</p>						
<p>24-32 – – – A</p>	<p>101</p>	<p>Verknúmer</p>	<p>Svæði</p>	<p>Áfangi</p>	<p>Ábyrgð</p>	<p>Númer</p>	<p>Útgáf</p>
<p>HÖNNUDUR ÁSKILUR SÉR ALLAN RÉTT Á TEIKNINGUM - FJÓLFÖLDUN ER HÁÐ SKRIFLEGU SAMBYKKI</p>							

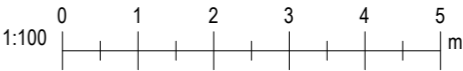

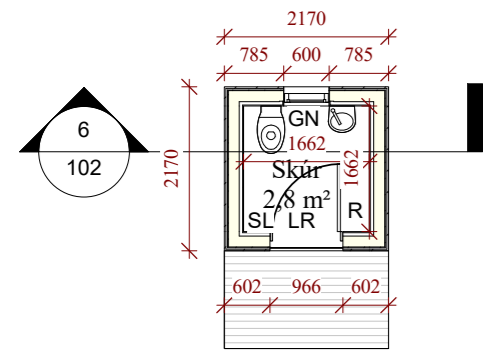
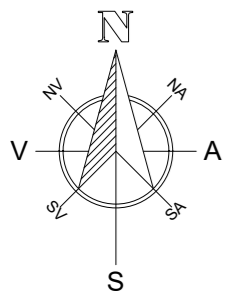

1 Grunnmynd
1 : 100

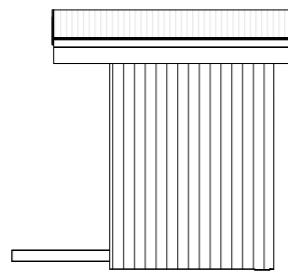

2 Austur
1 : 100

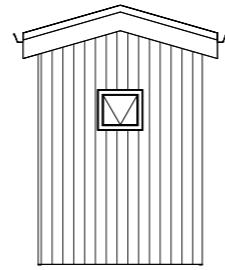

3 Norður
1 : 100

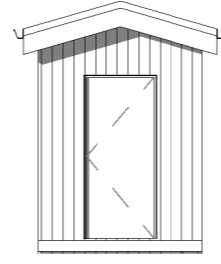

4 Suður
1 : 100

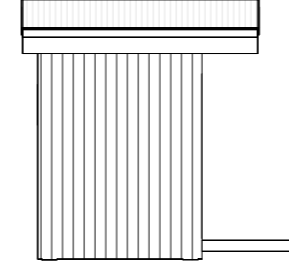

5 Vestur
1 : 100

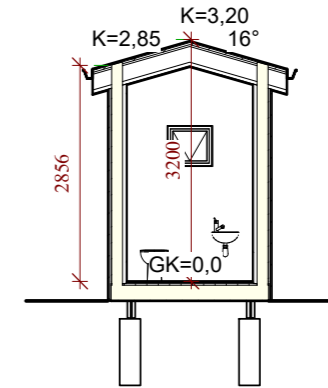

6 Snið 1
1 : 100



7 Afstöðmynd
1 : 500

Skráningartala

Skráningartala: Miðbraut 2 Grímsnes og Grafningshreppur				Skrásetjari: Vigfús Halldórsson																
Landleggsnúmer: L221497				Kennitala: 100760-5849																
Matslutanúmer: 01				Dagsetning: 09-09-2024																
Uppskipting og lýsing				Stærðir																
D0	D1	D2	D3	D4	D5	D6	D7	D8	D9	D10a	D10b	D11	D12	D13	D14	D15				
Lákan	Rými	Notkun	Notkun	Notkun	Notkun	Notkun	Notkun	Notkun	Notkun	Notkun	Notkun	Notkun	Notkun	Notkun	Notkun	Notkun	Notkun	Notkun		
		Matshúsi	Matshúsi																	
		01	1. hæð	N	0101	4,7	0,0	0,0	0,0	4,7	0,0	14,2	2,8	4,7						
A	0101	Skúr				4,7				4,7		14,2	2,8	4,7	3,02	8,456				
Athugasemdir																				
Skúr																				
Auk																				
Matshúsi																				
Yfirlit																				
Platanúmerið er A-rými + B-rými. Underskið er trúðplatanúmer rýma með satarhæð lægr en 1,8 m, samsvarandi skiptingarglögum 2013 (breyting var gerð 2016). Notkun rýma hefur ekki áhrif á útreikning rýngarhútsfalls.																				
Platanúmerið útreikning rýngarhútsfalls																				

Útg. Dags. Skýring Br.af.

Verkefni:

Miðbraut 2

Heimilisfang:

Grímsnes og Grafningshreppur

Verkefngund:

Skúr

Landnúmer: L221497

Staðgreinir: STF1139362

Grunnmynd

Útlit, sneiðing, afstöðumynd

Skráningartala

Hannað af: Vigfús Halldórsson Matsluti: 01

Teiknað af: Vigfús Halldórsson Mælikvarði: As indicated

Yfirarið af: Vigfús Halldórsson Dagsetning: 09-09-2024

Samþykkt: **VIGFÚS HALLDÓRSSON** kt. 100760-5849

BALSI EHF
TEIKNISTOFA
TÆKNIÞJÓNUSTA
Kt. 431 199-2469



Vigfús Halldórsson
100760-5849
Byggingafræðingur BFI
Heiðarbrún 16, 810 Hveragerði
8984908 / vigfus@balsi.is

24-32 — — — **A** **102**
Verknúmer Svæði Áfangi Ábyrgð Númer Útgáf

HÖNNUÐUR ÁSKILUR SÉR ALLAN RÉTT Á TEIKNINGUM - FJÓLFÖLDUN ER HÁÐ SKRIFLEGU SAMÞYKKI

