

Vesturhlíð 1:100

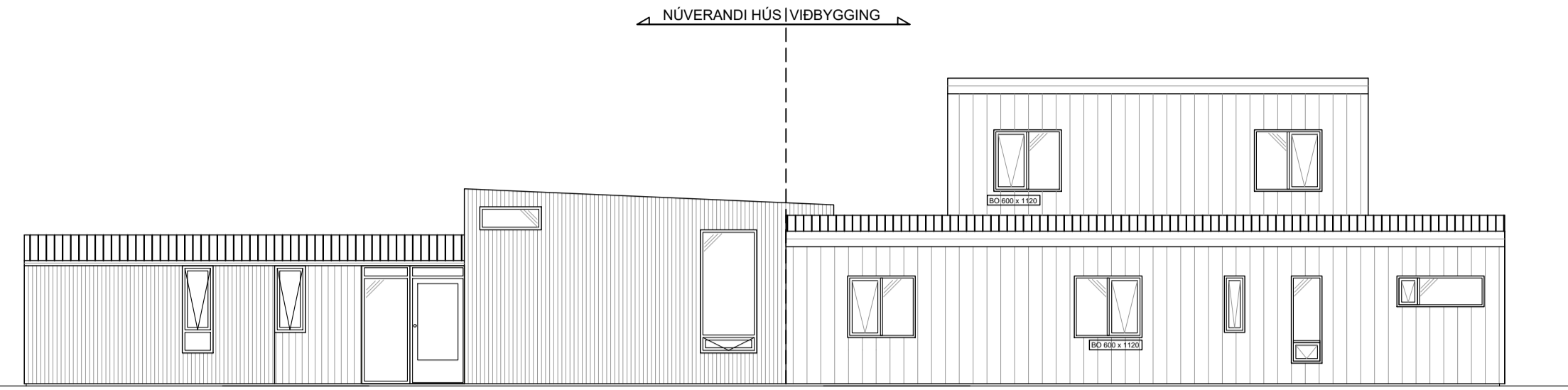

Norðurhlíð 1:100

**SKÝRINGAR:**

Málsetningar á afstöðumynd eru í metrum.  
Aðrar málsetningar eru í mm. Hæðarkótar miða við að gólfkóti á núverandi húsi sé K:0.00. Raunkóti er ekki þekktur

- NF ÖRYGGISNIÐURFALL Í GÓLFI
- ÚS VÉLÆNT ÚTSOG
- UM UMFERÐARMÁL HURÐA BxH
- Ó ÖRYGGISGLER
- ST SLÖKKVITÆKI
- RS REYKSKYNJARI
- ➡ RÝMINGARLEIÐ

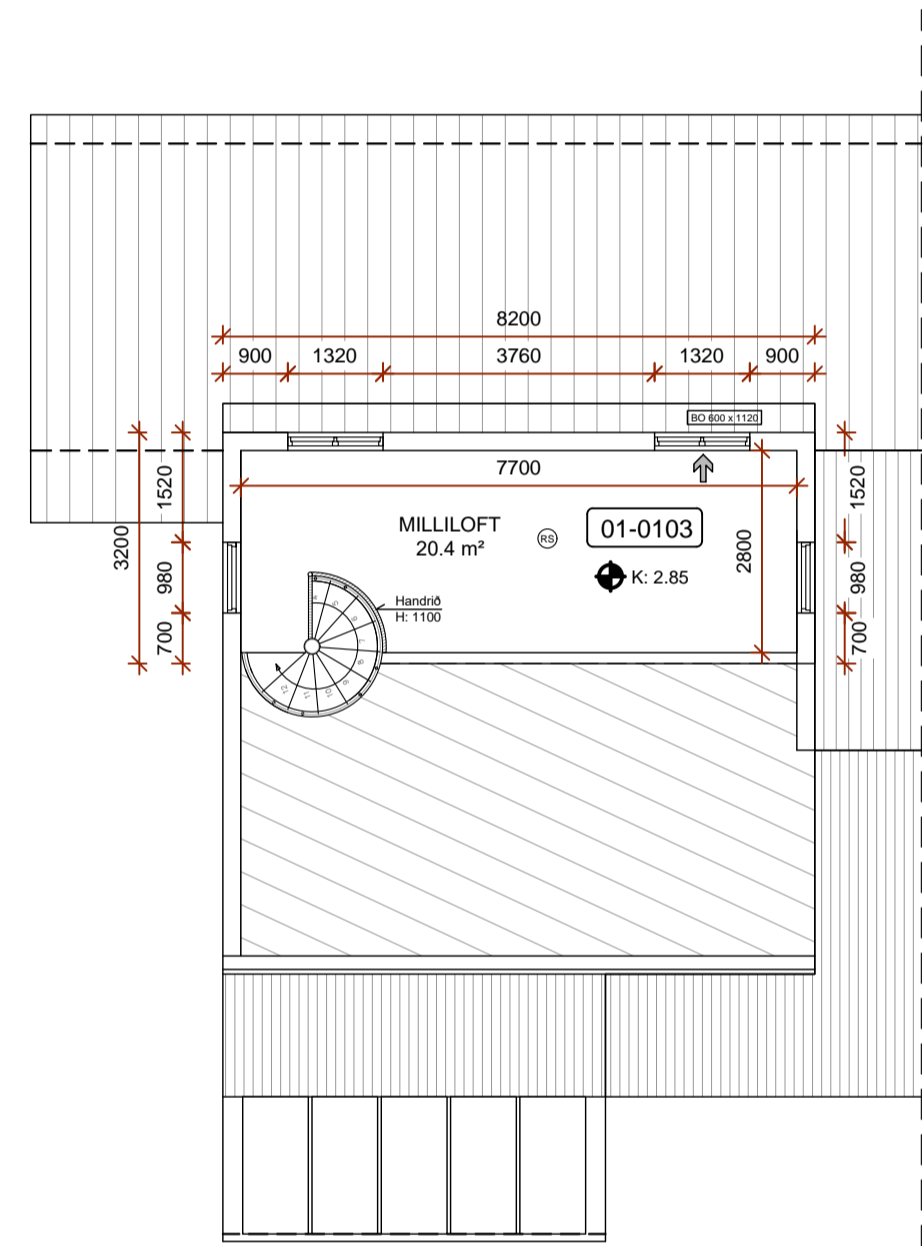

**GRUNNMYND MILLILOFT**  
Mkv. 1:100

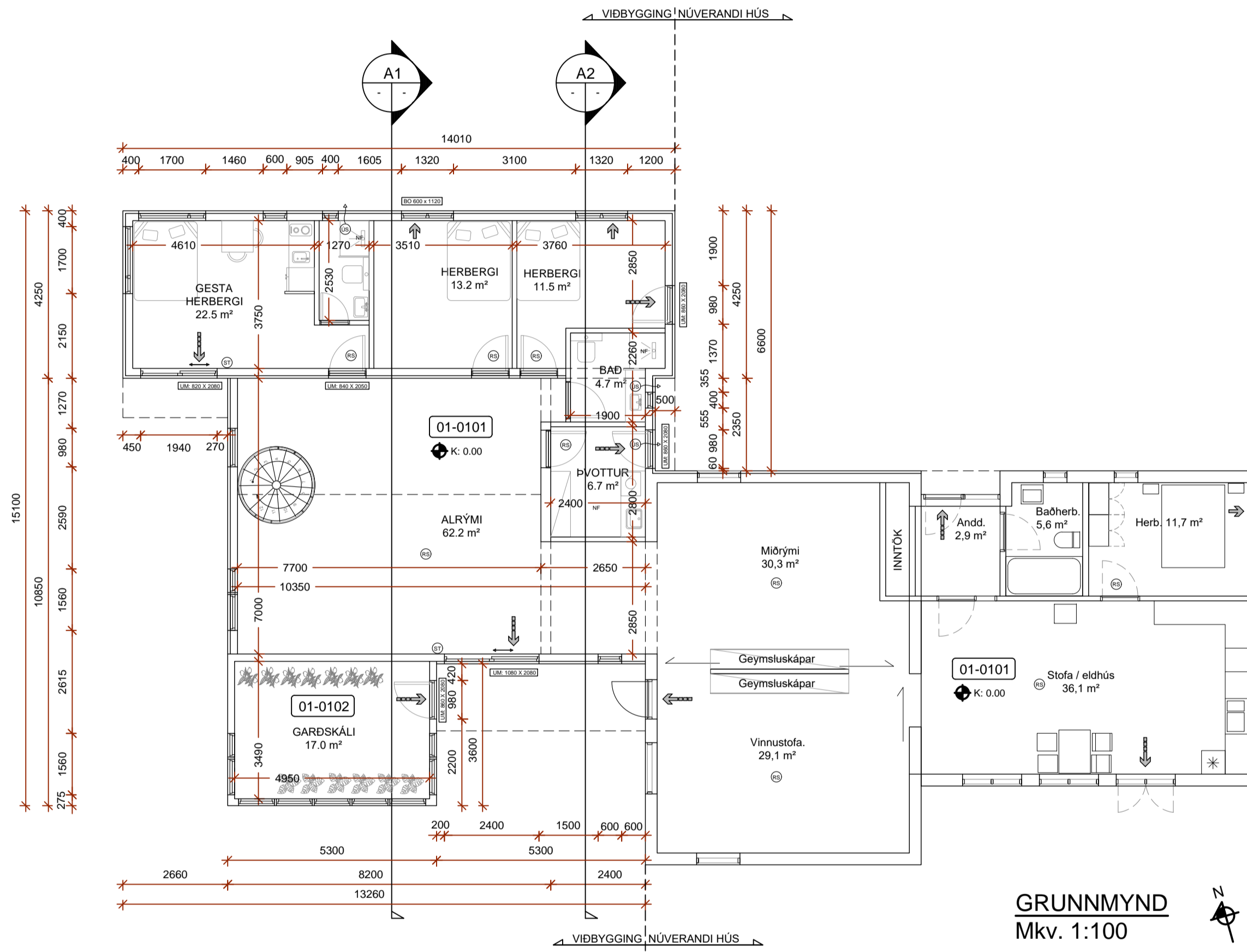

**GRUNNMYND**  
Mkv. 1:100

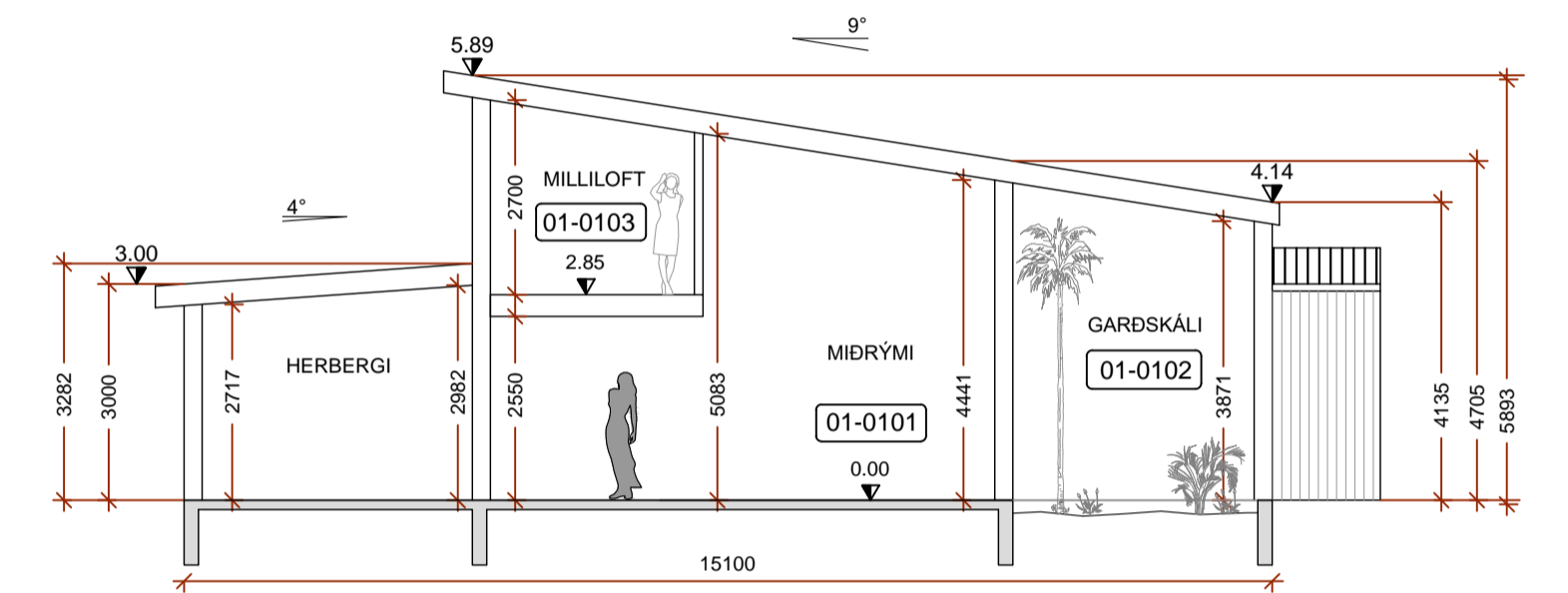

**SNÍÐ A1**  
Mkv. 1:100

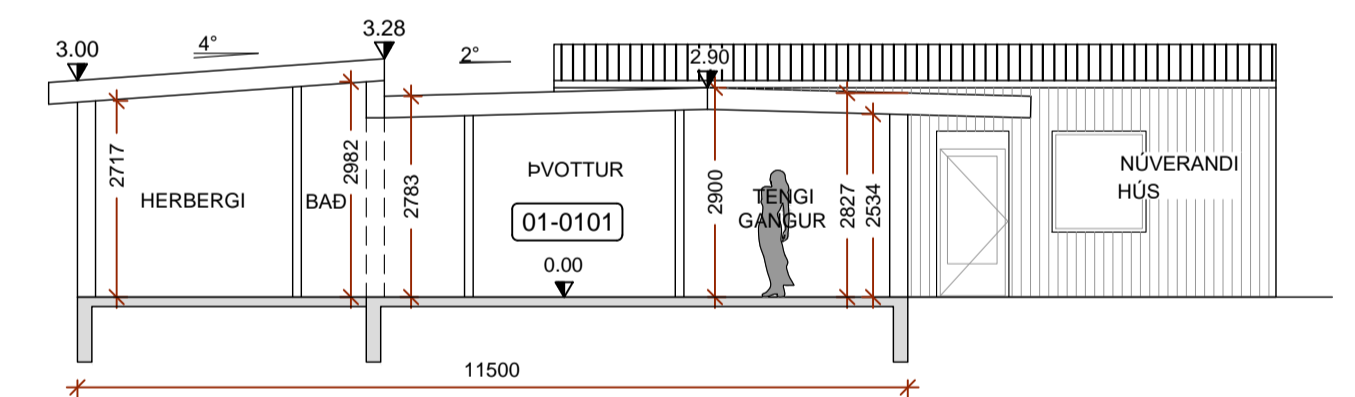

**SNÍÐ A2**  
Mkv. 1:100

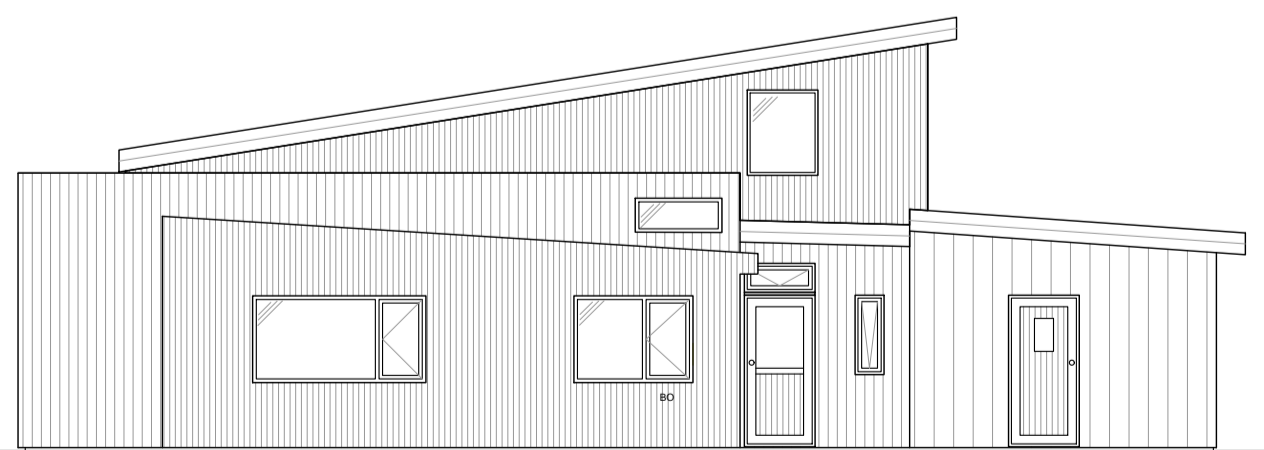

Austurhlíð 1:100

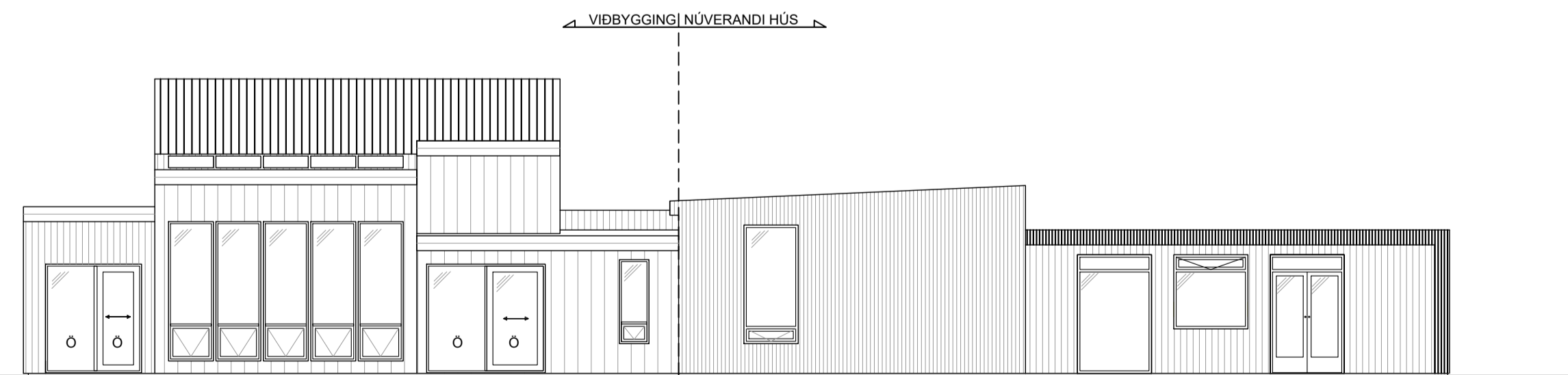

Suðurhlíð 1:100

HÖNNUÐUR

HÖNNUNARSTJÓRI

**ÞÚFUGARÐAR L 221679**  
**FLÓAHREPPI**  
**ÍBÚÐARHÚS - VIÐBYGGING**

SIGURDUR UNNAR SIGURDSSON 290772-4279 VERKFRÆDINGUR

**AÐALUPPDRÁTTUR**  
**GRUNNMYND, ÚTLIT OG SNÍÐ**

HANNAD/TEIKNAD: SUS/VMÁ DAGS: 11.01.2022 Mkv: 1:100 & A1 TEIKN. NR: **A01**

**BYGGINGARLÝSING:**

Hér er um að ræða viðbyggingu við íbúðarhúsið í Þúfugörðum í Flóahreppi.

Landeignanúmer L221679  
 Staðgreinir: 8722-4-000-76020  
 Fasteignanúmer F2349389  
 Matshluti 01 Byggingarár 2014  
 Stærð fyrir breytingu skv. Þjóðskrá 137.6 m<sup>2</sup>  
 Stærð eftir breytingu skv. skráningartöflu 315.2 m<sup>2</sup>  
 Stærð lóðar 20000 m<sup>2</sup>  
 Nýtingarhlutfall 0.016

Í gildi er deiliskipulag fyrir lóðina. Nýtingarhlutfall mest 0.02. Hámarkshæð húsa 6.5 m. Aðkoma að lóðinni er af Vorsabæjarvegi (312).

Um er að ræða viðbyggingu við húsið mót vestri. Þrjú svefnherbergi verða í viðbyggingunni auk alrýmis, baðherbergja og þvottahúss. Milliloft er yfir hluta alrýmis. Einnig er um að ræða garðskála mót suðri. Áætlaður fjöldi íbúa hússins er fjórir. Auk fjögurra rúmgóðra svefnherbergja eru þrjú baðherbergi. Önnur rými uppfylla riflega þarfir íbúa í samræmi við kröfur byggingreglugerðar.

Fyrir liggja upprunalegir uppdættir hússins gerðir af Lárusi B. Guðmarssyni 12.02.2014, stimplaðir af þáverandi byggingarfulltrúa 10. apríl 2014.

**UNDIRSTÖÐUR OG GÓLFPLATA** í íbúðarluta eru úr járnbennti steinsteypu. Ekki verður gólf í garðskála en undirstöður útveggja verða steyptar.

**YFIRBYGGING:** Útveggir, berandi innveggir og milligólf verða úr styrkleikaflokkuðu timbri. Þakvirki verður að sama skapu úr styrkleikaflokkuðu timbri, sperrur með ásetu á útveggjum og bitum úr limtré.

**EINANGRUN:** Þak: 200 mm steinull á milli sperra. Útveggir: 150 mm steinull í grind. Undir steypa gólfplötu 100mm polystyren. Útan á sökklum 25 mm steinull (kuldabru slitin). U-gildi hússins samkvæmt meðfylgjandi töflu:

Kólnunartölur (W/m <sup>2</sup> K)	Krafa	Reiknað
Gólf	< 0.30	0.24
Þak	< 0.20	0.19
Útveggir	< 0.30	0.25
Vegið meðaltal útveggja	< 0.85	0.55

**LOFTRÆSTING KLÆÐNINGA OG ÞÉTTLEIKI:**

Útloftun þaks verður meiri en 1000 mm<sup>2</sup>/m<sup>2</sup> þaks, útfært með loftun úr þakkanti. Til að tryggja útloftun lægri þaka verða loftrásir á milli sperra samtengdar með því að gysklæða neðan þakdúks. Jafnframt verður notast við þakdúk með lága rakamótstöðu (Sd<0.05). Útveggjaklæðningar verða loftræstar með 20-35mm loftbili innan við ystu klæðningu. Rakasperra komi innan við einangrun í þaki og í útveggjum. Þéttleiki rakasperra í samræmi við ákvæði byggingarreglugerðar (13.5.1).

**UTANHÚSS KLÆÐNINGAR:** Veggir verða klæddir með bárujárn og viðarklæðningu í sama lit og sama stíl og núverandi hús. Þak verður klætt með bárujárninu sem undirstutt er lektum ofan á álmíndan þakdúk. Þak tengibyggingar verður lagt álmíndum dúk sem þéttur er við innri klæðningu aðliggjandi veggja.

**GLUGGAR og ÚTIHURÐAR** íbúðarluta verða úr timbri með tvöföldu einangrunargleri. Öryggisgler verður í gólfsíðum opum. Umferðarmál hurða koma fram á grunnmynd. Í garðskála verður ofanljós og hluti veggjaklæðninga útfærður með þriggja laga gróðurhúsaplasti með háu einangrunargildi.

**INNANHÚS KLÆÐNINGAR og LÉTTIR VEGGIR:** Klæðningar hvergi lakari en í flokki 2. Veggjagrindur úr timbri eða þunnveggja stáli.

**BRUNAVARNIR:** Húsið er eitt brunahólf í notkunarflokki 3. Úr íbúðarhúsinu eru sjö hurðar út undir bert loft. Björgunarpönd eru í gluggum herbergja þar sem ekki er hurð út. Af millilofti er flóttaleið út á þekju herbergjaálm. Staðsetning handslökkvitækja og reykskynjara kemur fram á grunnmynd. Reykskynjarar alls hússins verða samtengdir.

**LOFTRÆSTING** er náttúruleg. Opnanleg fög eru í gluggum allra rýma. Vélrænt útsog er úr þvottahúsi og baðherbergjum. Aðstreymi lofts er frá aðliggjandi rýmum.

**INNÞÖK** fyrir neysluvatn og rafmagn eru til staðar.

**UPPHITUN** verður með ofnum og varmadælu, orkugjafi er rafmagn.

**NEYSLUVATN** frá inntaki verður lagt í eða undir steypa plötu með PEX-lögnum í hlífðarkápu að töppunarstöðum. Gætt verður að því að hiti vatns við töppunarstaði verði lægri en 65 C°.

**FRÁRENNSLI:** Skolplagnir, jarð- og þakvatnslagnir tengjast núverandi rotþró og siturbeði.

**RAFLAGNIR** eru huldar bak við klæðningu veggja og lofts.

**SORP** er flokkað og afsett skv. fyrirmælum sveitarfélagsins.

**LÓÐ:** Bílastæði innan lóðamarka eru að minnsta kosti tvö. Gert verður ráð fyrir hleðslustöð fyrir rafbíla. Lýsing utanhúss verður glýjulaus, þannig að hún valdi hvorki óþarfa ljósmengun, óþægindum fyrir nágretta né trufla umferð utan lóðar.

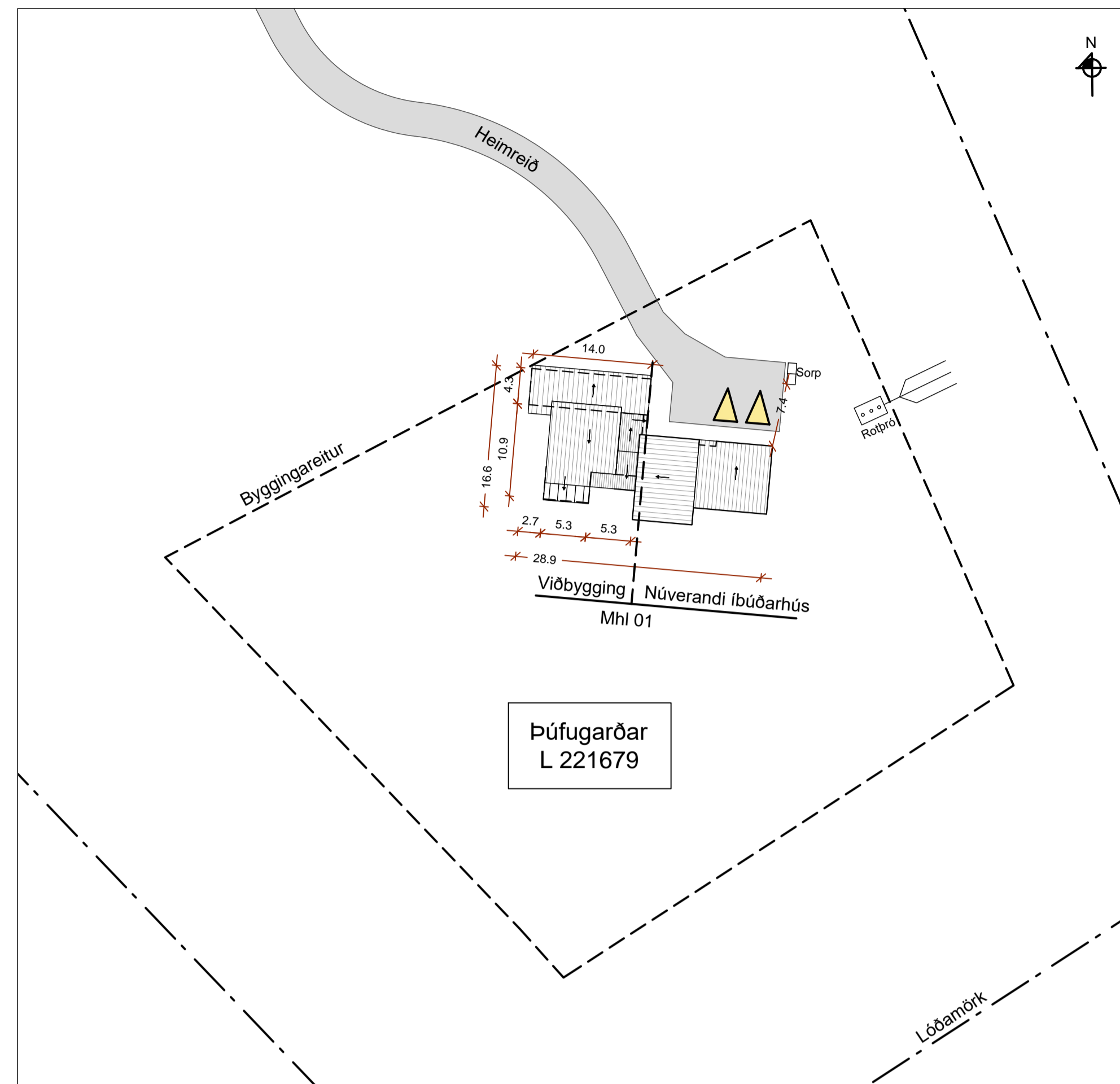

**AFSTÖÐUMYND**  
Mkv. 1:500

**SKRÁNINGARTAFLA**

Skráningartafla: Þúfugarðar - Íbúðarhús					Skrásetjari: Sigurður Unnar Sigurðsson														
Landeignanúmer: L221679					Kennitala: 290772-4279														
Matshlutanúmer: 01					Dags: 31.1.2022														
Prenta					Útgáfa: 5.00														
Uppskipting og lýsing					Stærðir														
D0	D1	D2	D3	D4	D5	D5M	D6	D7	D8	D9	D10a	D10b	D11	D12	D13	D14	D15		
Lokun	Rými hæð-röð	Notkun texti	Höfuð-flokkun	Eignar-hald	Botnflotur m <sup>2</sup>	Milliflotur m <sup>2</sup>	Sigar m <sup>2</sup>	Op m <sup>2</sup>	Brúttóflotur m <sup>2</sup>	Brúttóflotur sh < 1,8	Salarhæð mn	Salarhæð max	Brúttó rúmmál m <sup>3</sup>	Nettóflotur m <sup>2</sup>	Birt flatarmál m <sup>2</sup>	Reknilata skiptarúmmál m <sup>3</sup>	Skiptarúmmál m <sup>3</sup>		
<b>Matshluti Botn</b>					293.7	22.7	3.0	1.2	315.2	0.0				1,120.7	273.9	315.2		919.445	
<b>01</b>					293.7	22.7	3.0	1.2	315.2	0.0				1,065.8	273.9	315.2			
A	0101	1. Hæð			274.6		3.0		274.6		2.70	5.89	981.5	236.5	274.6	3.57	844.305		
A	0102	Garðskáli	N	0101	19.1				19.1		4.14	4.71	84.3	17.0	19.1	4.42	75.140		
A	0103	Milliloft	N	0101		22.7			21.5		2.54	3.04		20.4	21.5				

Eignar-hald	Notkun texti	Birt flatarmál m <sup>2</sup>	Skiptarúmmál	
			Séreign m <sup>3</sup> án sameignar	Séreign og sameign m <sup>3</sup>
0101	Íbúðarhús	315.2	919.445	919.445
<b>Alls</b>		<b>315.2</b>	<b>919.445</b>	<b>919.445</b>

Lóð m <sup>2</sup>	Botnplata		Hjúpflötir					Ummál ofanjarðar
	Botnplata m <sup>2</sup>	Botnplata m <sup>2</sup>	Útveggir m <sup>2</sup>	Glugga- og dyraop m <sup>2</sup>	Þak m <sup>2</sup>	Þak og þakop m <sup>2</sup>	Efsti hæðarkóti	
20000	54.9	274.6	392.5	87.3	299.4	15.0	5.9	100.3

Yfirlit	D5 Brúttóflotur m <sup>2</sup>	D5M m illiflotur m <sup>2</sup>	D7 op m <sup>2</sup>	D8 Brúttóflotur m <sup>2</sup> með V og F	D9 Brúttóflotur undir 1,8 m með V og F	D11 Brúttórummál m <sup>3</sup>	D12 Nettóflotur m <sup>2</sup>	D13 birt flatarmál m <sup>2</sup>
A rými	293.7	22.7	1.2	315.2		1,065.8	273.9	315.2
Svællir A lokun								
B rými								
C rými								
Fylgirámi (F)								
Afgangsrými (V)							54.9	
Botnplata	293.7	22.7	1.2	315.2	0.0	1,120.7	273.9	315.2
Samtals:	293.7	22.7	1.2	315.2	0.0	1,120.7	273.9	315.2

Flatarmál nýtingarhlutfalls er A rými + B rými, undanskilið er brúttóflatarmál rýma með salarhæð lægri en 1,8 m, samkvæmt skipulagsreglugerð 2013 (breyting var gerð 2016). Notkun rýma hefur ekki áhrif á útreikning nýtingarhlutfalls.

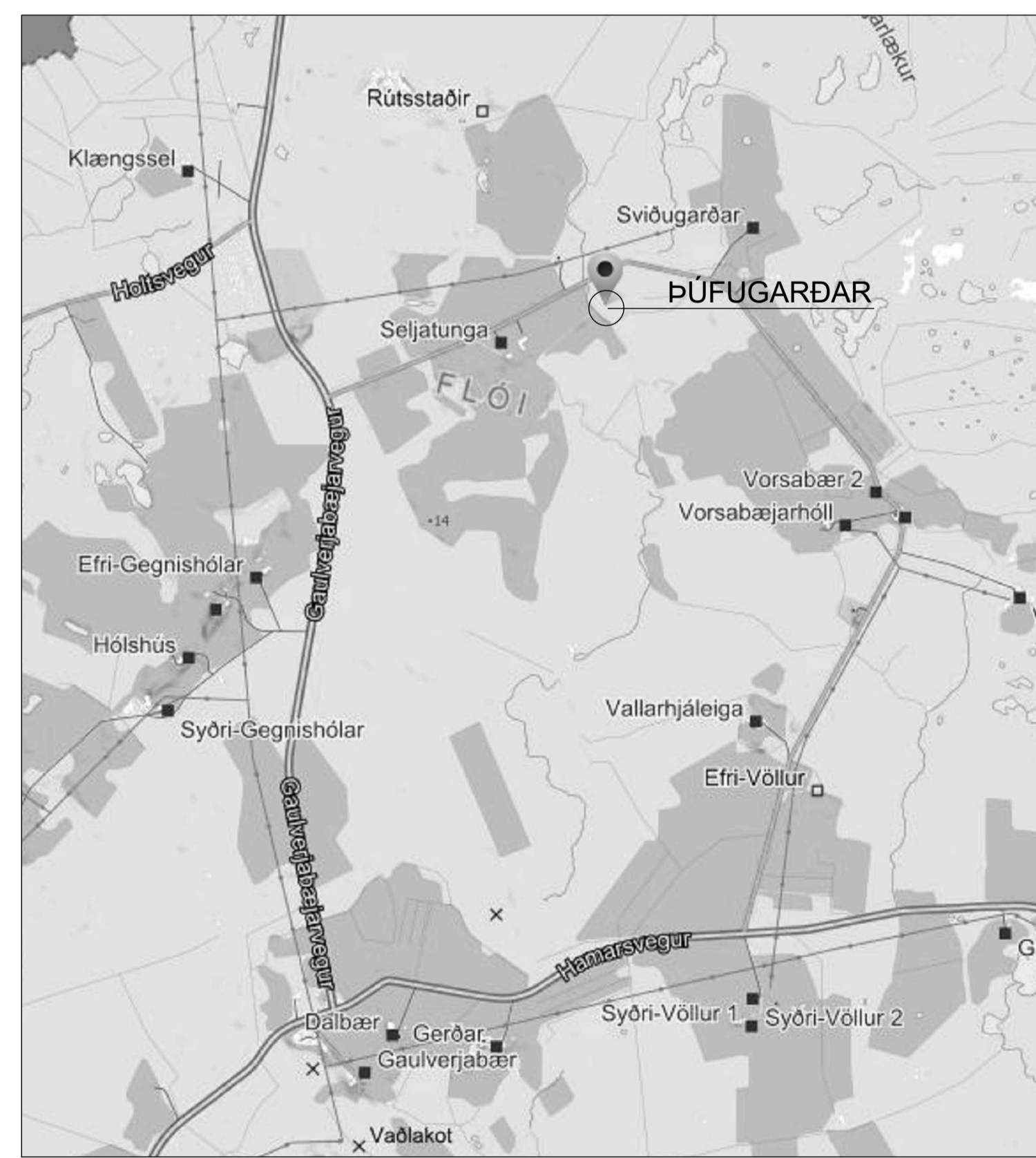

**KORTMYND (map.is)**  
Ekki í kvarða

**HÖNNUÐUR**

**HÖNNUNARSTJÓRI**

**ÞÚFUGARÐAR L 221679**  
**FLÓAHREPPI**  
**ÍBÚÐARHÚS - VIÐBYGGING**

SIGURÐUR UNNAR SIGURÐSSON 290772-4279 VERKFRÆÐINGUR

**AÐALUPPDRÁTTUR**  
**AFSTÖÐUMYND, SKRÁNINGARTAFLA OG**  
**BYGGINGARLÝSING**

HANNAD/TEIKNAD: SUS/VMÁ DAGS: 11.01.2022 Mkv: 1:500 á A1 TEIKN. NR: **A02**