

Skráningartafa: Hrutur 2		Skrásetjari: Birkir Küld															
Landeignanúmer: L228803		Kennitala: 010884-3499															
Matshlutanúmer: 03		Dags: 1.12.2022															
Uppskipting og lýsing																	
D0	D1	D2	D3	D4	D5	D6	D7	D8	D9	D10a	D10b	D11	D12	D13	D14	D15	
Lökun	Rými hæðar	Notkun texti	Höfuð-flokkun	Eignar-hald	Botnflötur m²	DSM flötur m²	Stígar m²	Op m²	Brúttóflötur m²	Brúttóflötur sh < 1.8	Salarhæð min	Salarhæð max	Brúttó rúmmál m³	Nettóflötur m²	Birt flatarmál m²	Raknotala skipulagsmáts	Skipa-rúmmál m³
					360,0	0,0	0,0	0,0	360,0	0,0			1.629,2	332,2	360,0		1.491,578
					360,0	0,0	0,0	0,0	360,0	0,0			1.617,2	332,2	360,0		1.491,578
					360,0	0,0	0,0	0,0	360,0	0,0	0,00	5,78	1.617,2	332,2	360,0	4,49	1.491,578
Athugasemdir																	
Sameignir summa																	
	Eignar-hald	Notkun texti	Eignar-hald	Notkun texti	Höfuð-regla	Eignarhlutur											
							Skipti í rúm m á l										
	Eignar-hald	Notkun texti	Birt flatarmál m²	Séð og sameignir	Séð og sameignir												
	0101	Reiðhöll	360,0	1.491,578	1.491,578												
			360,0	1.491,578	1.491,578												
Botnplata																	
Hjupflötur																	
	Lök m²	Isoplata m²	Isoplata m²	Utvæggir m²	Bar af: útvæggir og dyngir m²	Bar af: þröggir og baksp m²	Efni hæðarok	Umfalli dýngjar									
	Matshluti	227000,0	12,0	60,0	98,0	14,4	360,0	0,0	5,8	84,0							
Yfirlit																	
	A rými	D5 Botnflötur m²	DSM flötur m²	D7 op m²	D8 Brúttóflötur m² með V og F	D9 Brúttóflötur undir 1,8 m með V og F	D11 Brúttórúmmál m³	D12 Nettóflötur m²	D13 birt flatarmál m²								
	Svalir A lokun	360,0			360,0		1.617,2	332,2	360,0								
	B rými																
	C rými																
	Fylgirympi (F)																
	Afangarympi (V)																
	Botnplata	360,0	0,0	0,0	360,0	0,0	1.629,2	332,2	360,0								
	Samtals	360,0	0,0	0,0	360,0	0,0	1.629,2	332,2	360,0								
Flatarmál nýtingarhlutfalls er A rými + B rými, undanskilið er bruttóflatarmál rýma með salarhæð lægri en 1,8 m, samkvæmt skipulagsreglugerð 2013 (breyting var gerð 2016). Notkun rýma hefur ekki áhrif á útreikning nýtingarhlutfalls.																	
	Flatarmál til útreiknings nýtingarhlutfalls	m²	360,0	227.000,0	0,00												



HÖNNUNARSTJÓRI - Birkir Küld byggingafræðingur, kt. 01018843499

Matshluti 02-0101  
Landnúmer L223303  
Staðgreinir 8610-2-00045510  
Birt flatarmál 360 m²  
Stærð lóðar 227.000 m²  
Nýtingarhlutfall 0,002

**BYGGINGARLÝSING**  
Byggingin er óeinangrað og óuppítað stálgrindarhús framleitt úr bogavölsuðum stálbitum frá BK Hönnun ehf.

**UNDIRSTÖÐUR**  
Sökkjar eru úr járnþentri steinsteypu, staðsteypir og með innsteypum festingum fyrir megin burðarvirki hússins. Sökkjar eru einangraðir að utan með 100 mm steinullareinangrun, klæddir takkatúk og sementsplötu. Gólf er jaðvegsgólf, óeinangrað.

**BURÐARVIRKI**  
Megin burðarvirki er úr stáli, timbri og steinsteypu. Bogasperrur eru úr völsuðum stálbitum sem boltast við steypa undirstöðu á innsteypar festingar. Langbönd eru úr timbri og eru boltuð á stálboga á flatjámseyru sem eru rafsóðin á bogasperrur. Stálbogar í burðarvirki eru jarðtengdir við jarðskaut.

**KLÆÐNINGAR**  
Klæðning að utan er úr bogavölsuðu bárujarni. Innan á bárujarni er vindvarndúkur undir lektari grind.

**HURÐIR**  
Gönguhurðir eru úr PVC og lóðaðarhurðir úr stálsamlokum og brautum. Umferðarmál hurða er amk 87x210 cm

**BRUNAMÁL**  
Byggingin er í notkunarflokk 1 skv. töflu 9.01 í Byggingareglugerð 11/2012. Byggingin er eitt brunahöf. Á uppdráttum er tiltekið hvar skal koma fyrir slökkvitækjum. Staðsetja skal slökkvitæki skv. uppdráttum eða vikja frá uppdráttum í samráði við eldvarnareftirlit. Byggingin er reykræst um keyrsluhurðir á gólfum. Áætlað bránaálag er <800 MJ/m². Að innan er húsið búið neyðarlýsingu.

**FLÓTTALEIÐIR**  
Í húsinu eru tvær megin útgönguleiðir um gönguhurðir á hvorum gaffli. Flóttaleiðir eru auðmerktaðar með ÚT ljósakitti ofan hurða.

**RAFLAGNIR**  
Raflagnir eru utanáljagjandi. Í lofti eru raflagnir leiddar í kapalstíga/rennu að ljósum í lofti.

**FRÁRENNSLI**  
Frárennsli er leitt í PVC lögnum. Frárennsli úr niðurföllum er leitt í sand og olíuskilju.

**HITAKERFI**  
Húsið er ekki með hitakerfi.

**NEYSLUVATN**  
Kalt vatn er leitt úr svæðisveitu og er lagt utanáljagjandi á veggjum.

- ÚT** Flóttaleið
- (B) Björgunarp
  - (R) Reykskynjari
  - (G) Gólfniðurfall
  - (N) Neyðarlýsing
  - (S) Slökkvitæki
  - (E) Eldvarnarteppi
  - (B) Brunamótstaða
  - (L) Lofttræst rými
  - (P) Þakniðurfall
  - (H) Hleðslustöð rafbata

Hrutur 2  
Reiðhöll  
Aðaluppdrættir  
Landnúmer L223303 Staðgreinir 8610-2-00045510

Aðaluppdráttur

Kvarði As indicated  
Hanna BK  
Teikna BK

Dagsetning 1.11.2022  
Yfirfari BK

22-07 A101  
Verknúmer Teikning númer

BK Hönnun ehf  
Skiptingur 21, 104 Reykjavík  
Sími 571-3535  
Faxi 6026-0358  
Sími 010884-3499  
www.bkhonnun.is

Birkir Küld  
Byggingafræðingur MSc  
Sími 010884-3499

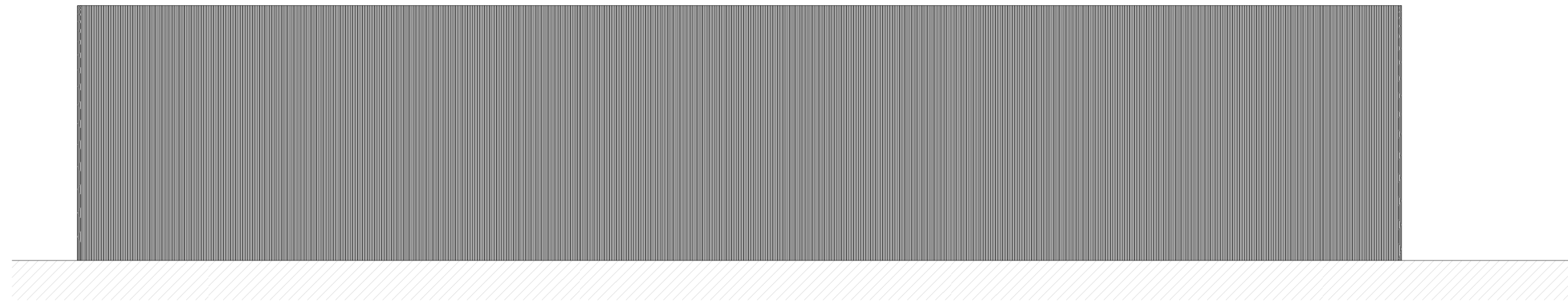

1 **Suður**  
1 : 100

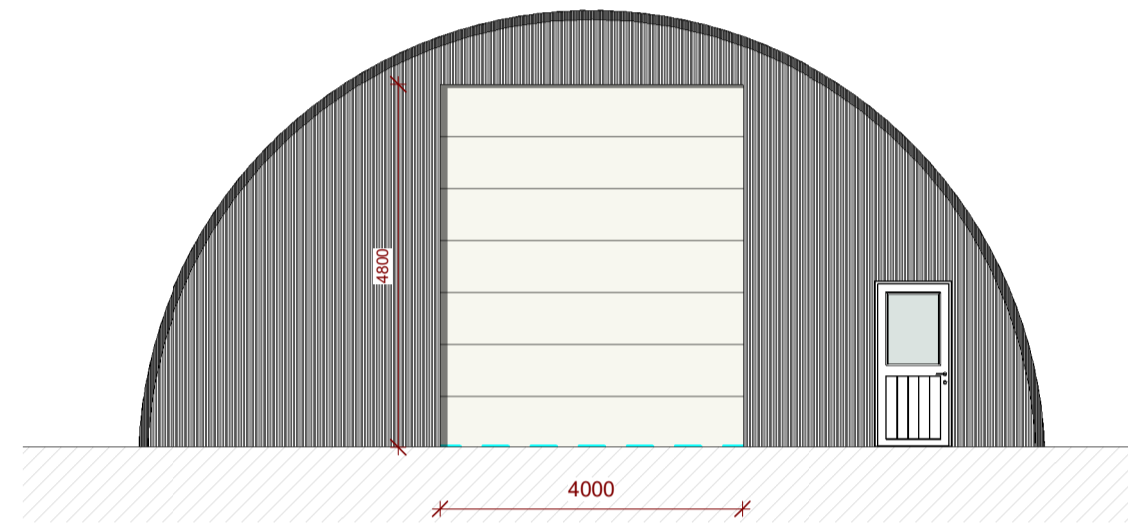

2 **Vestur**  
1 : 100

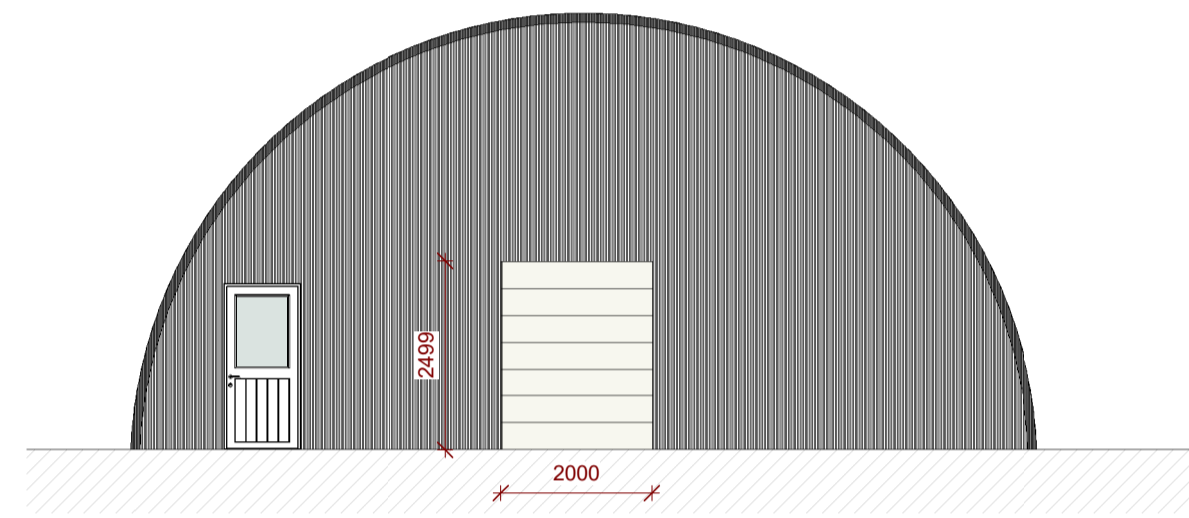

3 **Austur**  
1 : 100

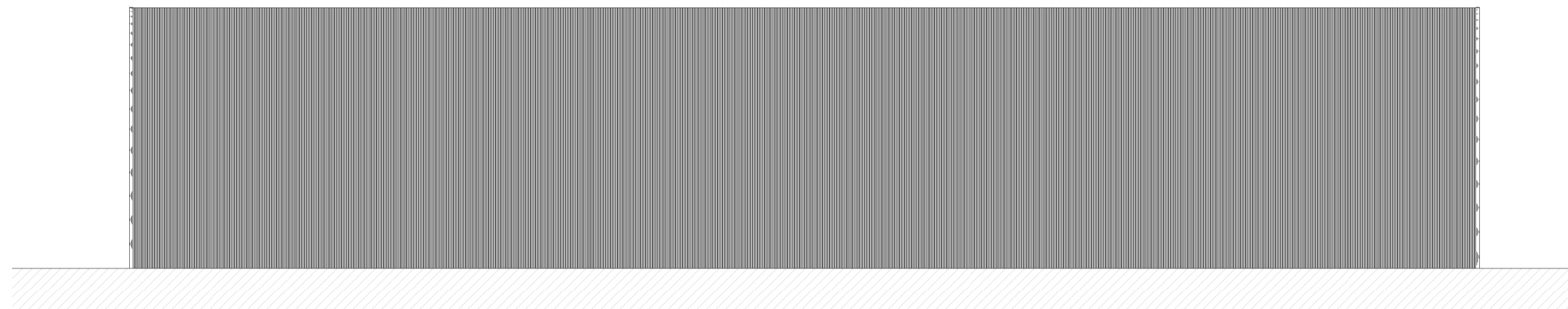

4 **Norður**  
1 : 100



- ÚT
- Flóttaleið
  - Reykskjnjari
  - Gólfniðurfall
  - Neyðarlýsing
  - Slökkvitæki
  - Eldvarnarteppi
  - Björgunarpokki
  - Brunamótstaða
  - Loftræst rými
  - Þakniðurfall
  - Hleðslustöð rafbíla

**Hrútur 2**  
Reiðhóll

Aðaluppdrættir

Landnúmer L223303 Staðgreinir 8610-2-00045510

Aðaluppdráttur

Kvarði 1 : 100 Dagsetning 1.11.2022  
 Hanna BK Yfirfari BK  
 Teikna BK

22-07 Verknúmer A102 Teikning númer

**BK Hönnun ehf**  
 Hönnun og byggingarfræðingur  
 5 571-3535  
 60016-0359  
 sala@bkhonnun.is  
 www.bkhonnun.is

Birkir Kúld  
 Byggingafræðingur MSc  
 010884-3499

