





- Skýringar:**
-  Núverandi steypa
  -  Léttir veggir
  -  Innveggir CLT
  -  100mm einangrun
  -  Svæði í vinnslu
- ATH málsetningar fyrir búnað og lagnir sjá teikn. lagnahönnuða
- ATH málsetningar fyrir undirstöður sjá teikn. burðarþolshönnuðar

|   |   |          |
|---|---|----------|
| G | Dyraop í kjallara, niðurfalserenna á sturtusvæði og hæðnir veggir   | 23.09.21 |
| F | Aðlögun eftir upp mælingar og fleiri málsetningar                   | 08.09.21 |
| E | Heildarmál steypumál, sökkumál fjarlægð                             | 06.09.21 |
| D | Núverandi steypa upplærð, mál uppfærð. Léttir innveggir settir inn. | 03.09.21 |
| C | Steypumál   | 31.08.21 |
| B | Kjallari uppfærsla  | 24.08.21 |
| A | Dyraop  | 09.08.21 |

ENDURSKODUN : DAGS :

**Hálendismiðstöð**  
Kerlingarfjöll

**Verkeiðningar**

VERKKAUPI : Fannborg ehf.  
KENNITALA VERKKAUÐA: 550764-0169  
LANDNÚMÉR: 223398  
STADGREINIR: 8710-90-0000101

EFNI: Steyputeikning kjallari Skáli  
MÆLIKVAFDI: As indicated TEIKN. NR.: 2\_00\_01\_00  
BLADSTÆRÐ: A1 VERKNR.: 2011  
TEIKNAD: GÖG, ÞJ YFIRFARID: SS  
DAGSETNING ÚTGÁFU: 21.07.2021 ENDURSK: G



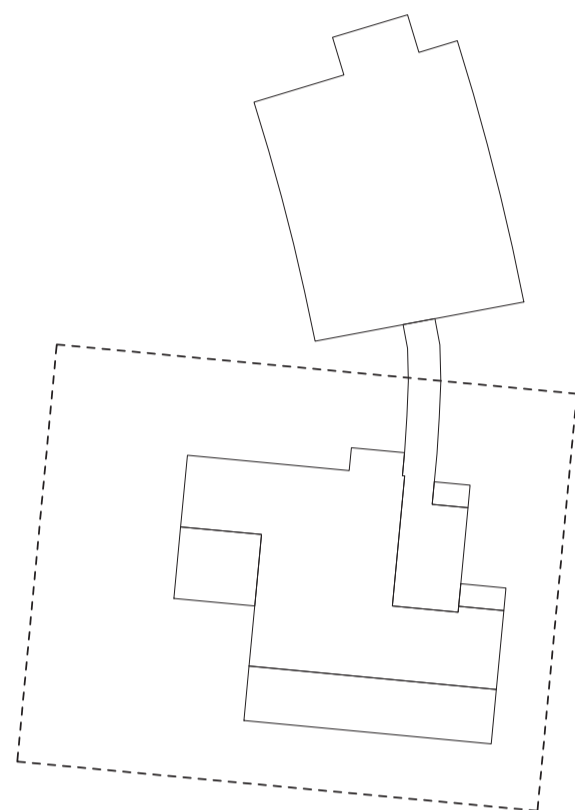
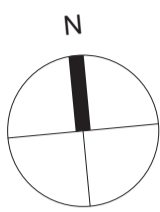
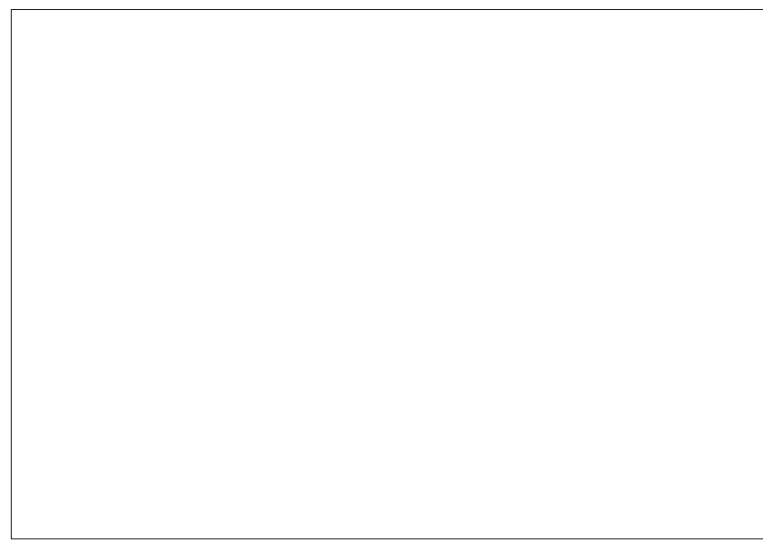

**basalt**  
arkitektaur

Grandagarður 14  
101 Reykjavík  
sími: 515 1400  
svar@basalt.is  
kt: 660609-1050  
kt: 300653-3169

Teikninguna má ekki afrita með neinum hætti, að hluta til eða í heild án skriflegs leyfi höfundar



Skýringar:

-  Núverandi steypa
-  100mm einangrun
-  CLT einingar
-  Bitar í lofti

- E Gólfuppbýgging jarðhæð, þakrenna, þak yfir lyftustökk, innihurð við móttöku hlöðuð, klissettveggir þykktir 1200mm, vaskur á starfsmannasalemi í kjallara færður, veggur í kaffistofu á 2. hæð fjarlægður, opunarátt á 3 stök innihurðum í kjallara
- D Dyrarop í kjallara, niðurfallsrenna á sturtuvæði og hláðni veggir
- C Aðlögun eftir uppstillingar og fleiri málsetningar
- B Kjallari uppfærsla
- A Dyrarop

ENDURSKODUN : DAGS :

### Hálendismiðstöð

Kerlingarfjöll

### Verkeigningar

VERKKAUPI : Fannborg ehf.  
 KENNITALA VERKKAUJA: 550764-0169  
 LANDNÚMÉR: 223398  
 STADGREINIR: 8710-90-00000101  
 EFNÍ: Grunnmynd kjallari Skáli  
 MÆLIKVARDI: As indicated TEIKN. NR.: 2\_00\_01\_01  
 BLAÐSTÆRD: A1 VERKNR: 2011  
 TEIKNAD: GÓG YFIRFARID: SS  
 DAGSETNING ÚTGÁFU: 21.07.2021 ENDURSK: E

**basalt**  
arkitektar

Grandagarður 14  
101 Reykjavík  
sími: 515 1400  
svar@basalt.is  
kt: 660609-1050  
kt: 300653-3169

Tekninguna má ekki afrita með neinum hætti, að hluta til eða í heild án skriflegs leyfi höfundar

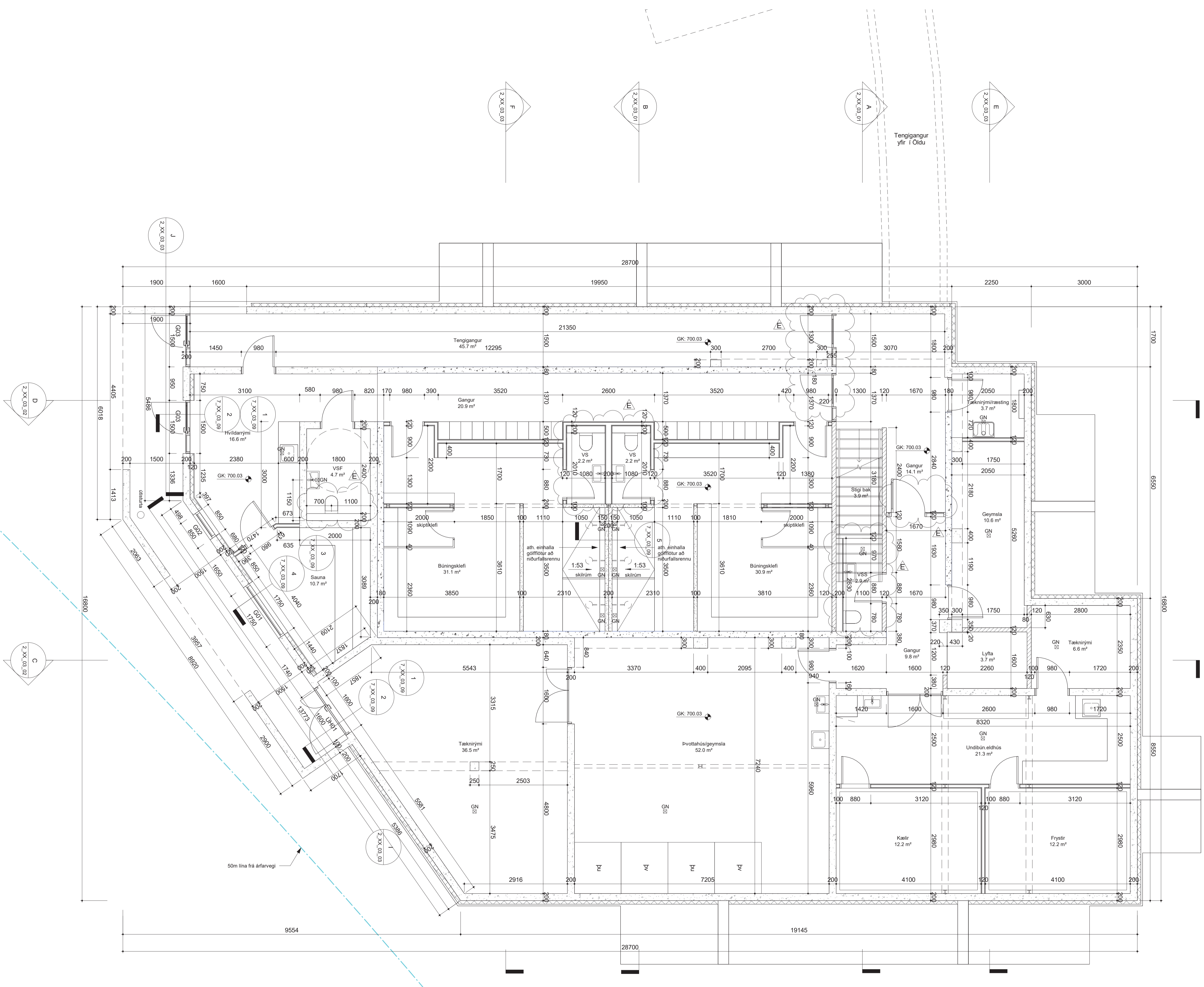

50m lína frá árfaravegi





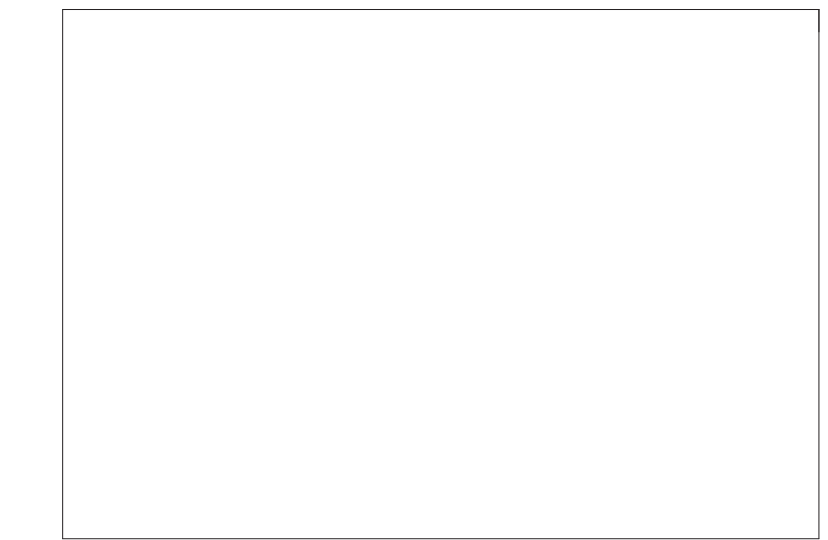
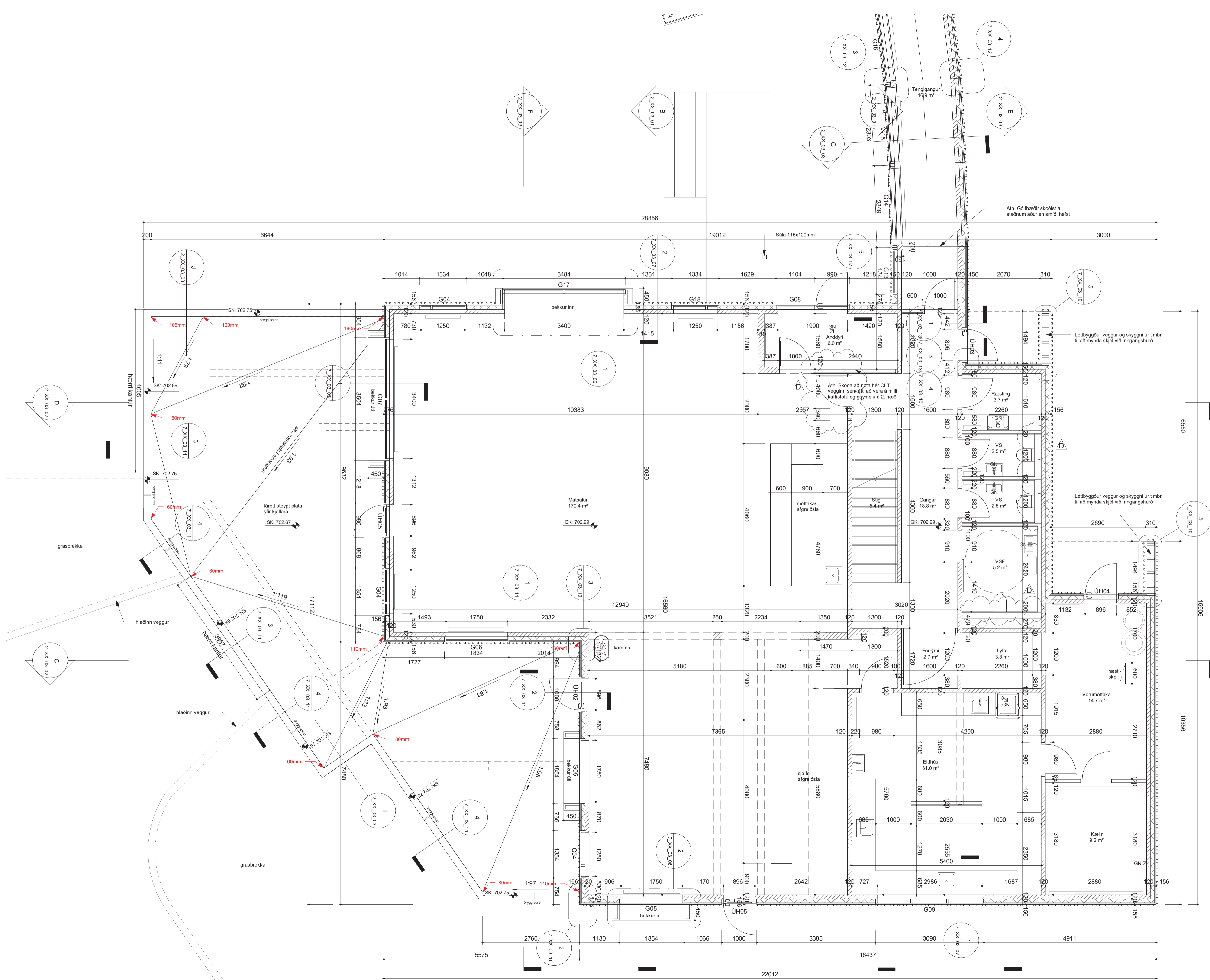

- Skýringar:
- CLT einingar
  - 100mm einangrun
  - Þakplata kjallara
  - Veggir og bitar neðan plötu
  - Bitar í lofti
  - Vatnshalli í einangrun
  - XXX mm Áætluð þykkt á einangrun við kanta

- D Gólfuppbýgging jarðhæð og 2. hæð, þakrenna, þak 07.02.22  
 Yfir lyftustökk, innihúð við móttöku hláruð,  
 klessetveggir þykktir í 200mm, vascur á  
 starfsmannasalerni í kjallara færður, veggur í  
 kalfistofu á 2. hæð fjarlægður, opnarétt á 3 stök  
 innihúðum í kjallara
- C Þakplata frágangur og hlívanir 19.10.21  
 B Almenn upp færsla 27.08.21  
 A CLT veggþykkt 09.08.21

ENDURSKODUN : DAGS :

### Hálandismiðstöð

Kerlingarfjöll

Verkeiðningar

|                      |                         |             |            |
|----------------------|-------------------------|-------------|------------|
| VERKKAUPI :          | Fannborg ehf.           |             |            |
| KENNITALA VERKKAUJA: | 550764-0169             |             |            |
| LANDNÚMÉR:           | 223398                  |             |            |
| STADGREINIR:         | 8710-90-0000101         |             |            |
| EFNI:                | Grunnmynd jarðhæð Skáli |             |            |
| MÆLIKVARDI:          | As indicated            | TEIKN. NR.: | 2_01_01_01 |
| BLAÐSTÆRD:           | A1                      | VERKNR.:    | 2011       |
| TEIKNAD:             | GÓG                     | YFIRFARID:  | SS         |
| DAGSETNING ÚTGÁFU:   | 21.07.2021              | ENDURSK:    | D          |

**basalt**  
arkitektar

Grandagarður 14  
 101 Reykjavík  
 sími: 515 1400  
 svar@basalt.is  
 kt: 660609-1050  
 kt: 300653-3169

Teikninguna má ekki afrita með neinum hætti, að hluta til eða í hæld án skriflegs leyfi höfundar

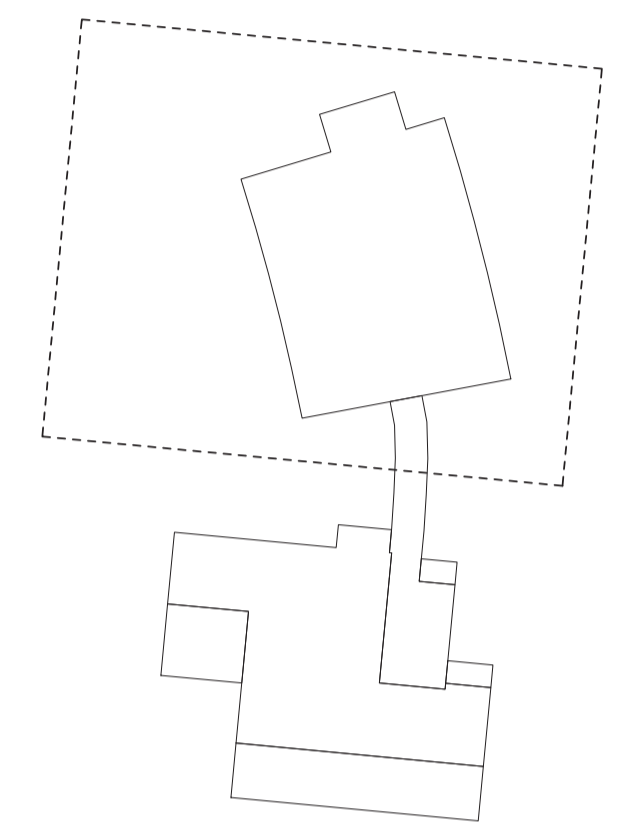
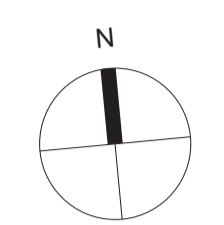
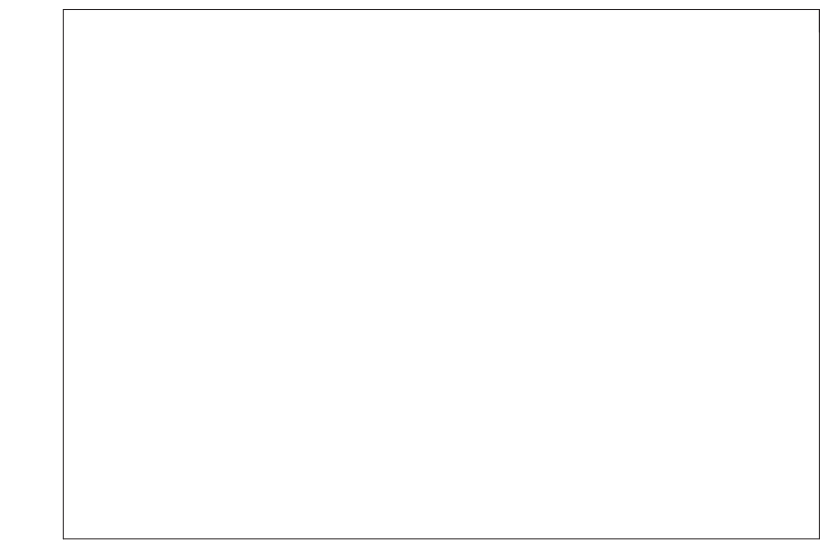

B Aida og tengingangur frágangur 28.10.21  
 A Stigahús upplærsla 23.08.21

ENDURSKODUN : DAGS :

**Hálendismiðstöð**  
 Kerlingarfjöll

**Verkeiðningar**

VERKKAUPI : Fannborg ehf.  
 KENNITALA VERKKAUPA: 550764-0169  
 LANDNÚMÉR: 223398  
 STADGREINIR: 8710-90-00000101  
 EFNÍ: Grunnmynd jarðhæð Aida  
 MÆLIKVARDI: As indicated TEIKN. NR.: 2\_01\_01\_02  
 BLAÐSTÆRD: A1 VERKNR: 2011  
 TEIKNAD: GÖG YFIRFARID: SS  
 DAGSETNING ÚTGÁFU: 21.07.2021 ENDURSK: B

**basalt**  
 arkitektar  
 Grandagarður 14  
 101 Reykjavík  
 sími: 515 1400  
 svar@basalt.is  
 kt: 660609-1050  
 kt: 300653-3169

Teikninguna má ekki afrita með neinum hætti, að hluta til eða í heild án skriflegs leyfi höfundar

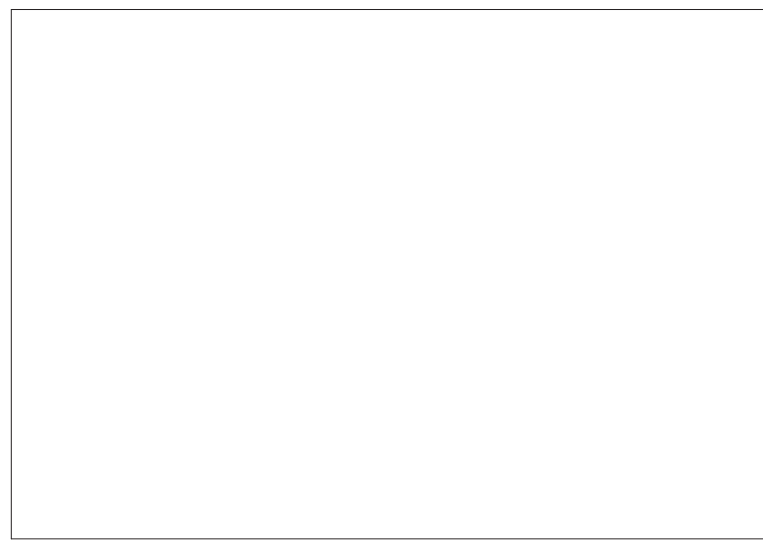
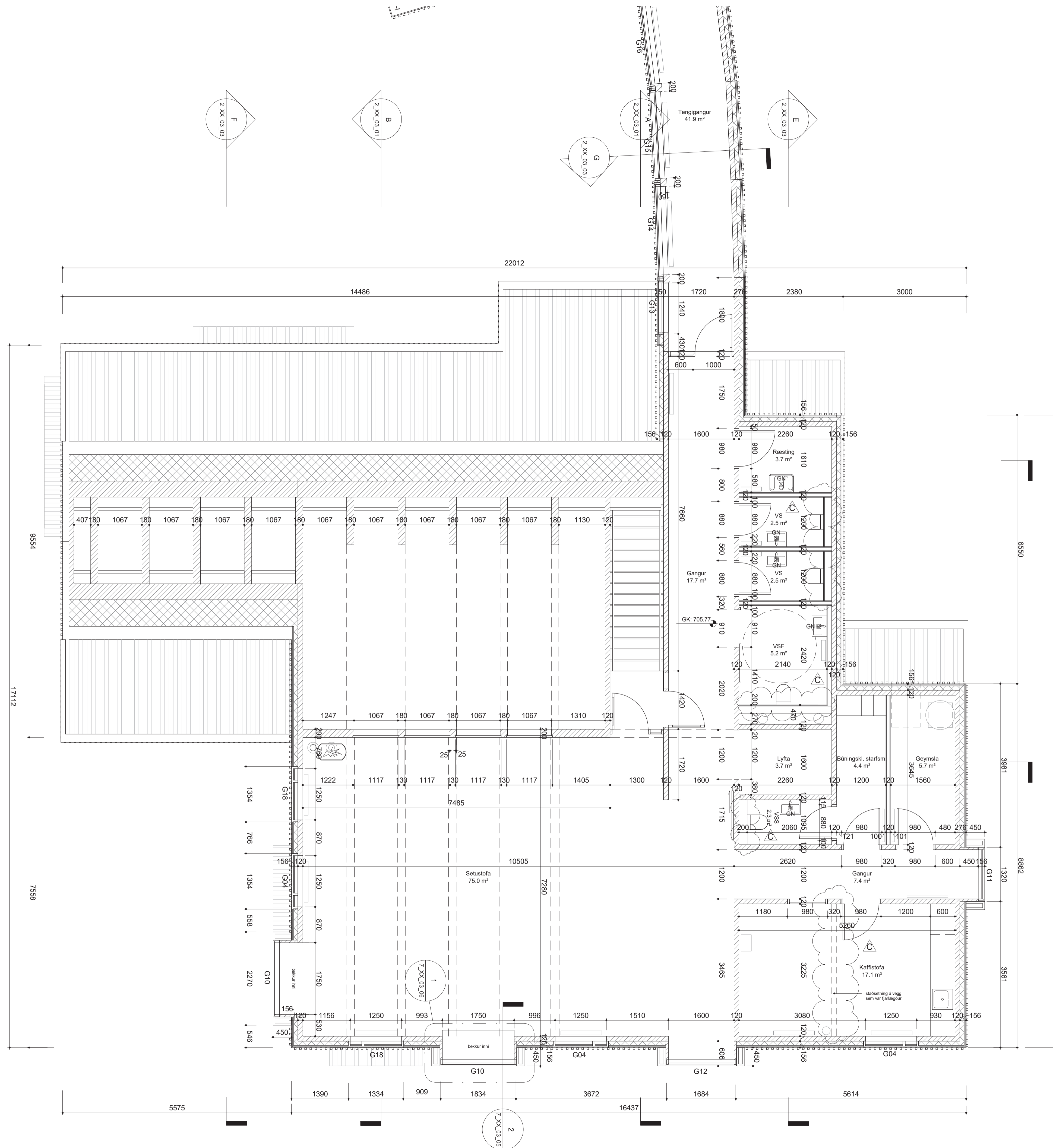
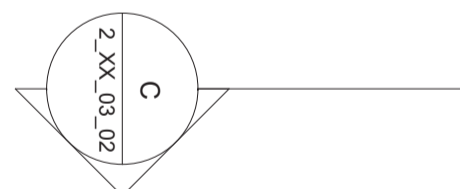
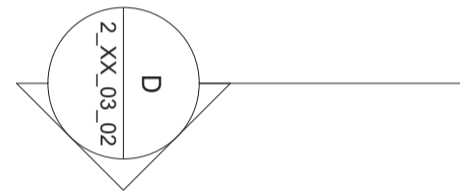

- Skýringar:
- CLT einingar
  - 100mm einangrun
  - Bitar í lofti

|   |   |          |
|---|---|----------|
| C | Gölluþyggjng jarðhæð, bakrenna, bak yfir lyftustökk, innihurð við móttöku hlöðuð, klósetteggir þykktir í 200mm, vaskur á starfsmannasalemi í kjallara færður, veggur í kaffistofu á 2. hæð fjarlægður, oprunarrit á 3 stk innihurðum í kjallara | 07.02.22 |
| B | Þakplata frágangur og tilvisanir  | 19.10.21 |
| A | Almenn uppfærsla  | 27.08.21 |

ENDURSKODUN : DAGS :

**Hálendismiðstöð**  
Kerlingarfjöll

Verkeigningar

|                      |                       |                        |
|----------------------|-----------------------|------------------------|
| VERKKAUPI :          | Fannborg ehf.         |                        |
| KENNITALA VERKKAUPA: | 550764-0169           |                        |
| LANDNÚMER:           | 223398                |                        |
| STADGREINIR:         | 8710-90-0000101       |                        |
| EFNI:                | Grunnmynd 2 hæð Skáli |                        |
| MÆLIKVARDI:          | As indicated          | TEIKN. NR.: 2_02_01_01 |
| BLAÐSTÆRD:           | A1                    | VERKNR.: 2011          |
| TEIKNAD:             | GÓG                   | YFIRFARID: SS          |
| DAGSETNING ÚTGÁFU:   | 21.07.2021            | ENDURSK: C             |

**basalt**  
arkitektar

Grandagarður 14  
101 Reykjavík  
sími: 515 1400  
svar@basalt.is  
kt: 660609-1050  
kt: 300653-3169

Teikningna má ekki afrita með neinum hætti, að hluta til eða í heild án skriflegs leyfi höfundar

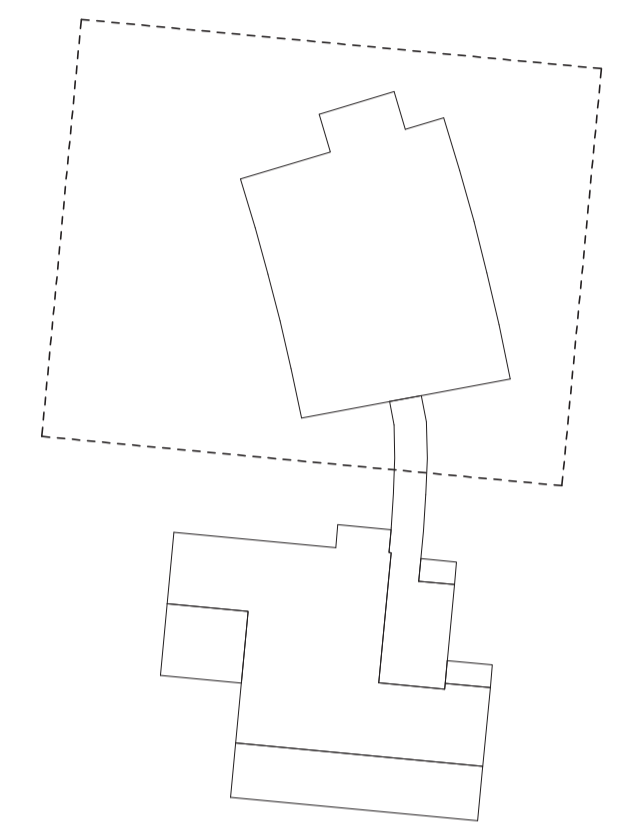
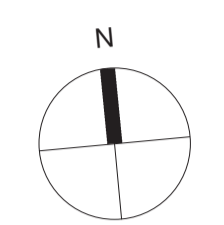
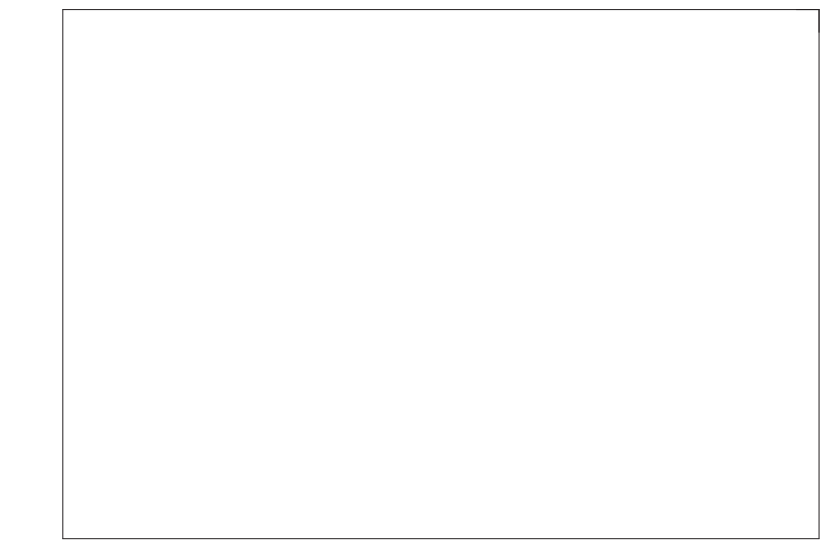
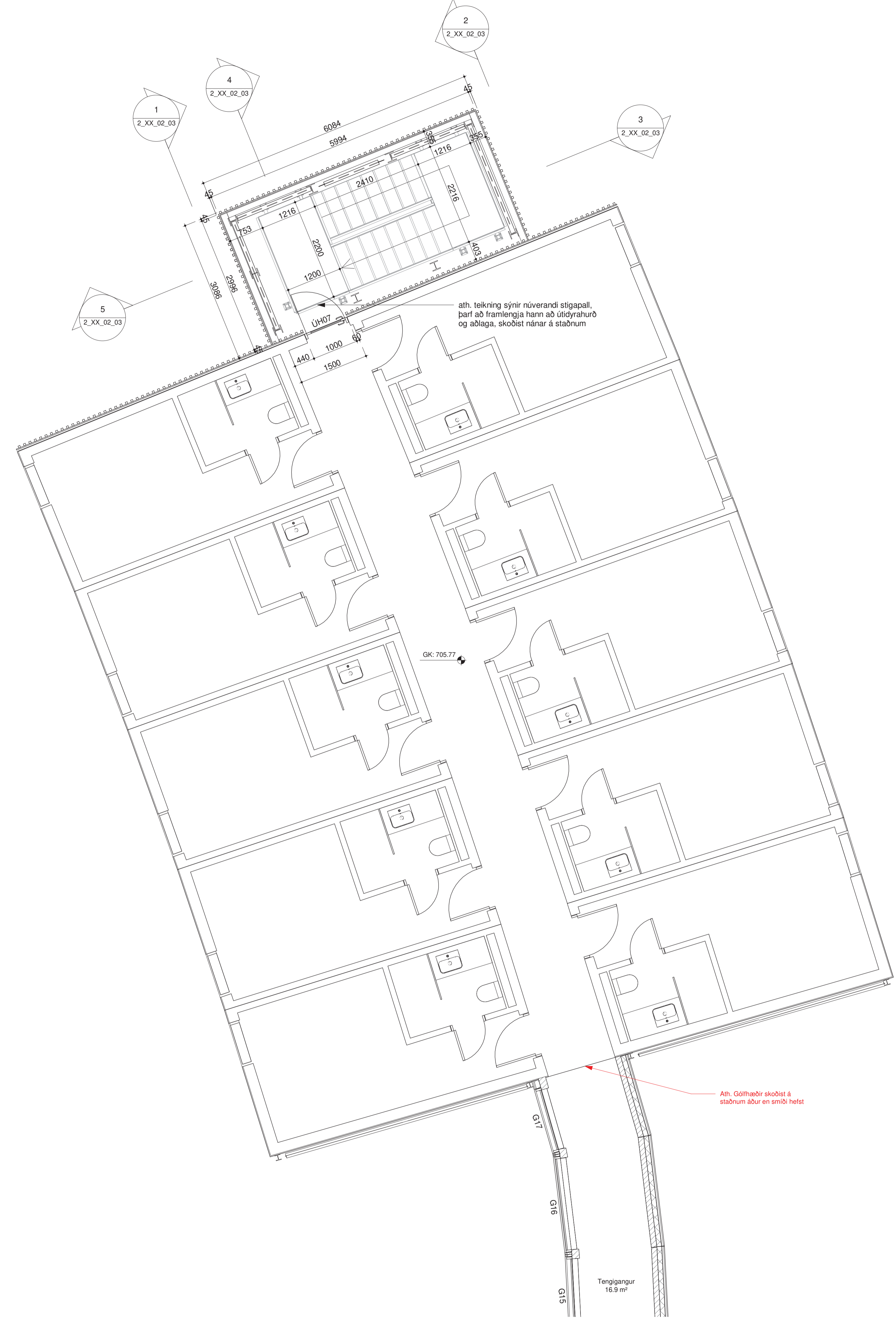

A Stígahús upptærsla 23.08.21

ENDURSKODUN : DAGS :

**Hálendismiðstöð**  
Kerlingarfjöll

**Verkeiðningar**

VERKKAUPI : Fannborg ehf.  
KENNITALA VERKKAUPA: 550764-0169  
LANDNÚMER: 223398  
STADGREINIR: 8710-90-00000101

EFNI: Grunmynd 2 hæð Aíða  
MÆLIKVARDI: As indicated TEIKN. NR.: 2\_02\_01\_02  
BLADSTÆRD: A1 VERKNR: 2011  
TEIKNAD: GÖG YFIRFARID: SS  
DAGSETNING ÚTGÁFU: 21.07.2021 ENDURSK: A

**basalt**  
arkitektar

Grandagarður 14  
101 Reykjavík  
sími: 515 1400  
svar@basalt.is  
kt: 660609-1050  
kt: 300653-3169

ADALHÖNNUÐUR: Sigríður Sigbórsdóttir

Teikninguna má ekki afrita með neinum hætti, að hluta til eða í heild án skriflegs leyfi höfundar





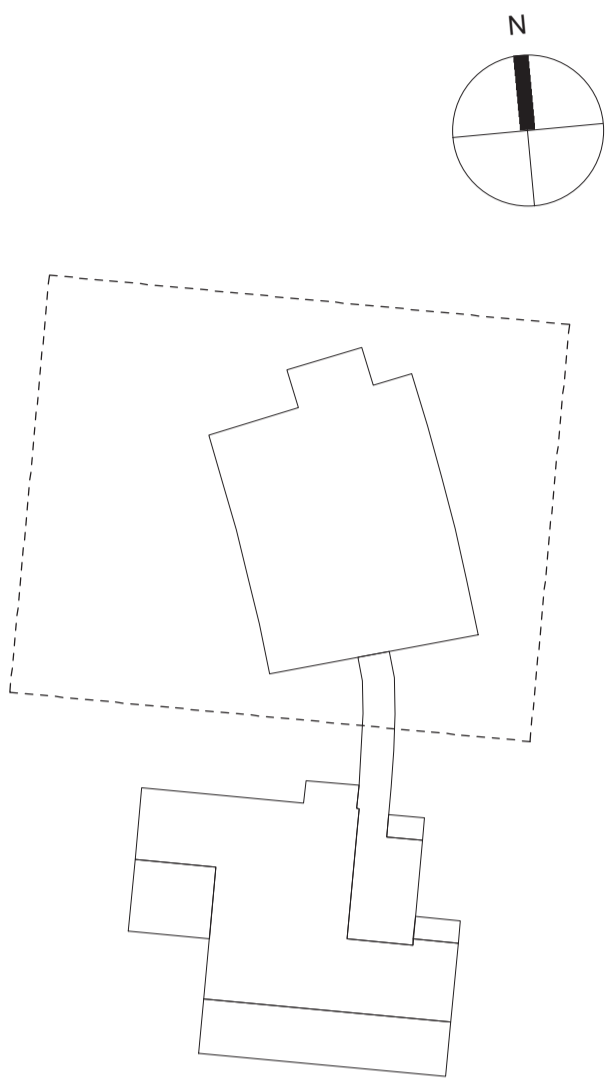
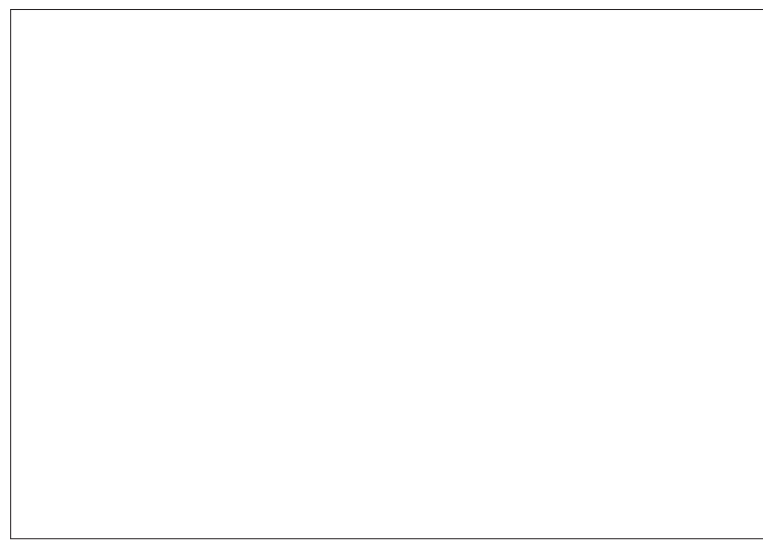
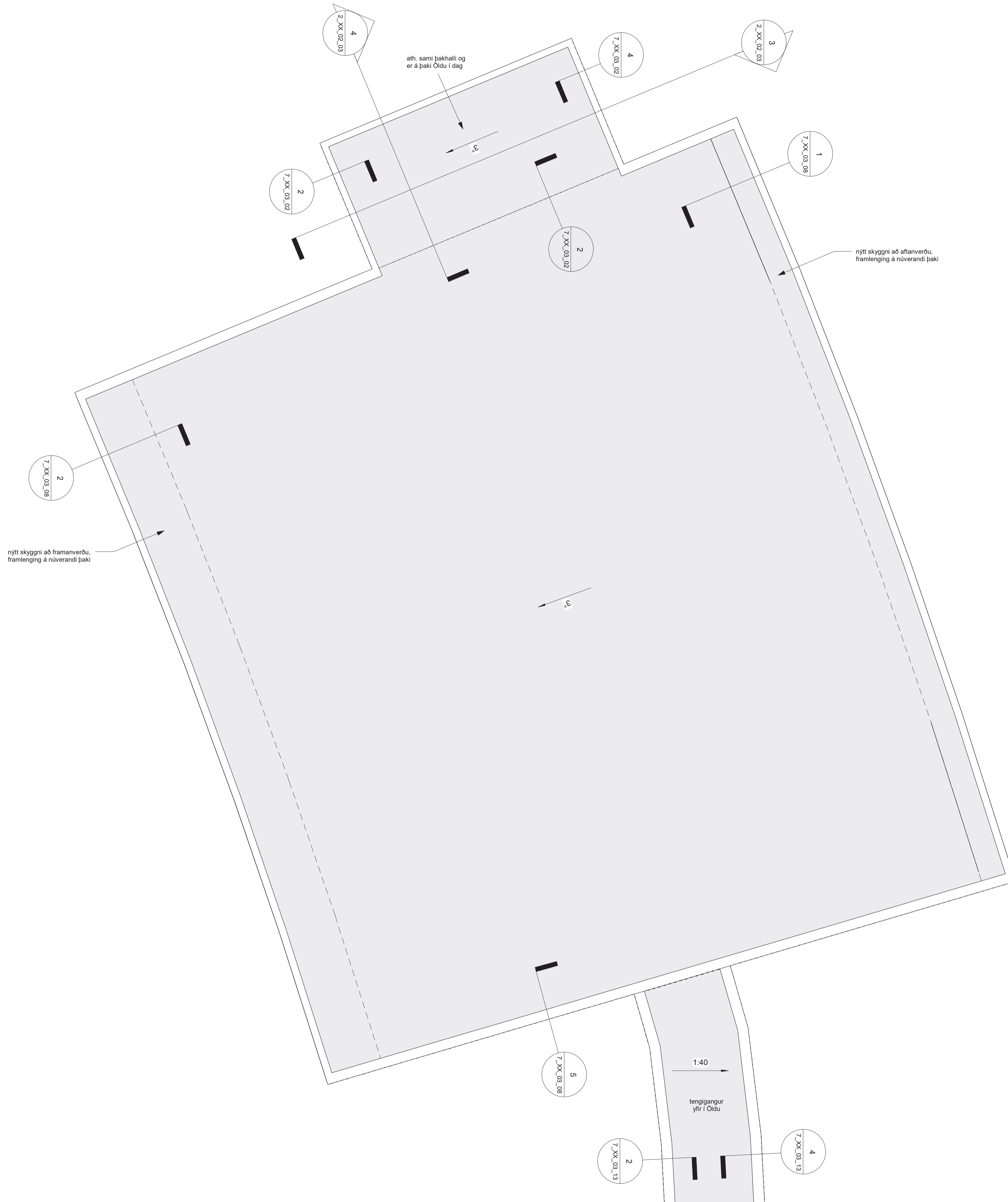

- Skýringar:
- Asfaltúður
  - Lerkilistaklæðning

ENDURSKODUN : DAGS :

**Hálendismiðstöð**  
Kerlingarfjöll

**Verkeikningar**

VERKKAUPI : Fannborg ehf.  
 KENNITALA VERKKAUJA: 550764-0169  
 LANDNÚMÉR: 223398  
 STADGREINIR: 8710-90-00000101  
 EFNÍ: Pakmynd Alda  
 MÆLIKVARDI: As indicated TEIKN. NR.: 2\_03\_01\_02  
 BLAÐSTÆRD: A1 VERKNR: 2011  
 TEIKNAD: GÖG YFIRFARID: SS  
 DAGSETNING ÚTGÁFU: 31.01.2022 ENDURSK:

**basalt**  
arkitektar

Grandagarður 14  
101 Reykjavík  
sími: 515 1400  
svar@basalt.is  
kt: 660609-1050  
kt: 300653-3169

Teikninguna má ekki afrita með neinum hætti, að hluta til eða í heild en skriflega leyft höfundar

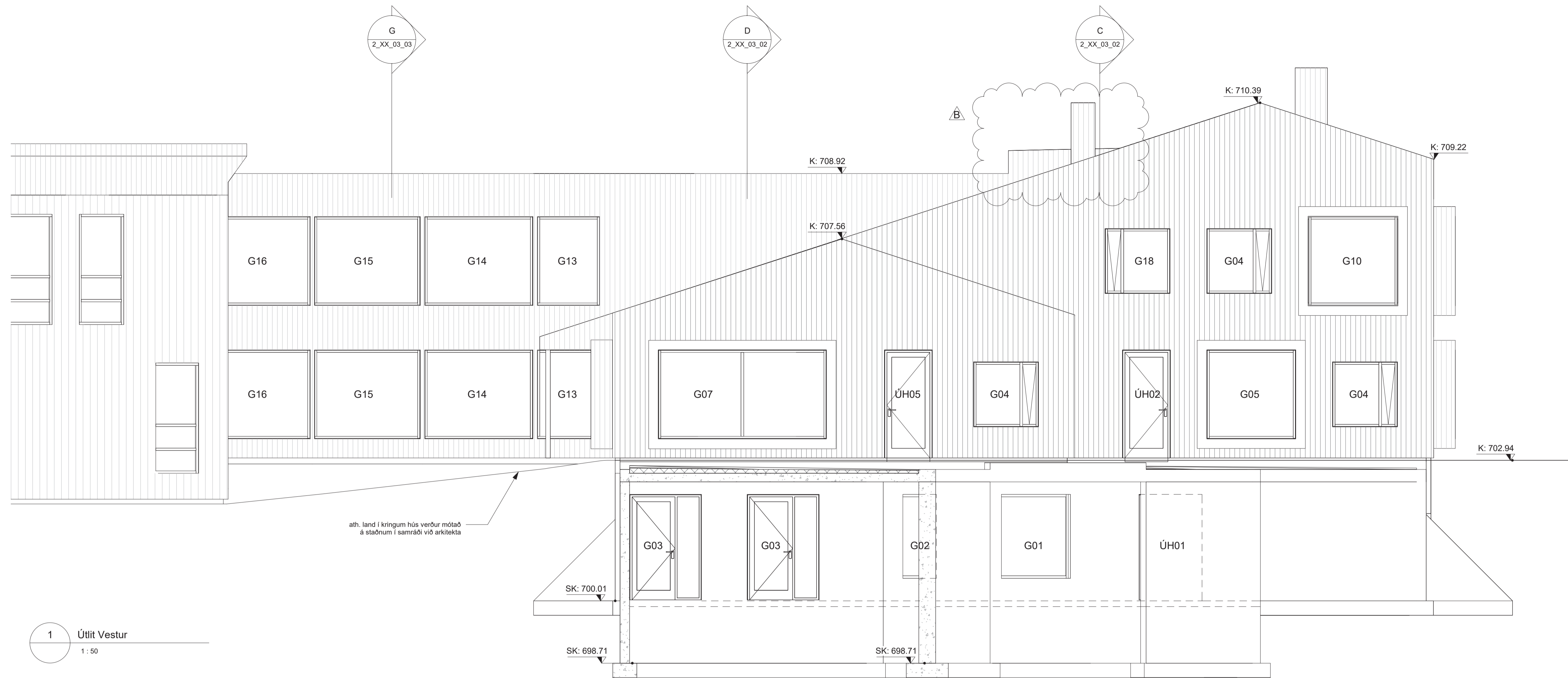

1 Útlit Vestur  
1:50

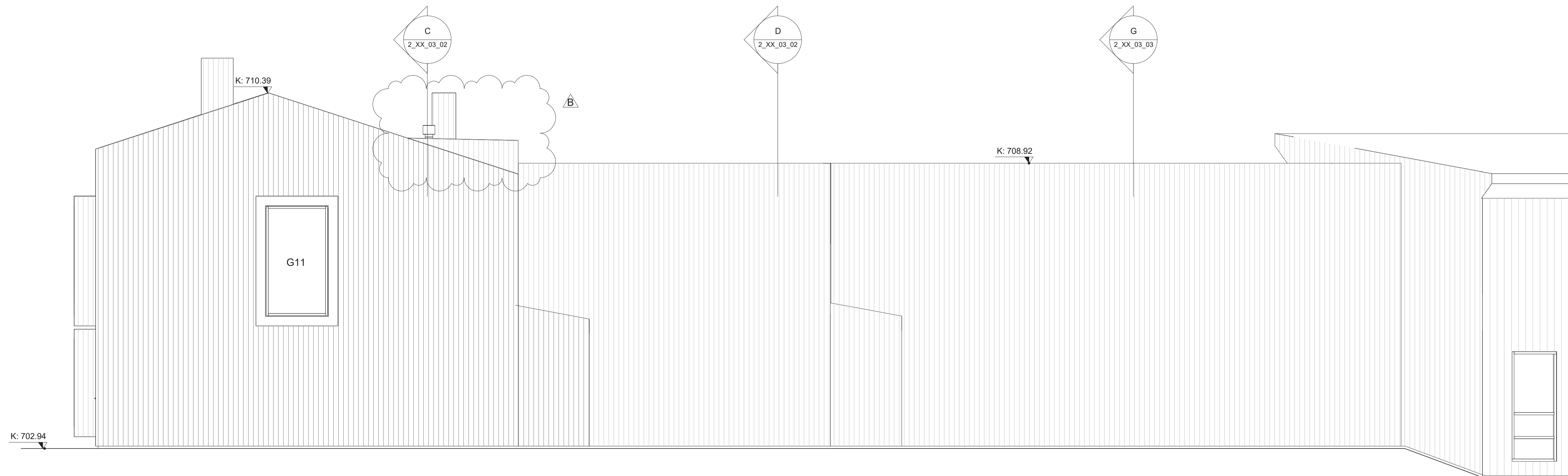

2 Útlit Austur  
1:50

Skýringar:

ATH land mótað á staðnum í samráði við arkitekta

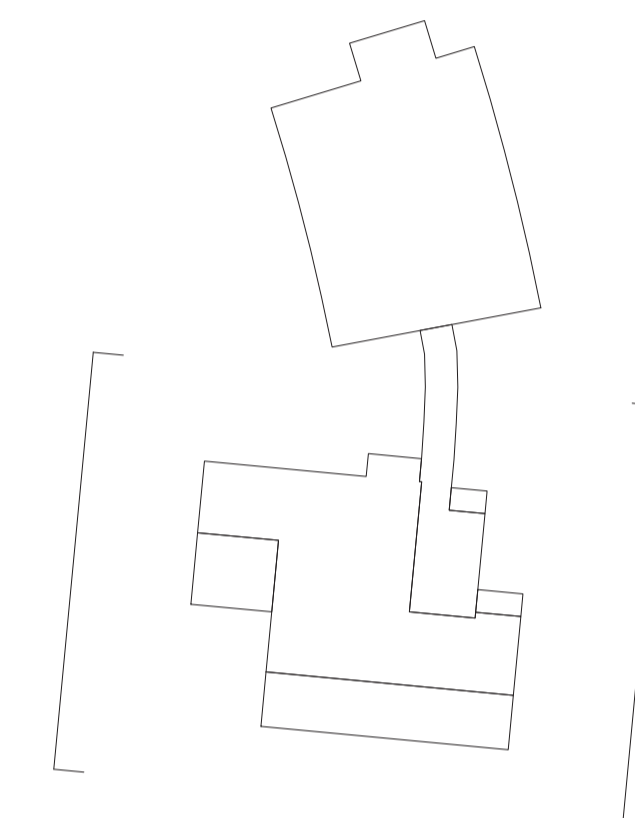

|   |  |          |
|---|--|----------|
| B | Gólfupplýgging jarðhæð, bakrenna, þak yfir lyftustokk, innihúð við móttöku hlíðruð, klósetveggir þykktir í 200mm, vascur á starfsmannsaðlemi í kjallara færður, veggur í kaffistofu á 2. hæð fjarlægður, oprunarátt á 3 stk innihúðum í kjallara | 07.02.22 |
| A | Þakplata frágangur og tilvisanir   | 19.10.21 |

ENDURSKODUN : DAGS :

### Hálendismiðstöð

Kerlingarfjöll

#### Verkeikningar

|                       |                        |              |            |
|-----------------------|------------------------|--------------|------------|
| VERKKAUPI :           | Fannborg ehf.          |              |            |
| KENNITALA VERKKAUÐA : | 550764-0169            |              |            |
| LANDNÚMÉR :           | 223398                 |              |            |
| STADGREINIR :         | 8710-90-00000101       |              |            |
| EFNI :                | Ásýnd vestur og austur |              |            |
| MÆLIKVARDI :          | As indicated           | TEIKN. NR. : | 2_XX_02_01 |
| BLAÐSTÆRD :           | A1                     | VERKNR. :    | 2011       |
| TEIKNAD :             | GÖG                    | YFIRFARID :  | SS         |
| DAGSETNING ÚTGÁFU :   | 09.07.2021             | ENDURSK :    | B          |

**basalt**  
arkitektar

ADALHÖNNUÐUR: Sigríður Sigbórsdóttir

Grandagarður 14  
101 Reykjavík  
sími: 515 1400  
svar@basalt.is  
kt: 660609-1050  
kt: 300653-3169

Teikninguna má ekki afrita með neinum haði, að hluta til eða í heild án skriflegs leyfi höfundar

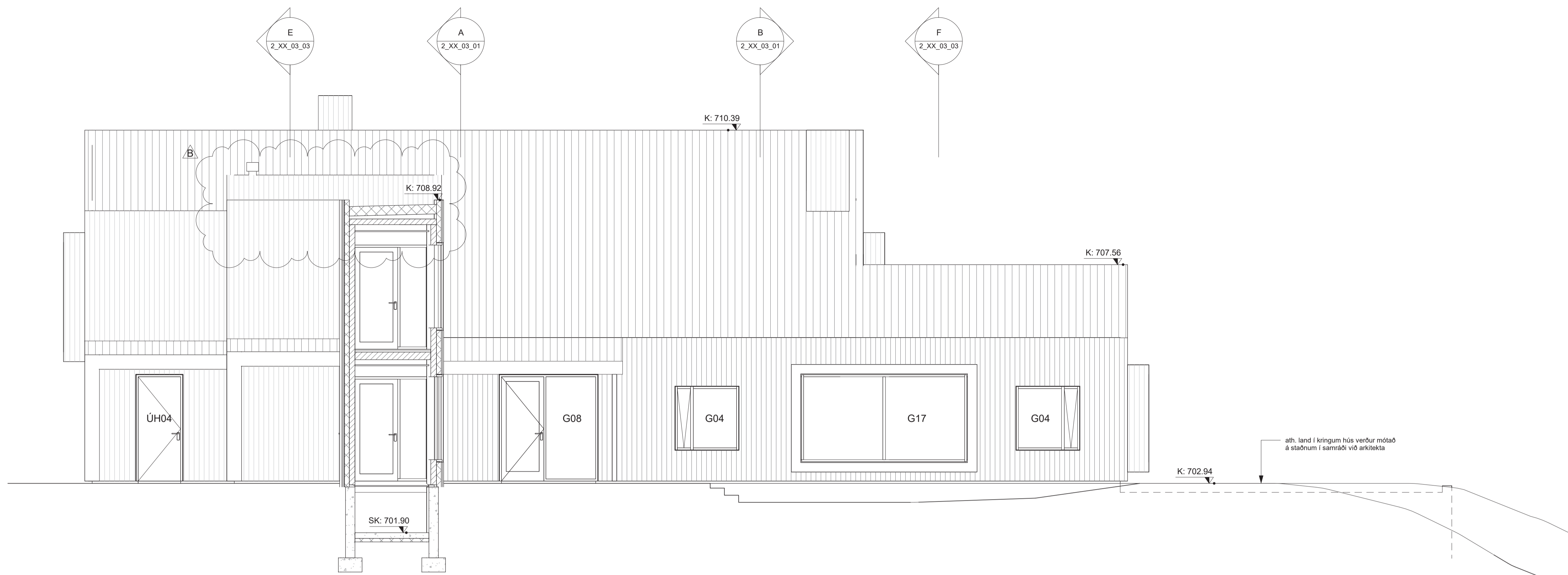

1 Útlit Norður  
1 : 50

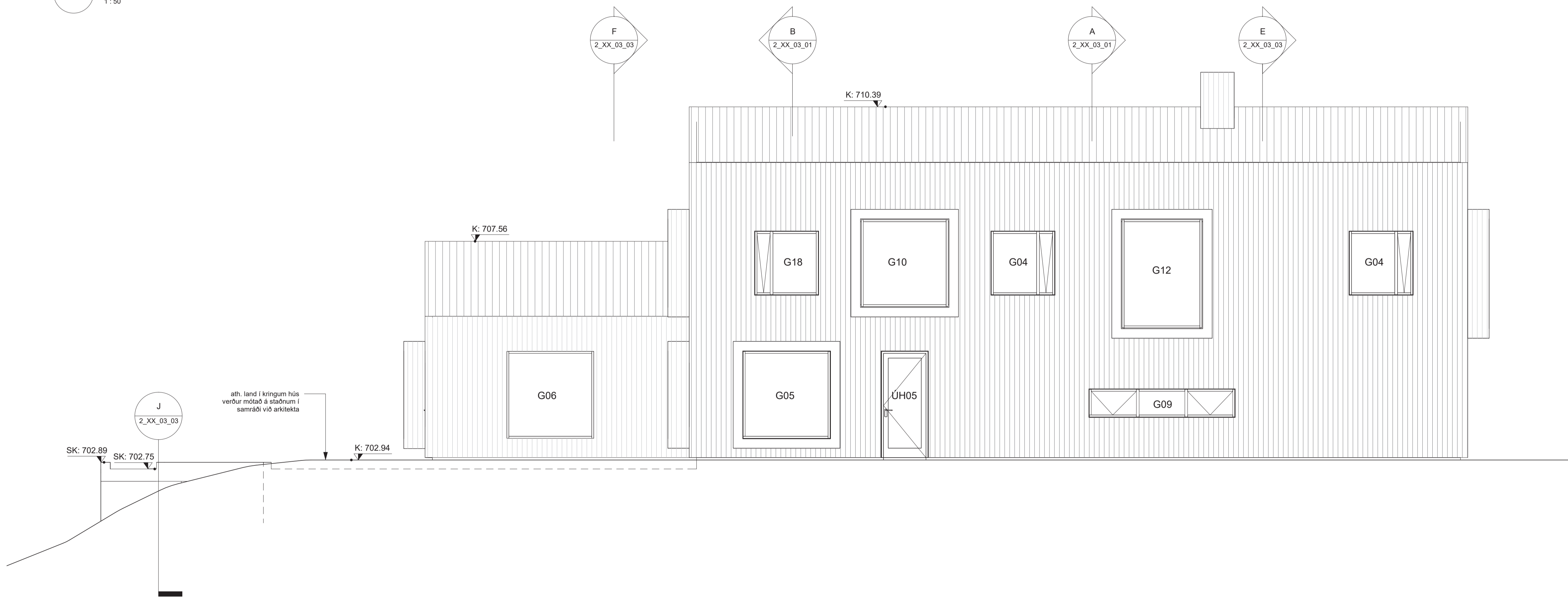

2 Útlit Suður  
1 : 50

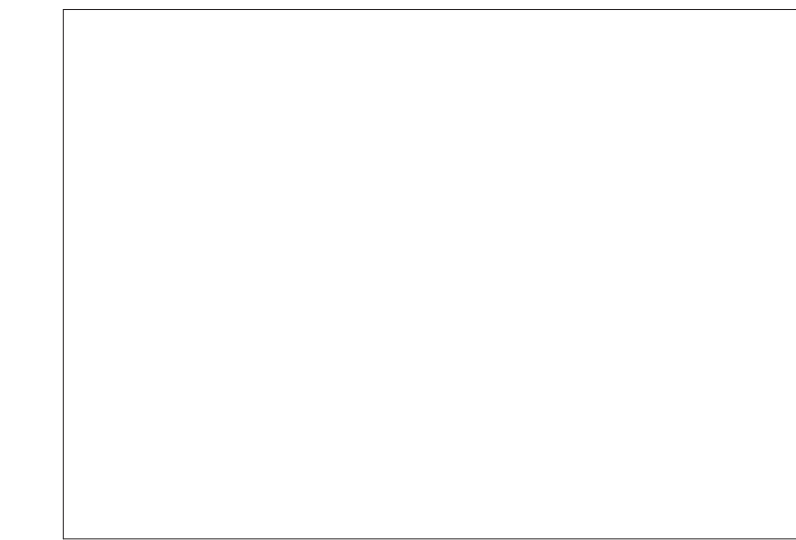

Skýringar:  
ATH land mótað á staðnum í samráði við arkitekta

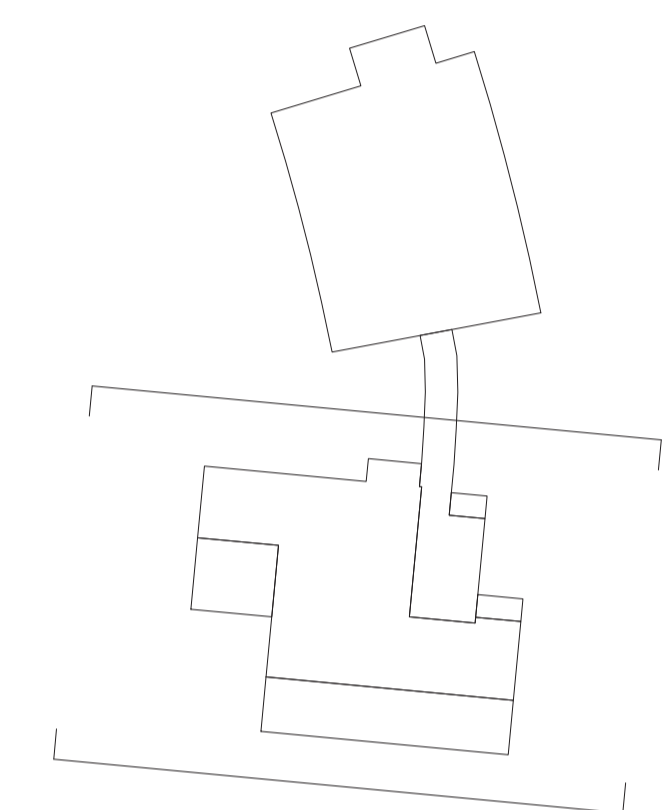

- B Gólfuppygging jarðhæð, bakrenna, þak yfir lyftustokk, innihúð við móttöku hlöðu, klósetveggir þykkir í 200mm, vaskur á starfsmannasleimi í kjallara hæð, veggur í kaffistofu á 2. hæð fjarlægður, oprunararít á 3 stk innihúðum í kjallara 07.02.22
- A Þakplata frágangur og blísanir 19.10.21

Hálandismiðstöð  
Kerlingarfjöll

Verkeikningar  
VERKKAUPI : Fannborg ehf.  
KENNITALA VERKKAUPA: 550764-0169  
LANDNÚMÉR: 223398  
STADGREINIR: 8710-90-00000101  
EFNI: Ásýnd norður og suður  
MÆLIKVARDI: As indicated TEIKN. NR.: 2\_XX\_02\_02  
BLADSTÆRD: A1 VERKNR: 2011  
TEIKNAD: GÖG YFIRFARID: SS  
DAGSETNING ÚTGÁFU: 09.07.2021 ENDURSK: B

**basalt**  
arkitektar  
Grandagarður 14  
101 Reykjavík  
sími: 515 1400  
svar@basalt.is  
kt: 660609-1050  
kt: 300653-3169

Teikningna má ekki afrita með neinum hahti, að hluta til eða í hélið án skriflegs leyfi höfundar

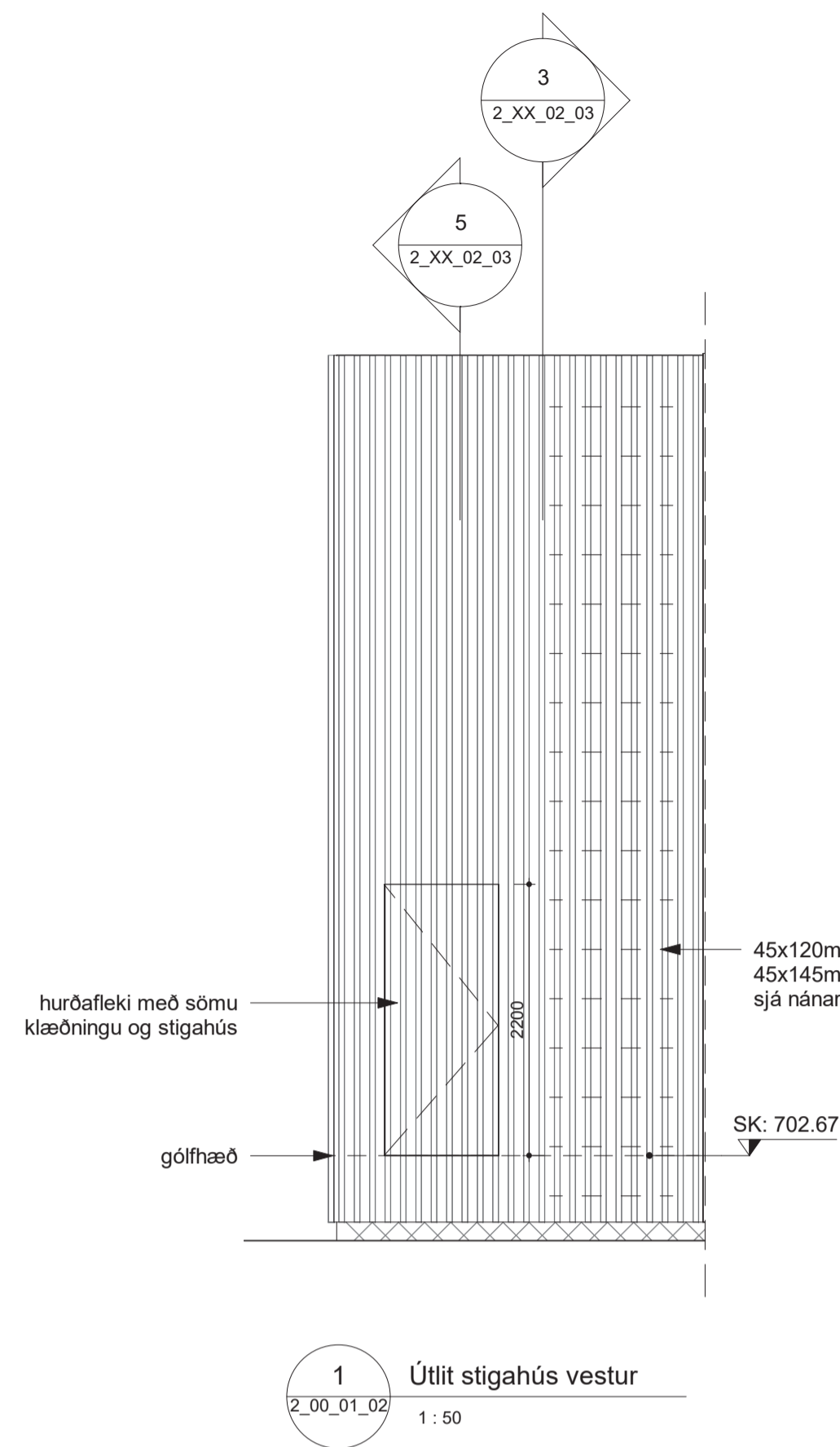

1 Útlit stigahús vestur  
2\_00\_01\_02 1:50

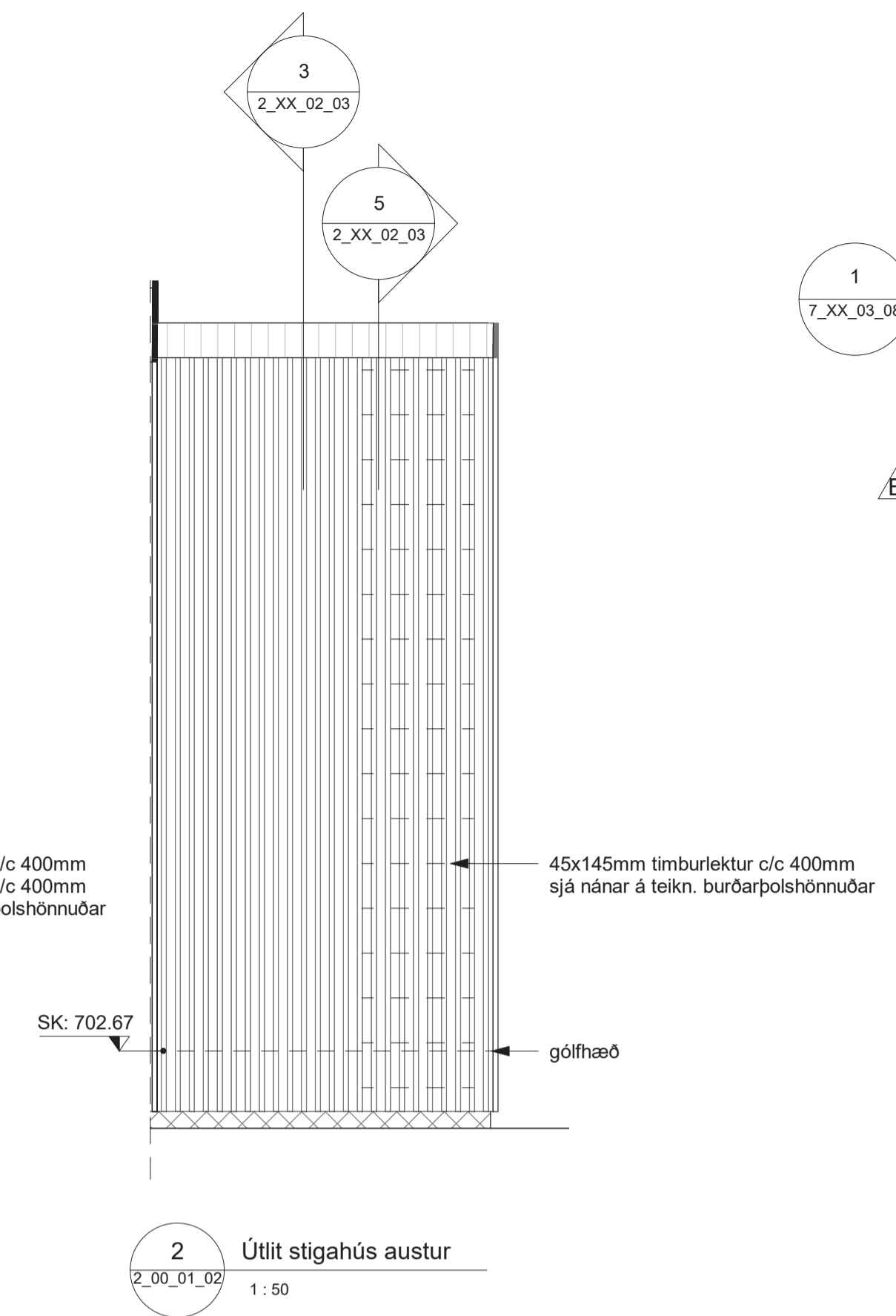

2 Útlit stigahús austur  
2\_00\_01\_02 1:50

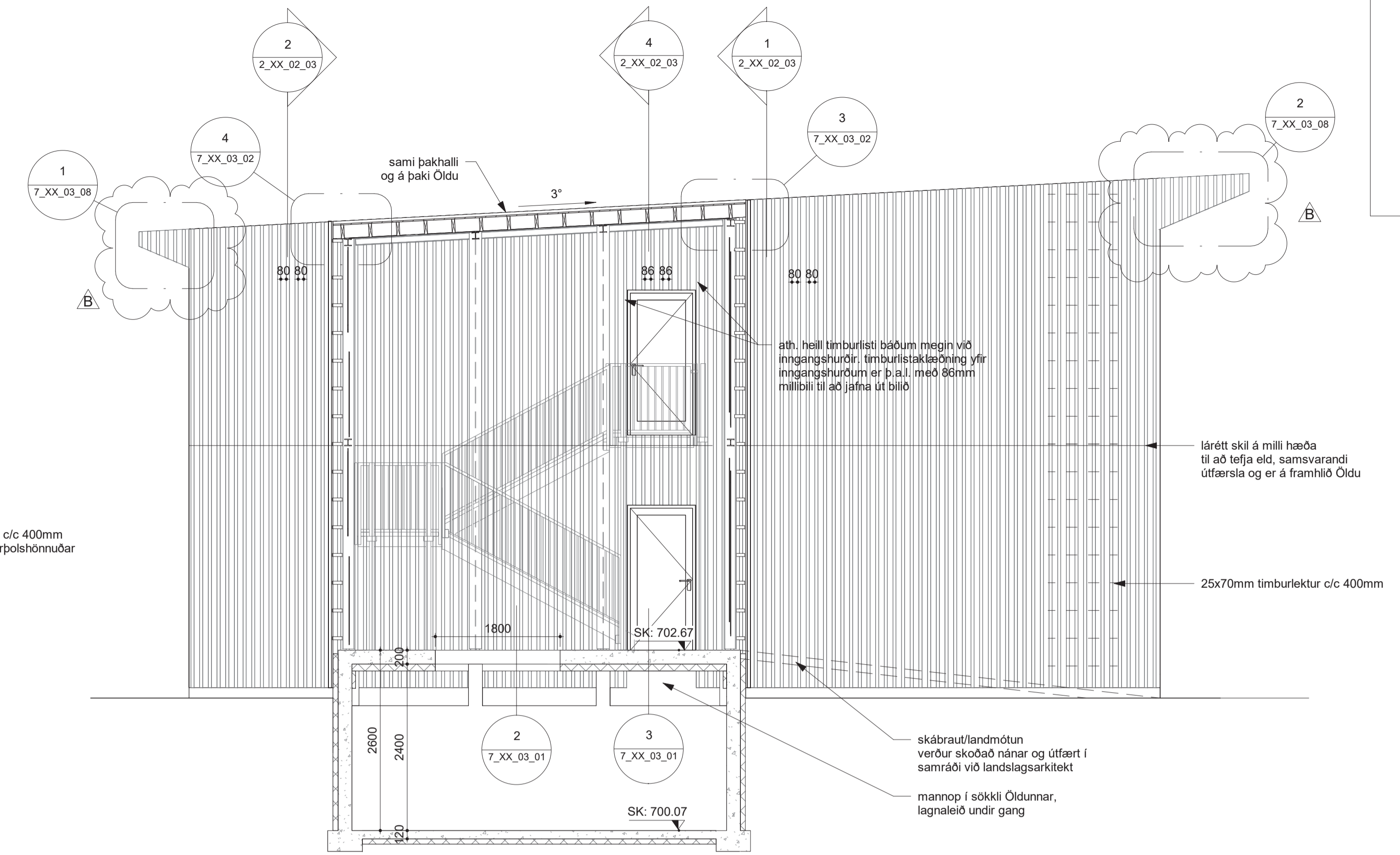

3 Stigahús snið A  
2\_00\_01\_02 1:50

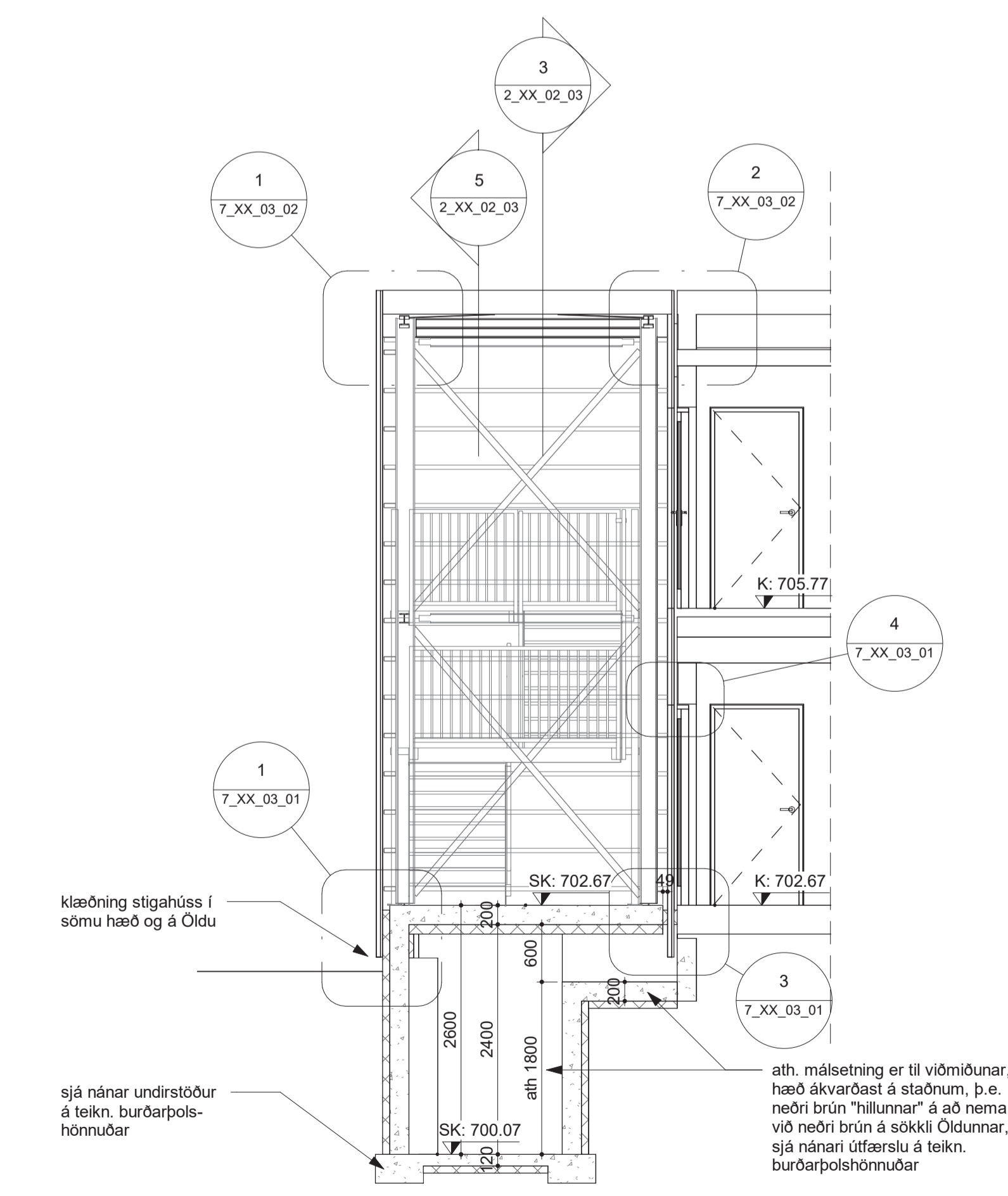

4 Stigahús snið C  
2\_00\_01\_02 1:50

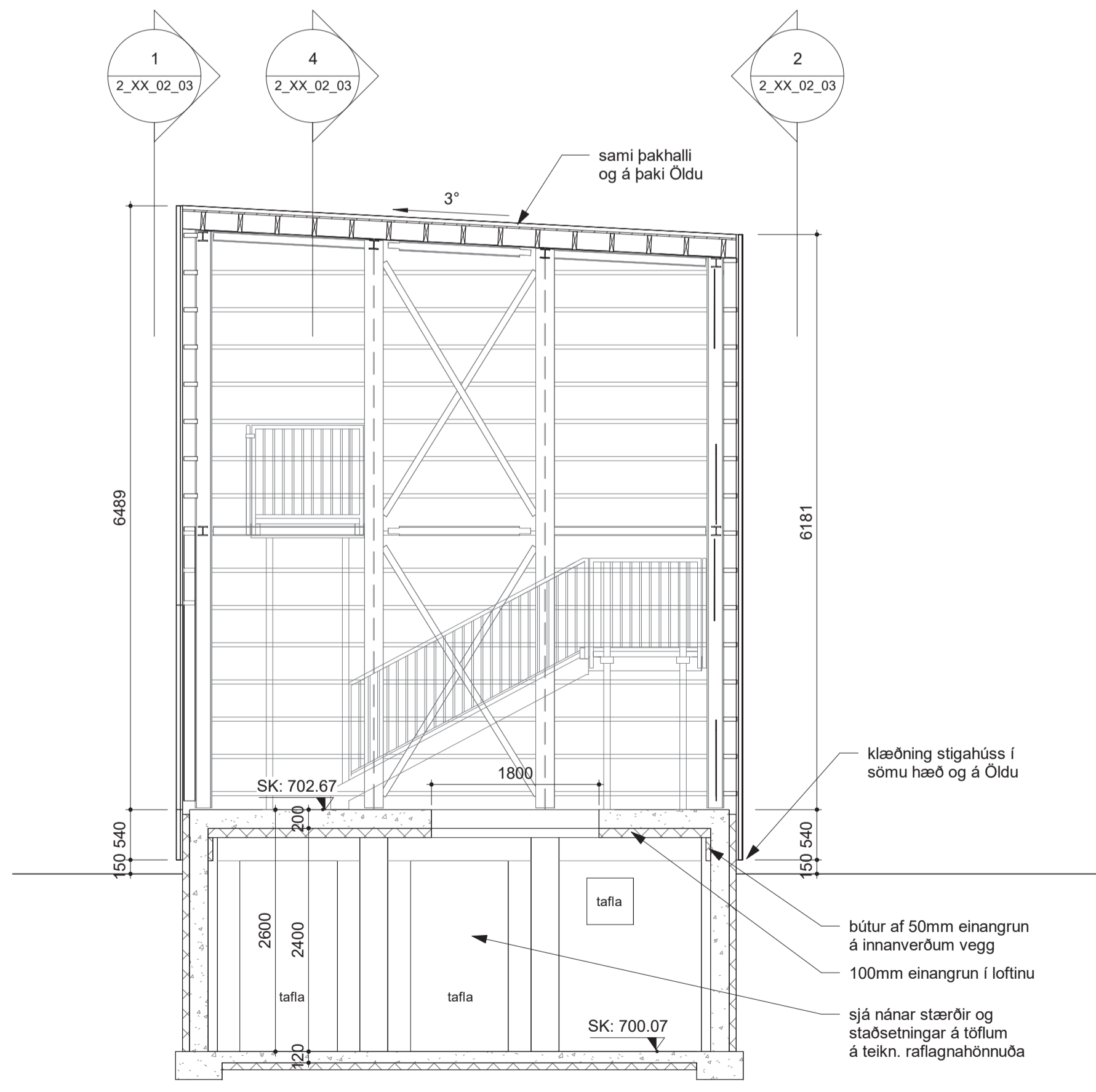

5 Stigahús snið B  
2\_00\_01\_02 1:50

|               |                                |          |
|---------------|--------------------------------|----------|
| B             | Alda og tengingangur frágangur | 28.10.21 |
| A             | Stigahús uppfærsla             | 23.08.21 |
| ENDURSKODUN : |                                | DAGS :   |

**Hálendismiðstöð**  
Kerlingarfjöll

**Verkeikningar**

|                       |                     |             |            |
|-----------------------|---------------------|-------------|------------|
| VERKKAUPI :           | Fannborg ehf.       |             |            |
| KENNITALA VERKKAUPA : | 550764-0169         |             |            |
| LANDNÚMÉR :           | 223398              |             |            |
| STADGREINIR :         | 8710-90-00000101    |             |            |
| EFNI :                | Ásýnd stigahús Alda |             |            |
| MÆLIKVÆRDI :          | 1:50                | TEIKN. NR.: | 2_XX_02_03 |
| BLAÐSTÆRÐ :           | A1                  | VERKNR.:    | 2011       |
| TEIKNAD :             | GÖG                 | YFIRFARID : | SS         |
| DAGSETNING ÚTGÁFU :   | 21.07.2021          | ENDURSK.:   | B          |

**basalt**  
arkitektar

Grandagarður 14  
101 Reykjavík  
sími: 515 1400  
svar@basalt.is  
kt: 606009-1050  
kt: 300653-3169

ADALHÖNNUÐUR: Sigríður Sigbórsdóttir

Teikninguna má ekki afrita með neinum hætti, að hluta til eða í heild án skriflegs leyfi höfundar

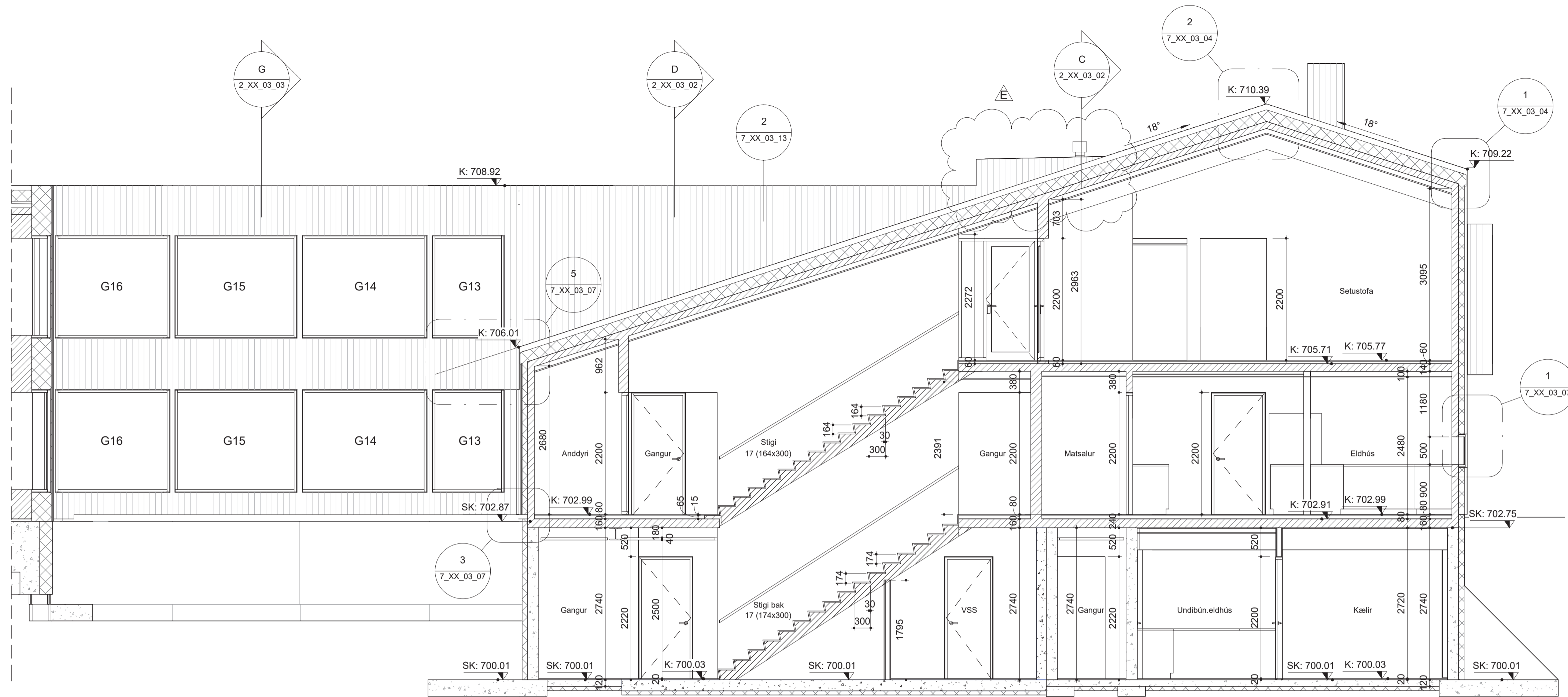

A Skáli snið A  
2\_00\_01\_00 1:50

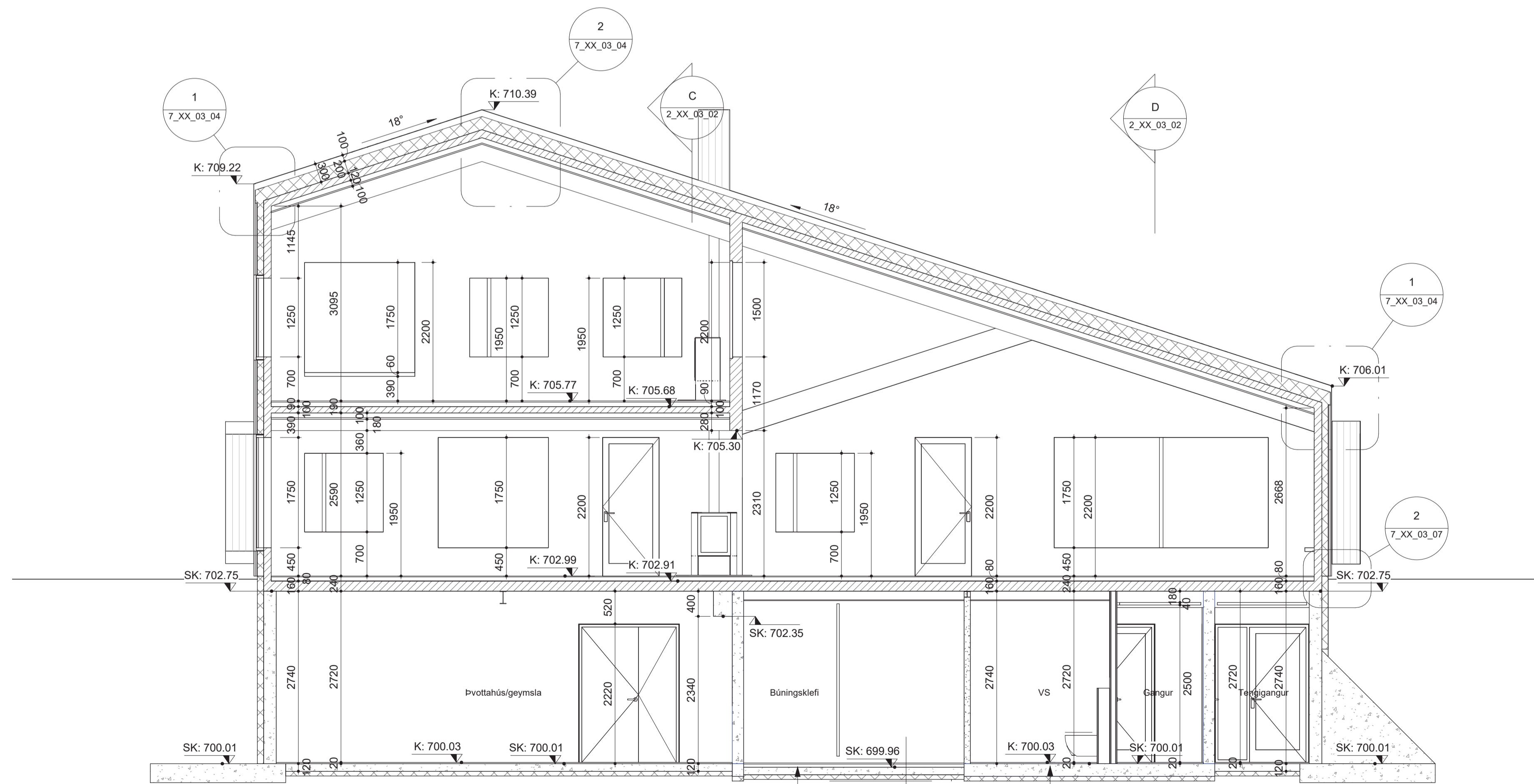

B Skáli snið B  
2\_00\_01\_00 1:50

ath. skoðist á staðnum í samráði við hönnuð!  
hvort brotló verði úr núv. plötu eða sagabó úr plötu og steypri ný plata neðar

ath. gólfkoti á flísagöngu yfirborði skíla-skálans í dag skv. mælingum frá Eflu

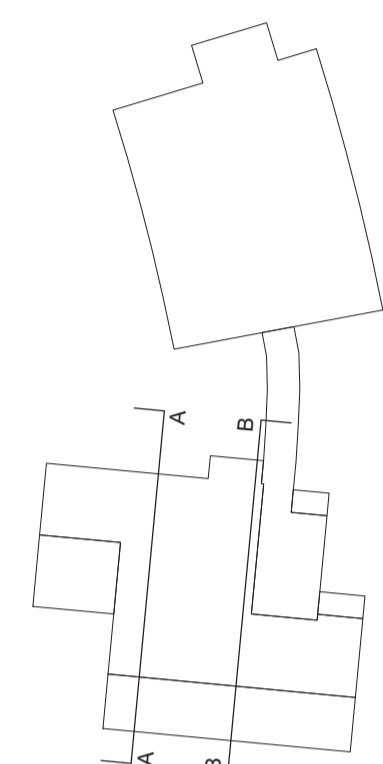
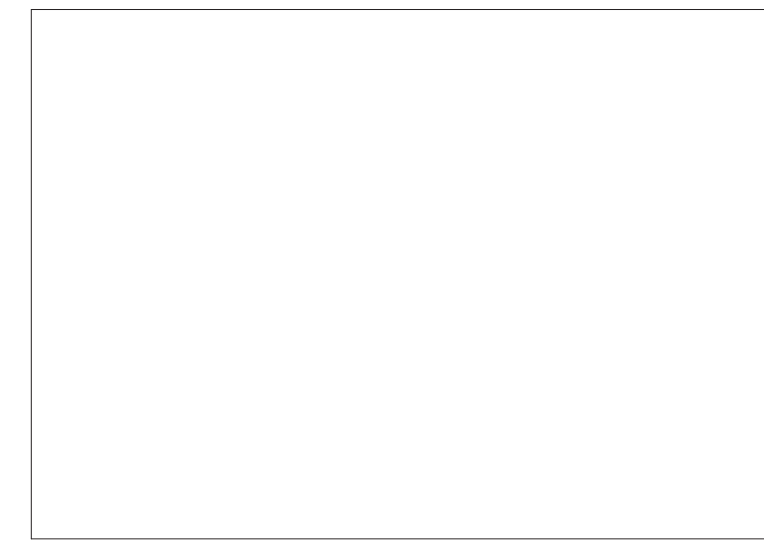

- Skýringar:
- Núverandi steypa
  - 100mm einangrun
  - CLT einingar

- E Gólfuppbýgging jarðhæð, þakrenna, þak yfir lyftustokk, innihúð við mottöku hlöðuð, klissettveggir þykktir 1200mm, vaskur á starfsmannasalemi í kjallara færður, veggur í kaffistofu á 2. hæð fjarlægður, opnunarrátt á 3 stik innihúðum í kjallara
- D Dynasop í kjallara, niðurfallsrenna á sturtusvæði og hisátnir veggir
- C Uppfærsla, vantaði merkingu
- B Aðlögun eftir uppmælingar og fleiri málsetningar
- A Kjallari uppfærsla

Hálendismiðstöð  
Kerlingarfjöll

Verkeignir

VERKKAUPI: Fannborg ehf.  
KENNITALA VERKKAUPA: 550764-0169  
LANDNÚMÉR: 223398  
STADGREINIR: 8710-90-00000101

EFNI: Snið A og B  
MÆLIKVÆRDI: As indicated TEIKN. NR.: 2\_XX\_03\_01  
BLAÐSTÆRÐ: A1 VERKNR.: 2011  
TEIKNAD: GÓG YFIRFARID: SS  
DAGSETNING ÚTGÁFU: 21.07.2021 ENDURSK: E

**basalt**  
arkitektar

ADALHÖNNUÐUR: Sigríður Sigbjörnsdóttir

Grandagarður 14  
101 Reykjavík  
sími: 515 1400  
svar@basalt.is  
kt: 660609-1050  
kt: 300653-3169

Teikninguna má ekki afrita með neinum hætti, að hluta til eða í heild án skriflegs leyfi höfundar

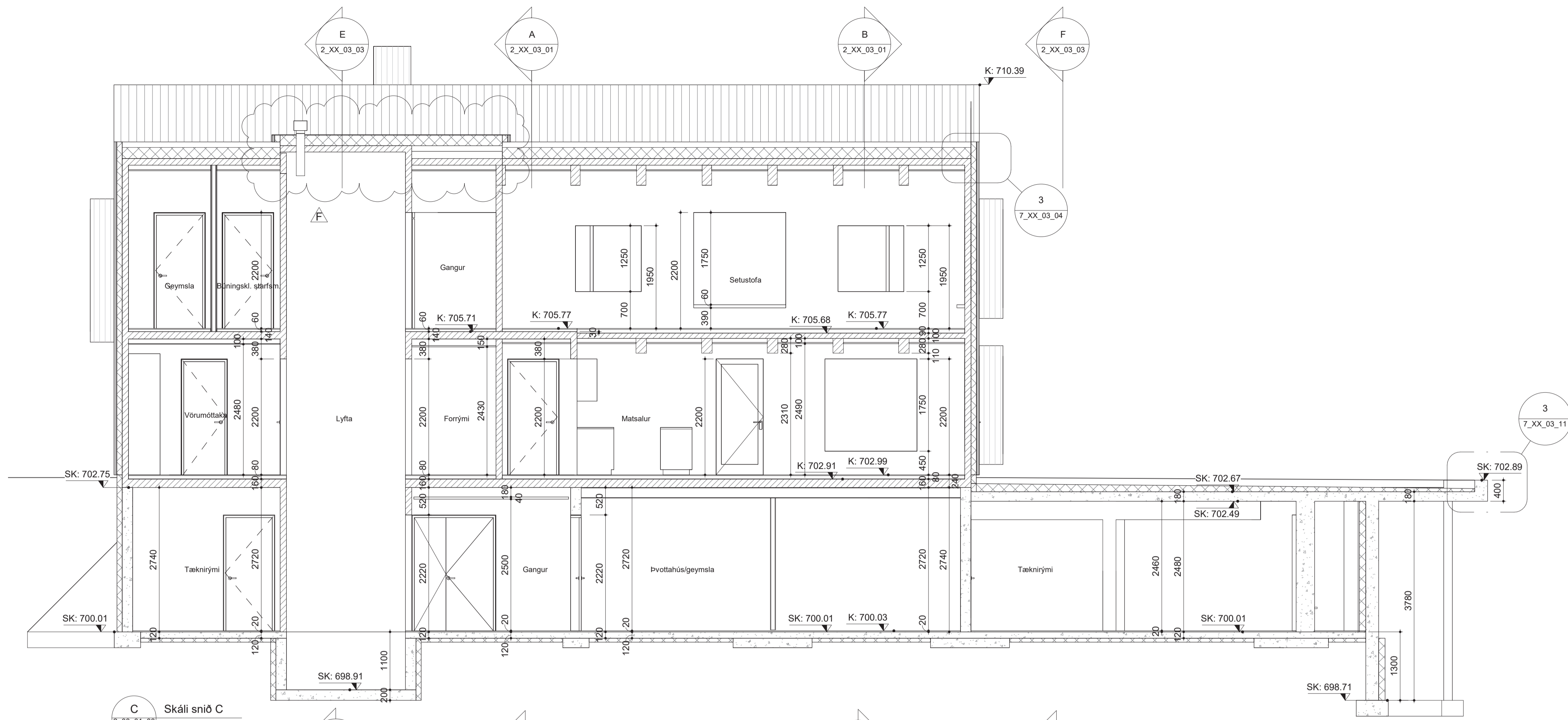

C Skáli snið C  
2.00.01.00  
1:50

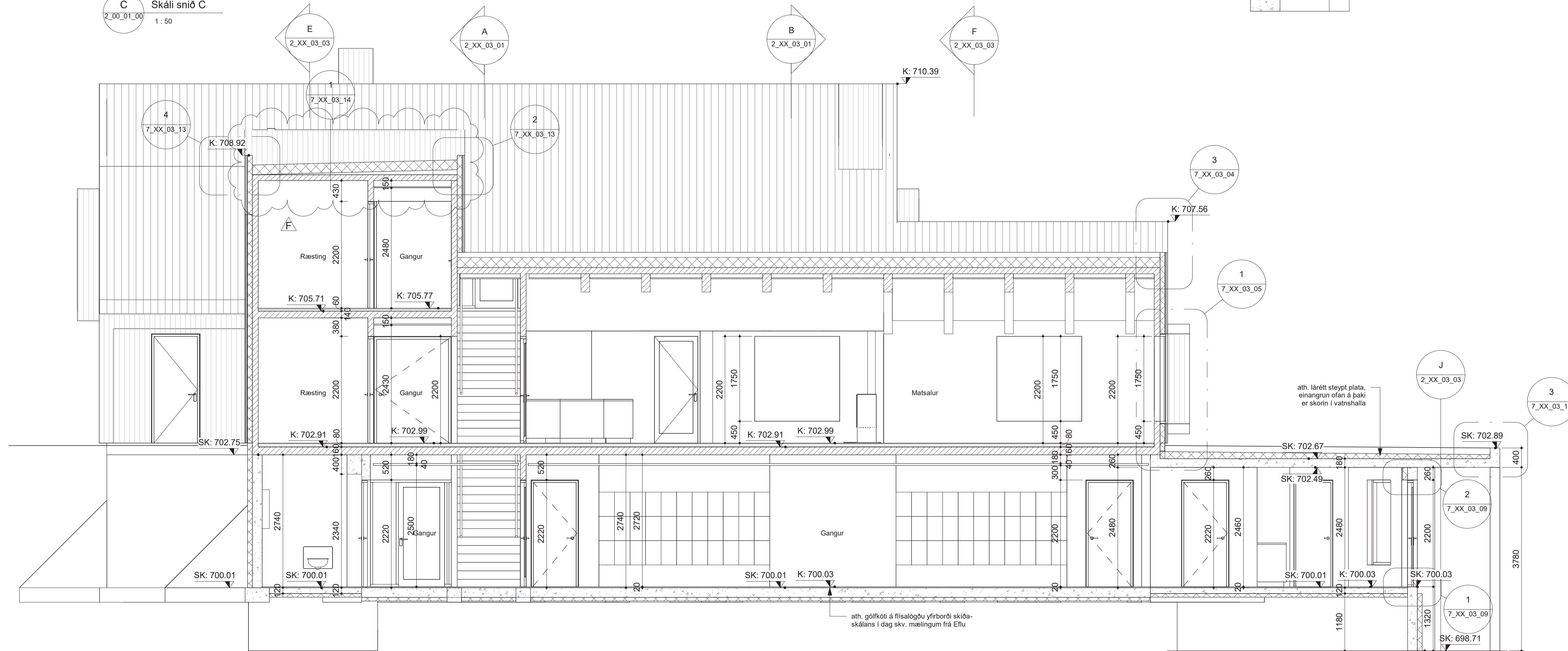

D Skáli snið D  
2.00.01.00  
1:50

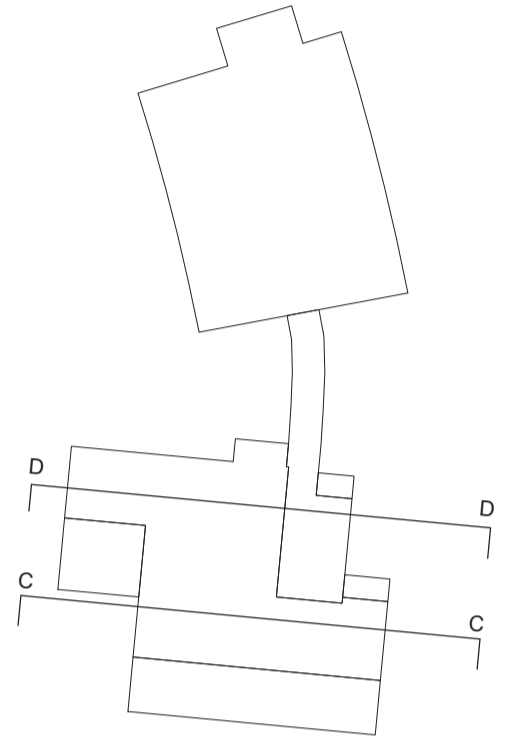

Skýringar:

- Núverandi steypa
- 100mm einangrun
- CLT einingar

|   |   |          |
|---|---|----------|
| F | Gólfupplýgging jarðhæð, bakrenna, bak yfir lyftustokk, innihurð við móttöku hlöðu, klósettveggir þykktir í 200mm, vascur á starfsmannasalierni í kjallara hæður, veggur í kaffistofu á 2. hæð fjarlægður, opnunarrátt á 3 stk innihurðum í kjallara | 07.02.22 |
| E | Þakplata frágangur og tölvisanir  | 19.10.21 |
| D | Dyrar og kjallara, niðurfallsrenna á sturtuvæði og hláðnir veggir   | 23.09.21 |
| C | Uppfærsla, vantöð merkingu  | 16.09.21 |
| B | Aðlögun eftir uppmælingar og fleiri málsetningar  | 08.09.21 |
| A | Kjallari uppfærsla  | 25.08.21 |

ENDURSKODUN : DAGS :

Hálendismiðstöð  
Kerlingarfjöll

Verkeigningar

|                       |                  |              |            |
|-----------------------|------------------|--------------|------------|
| VERKKAUPI :           | Fannborg ehf.    |              |            |
| KENNITALA VERKKAUPA : | 550764-0169      |              |            |
| LANDNÚMÉR :           | 223398           |              |            |
| STADGREINIR :         | 8710-90-00000101 |              |            |
| EFNI :                | Snið C og D      |              |            |
| MÆLIKVÆRDI :          | As indicated     | TEIKN. NR. : | 2_XX_03_02 |
| BLAÐSTÆRÐ :           | A1               | VERKNR. :    | 2011       |
| TEIKNAD :             | GÓG              | YFIRFARID :  | SS         |
| DAGSETNING ÚTGÁFU :   | 21.07.2021       | ENDURSK :    | F          |

**basalt**  
arkitektar

ADALHÖNNUÐUR: Sigríður Sigbjörnsdóttir

Grandagarður 14  
101 Reykjavík  
sími: 515 1400  
svar@basalt.is  
kt: 300653-3169

Teikninguna má ekki afrita með neinum hætti, að hluta til eða í heild án skriflegs leyfi höfundar

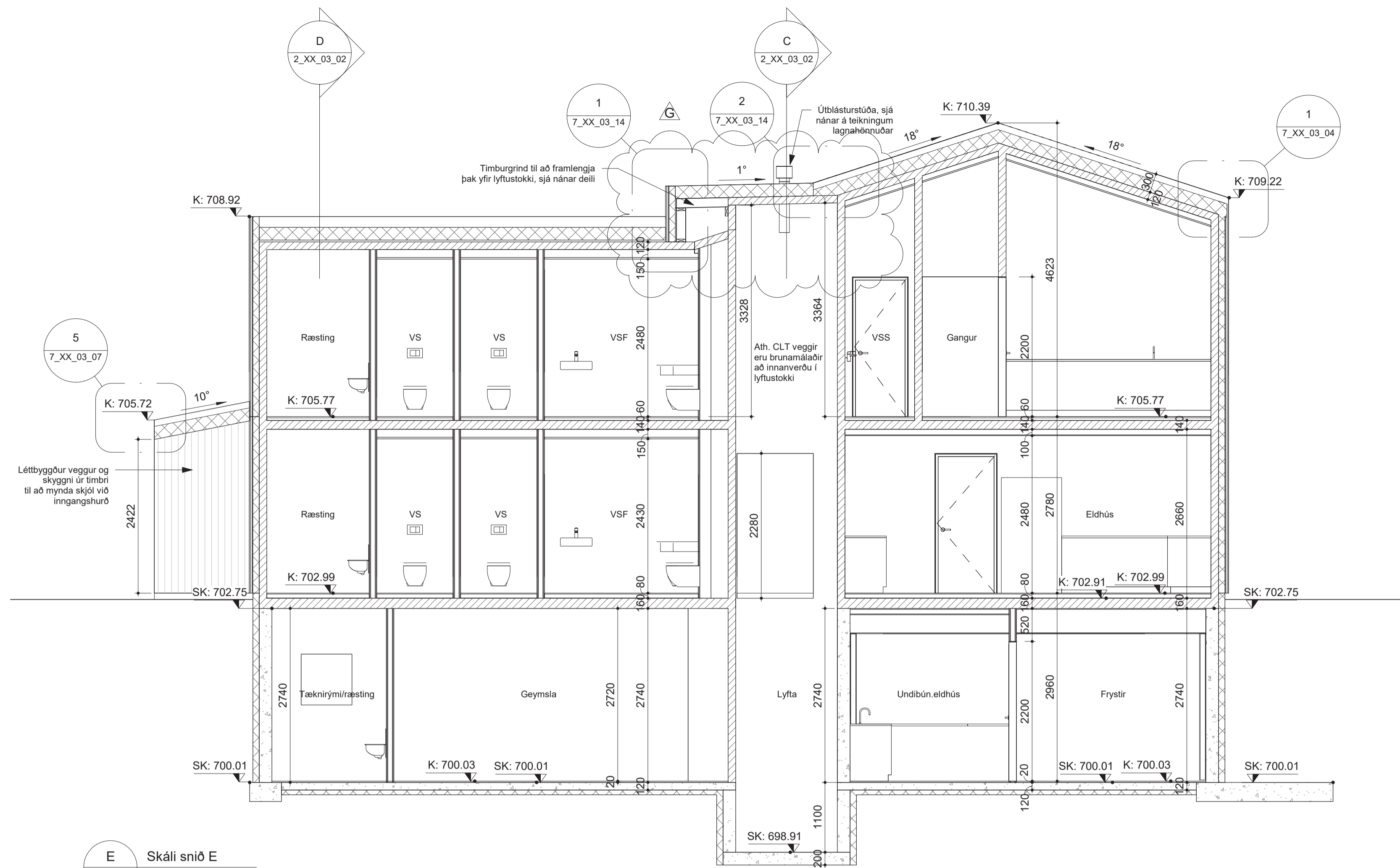

**E Skáli snið E**  
2.00.01.00 1:50

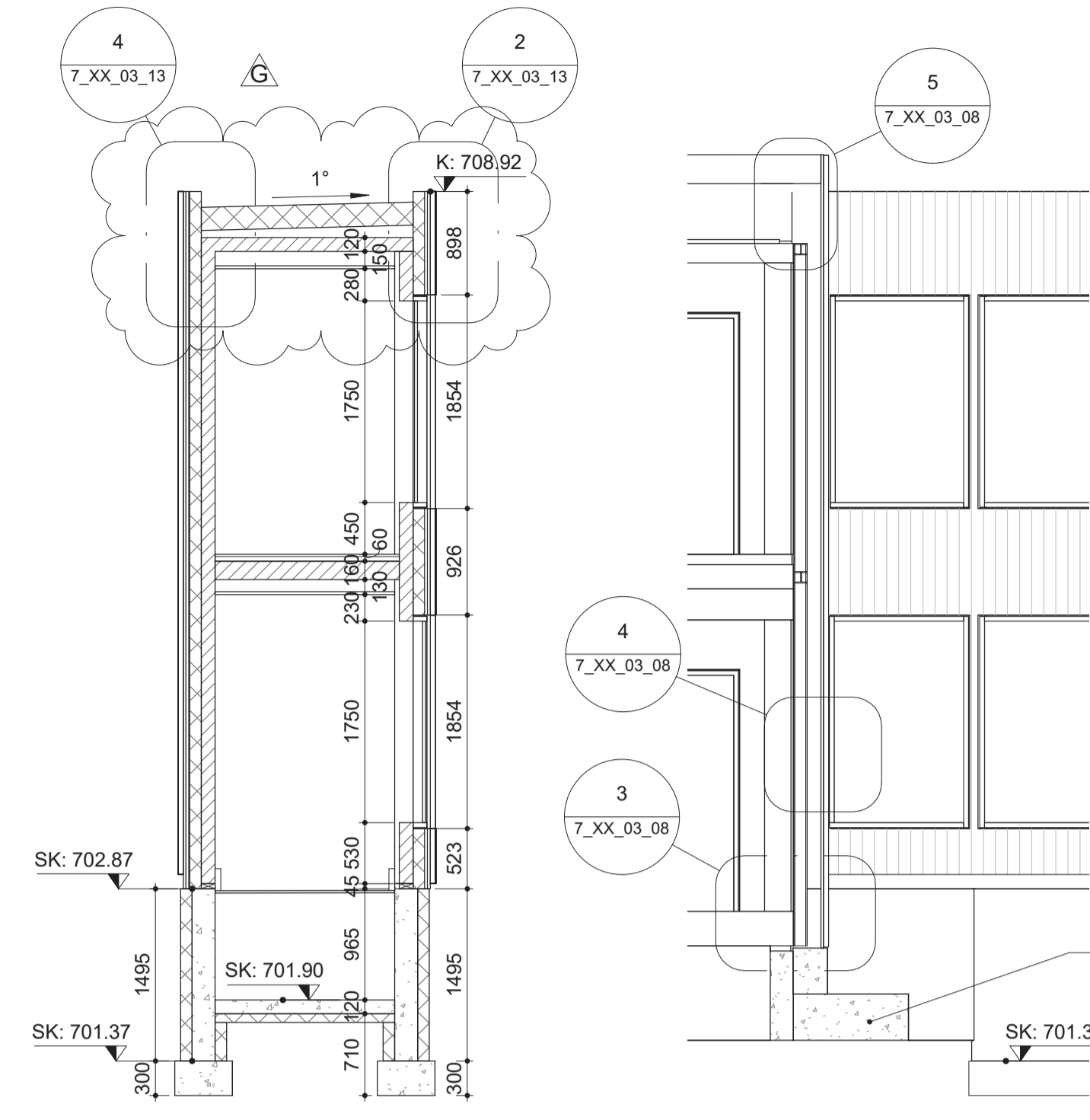

**G Skáli tengingangur**  
2.00.01.03 1:50

**H Alda suðurgaff**  
2.00.01.02 1:50

sjá nánar undirstöður á teikningum burðarþolshönnuða

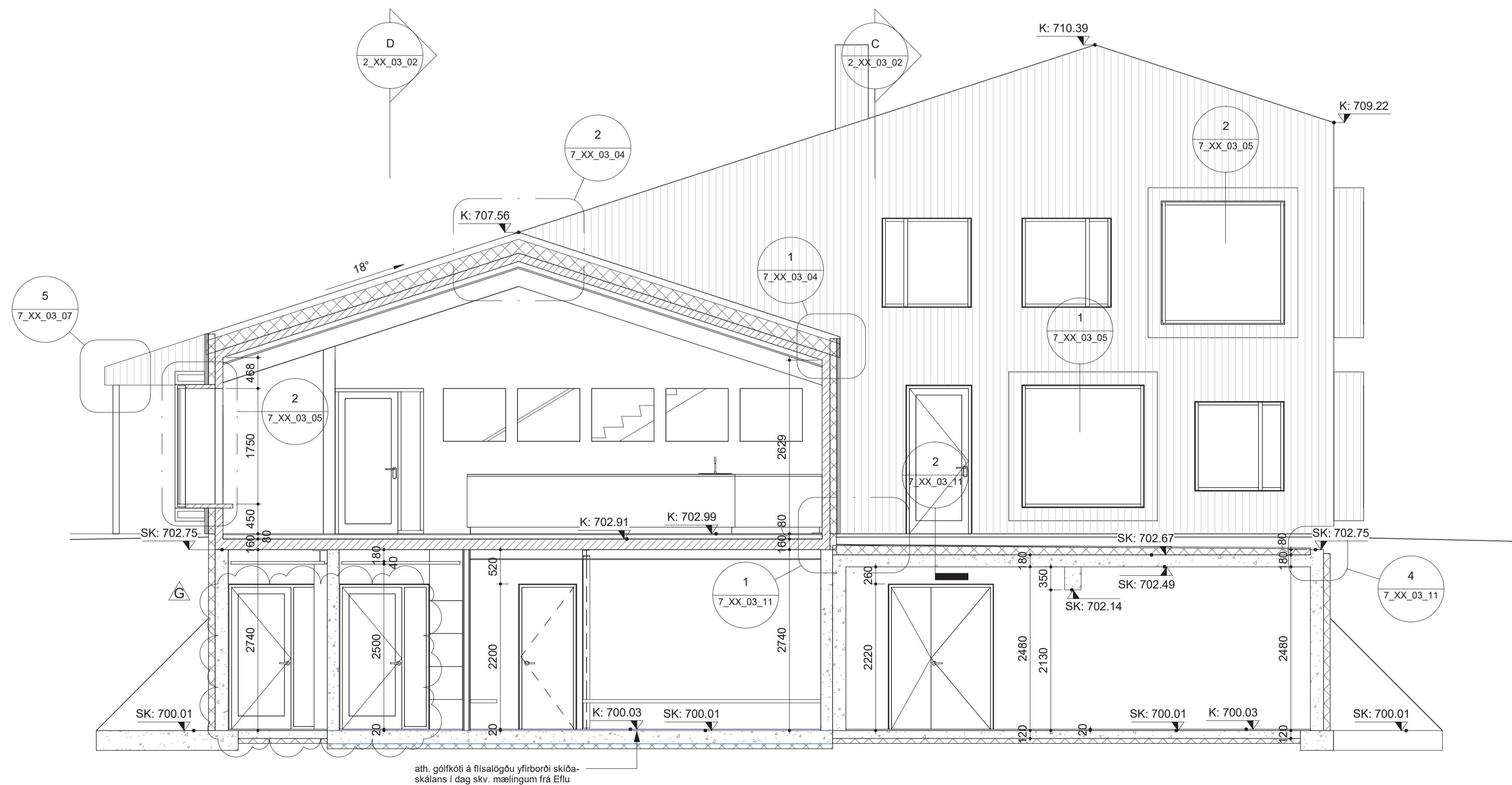
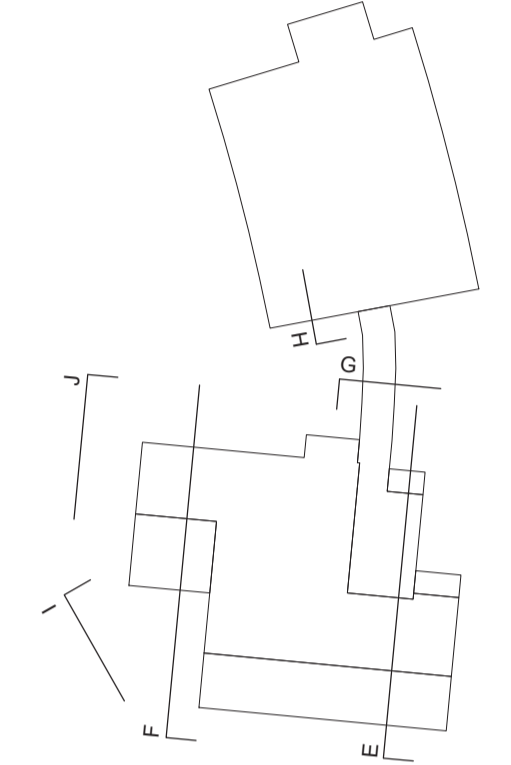
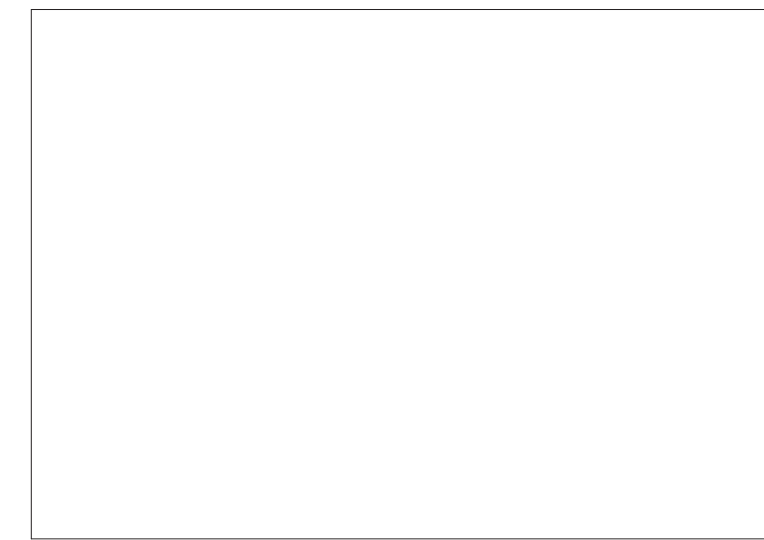

**F Skáli snið F**  
2.00.01.00 1:50

ath. gólfóti á flísalögðu yfirborði skíða-skálans í dag skv. mælingum frá Eflu

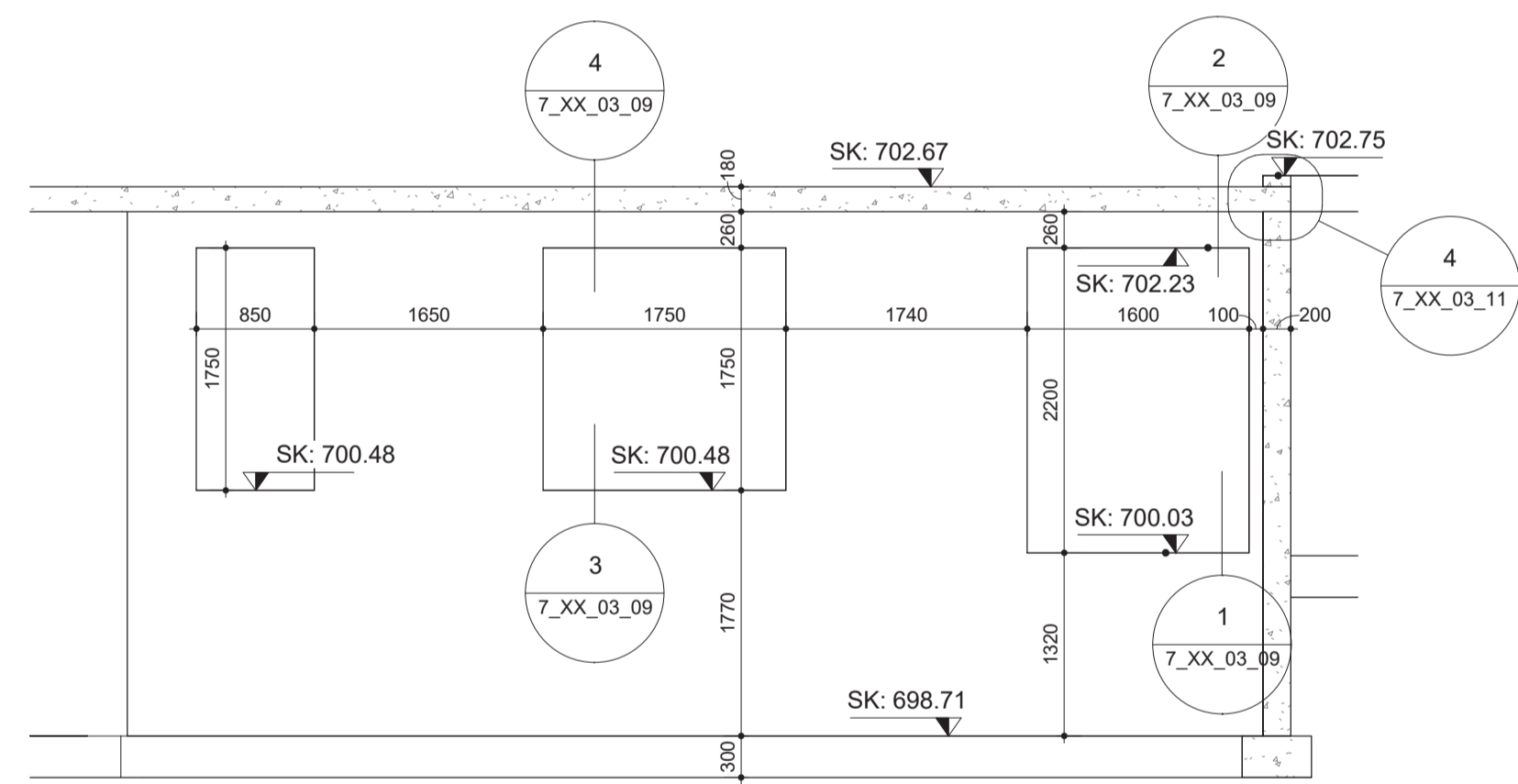

**I Skáli snið I**  
2.00.01.00 1:50

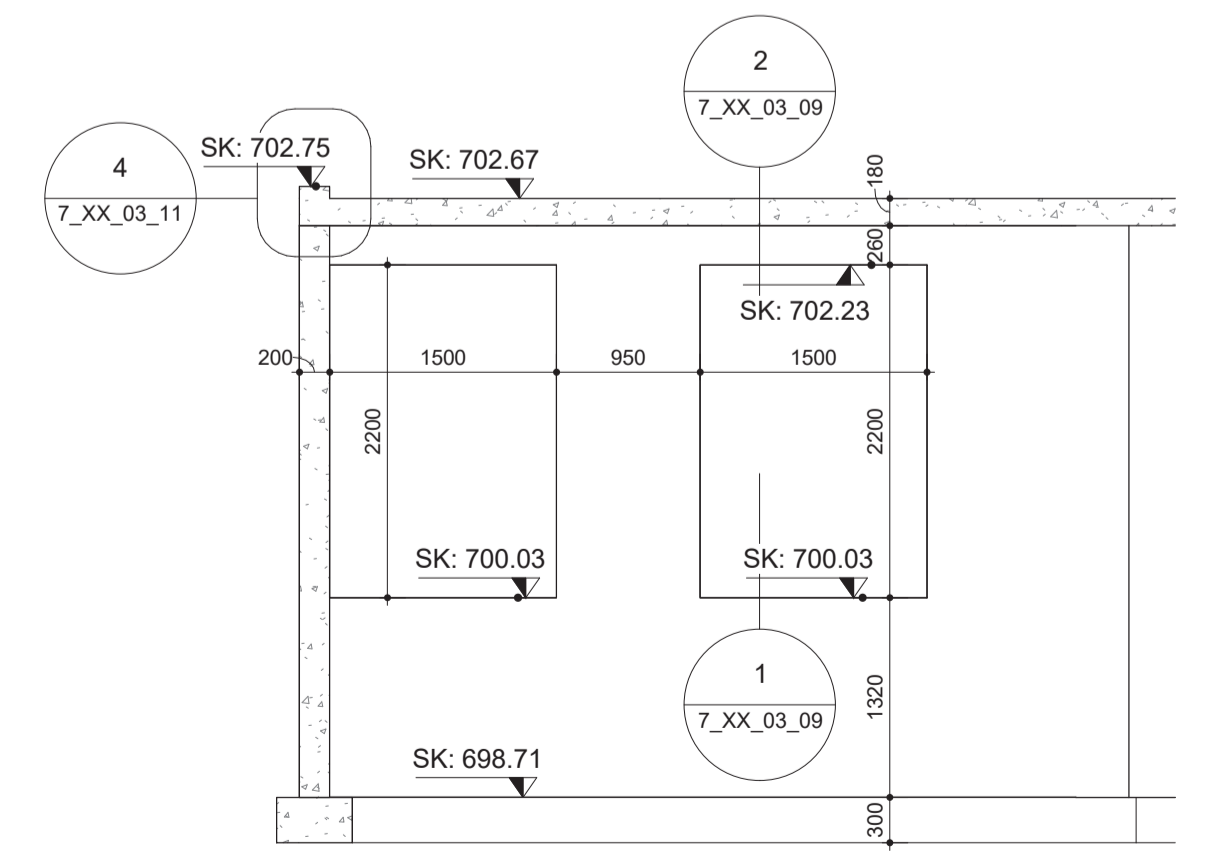

**J Skáli snið J**  
2.00.01.00 1:50

- Skýringar:
- Núverandi steypa
  - 100mm einangrun
  - CLT einingar

|   |   |          |
|---|---|----------|
| G | Gólfuppbýgging jarðhæð, bakrenna, þak yfir lyftustökk, innihurð við móttöku hlíðuð, klósetteggir þykktir í 200mm, vaskur á starfsmannasalemi í kjallara hæð, veggur í kaffistofu á 2. hæð fjarlægður, opunararít á 3 stök innihurðum í kjallara | 07.02.22 |
| F | Alda og tengingangur frágangur  | 28.10.21 |
| E | Þakplata frágangur og þlvisanir   | 19.10.21 |
| D | Tengingangur málsetningar   | 28.09.21 |
| C | Dyrarop í kjallara, niðurfalissrenna á sturtusvæði og hládnir veggir  | 23.09.21 |
| B | Uppfærsla, vantaði merkingu   | 16.09.21 |
| A | Aðlögun eftir uppmælingar og fleiri málsetningar  | 08.09.21 |

ENDURSKODUN : DAGS :

**Hálandismiðstöð**  
Kerlingarfjöll

Verkeigningar

|                       |                       |              |            |
|-----------------------|-----------------------|--------------|------------|
| VERKKAUPI :           | Fannborg ehf.         |              |            |
| KENNITALA VERKKAUFA : | 550764-0169           |              |            |
| LANDNÚMÉR :           | 223398                |              |            |
| STADGREINIR :         | 8710-90-0000101       |              |            |
| EFNI :                | Snið E, F, G, H, I, J |              |            |
| MÆLIKVARDI :          | As indicated          | TEIKN. NR. : | 2_XX_03_03 |
| BLADSTÆRÐ :           | A1                    | VERKNR. :    | 2011       |
| TEIKNAD :             | AP, GÖG, ÞJ           | YFIRFARID :  | SS         |
| DAGSETNING ÚTGÁFU :   | 27.08.2021            | ENDURSK. :   | G          |

**basalt**  
arkitektar

Grandagarður 14  
101 Reykjavík  
sími: 515 1400  
svar@basalt.is  
kt: 660609-1050  
kt: 300653-3169

Teikningna má ekki afrita með neinum haetti, að hluta til eða í heild án skriflegs leyfi höfundar



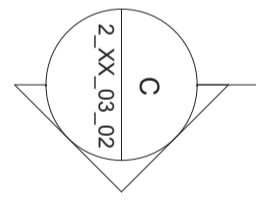
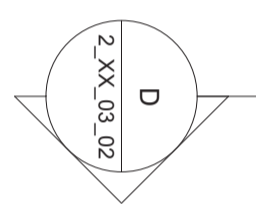
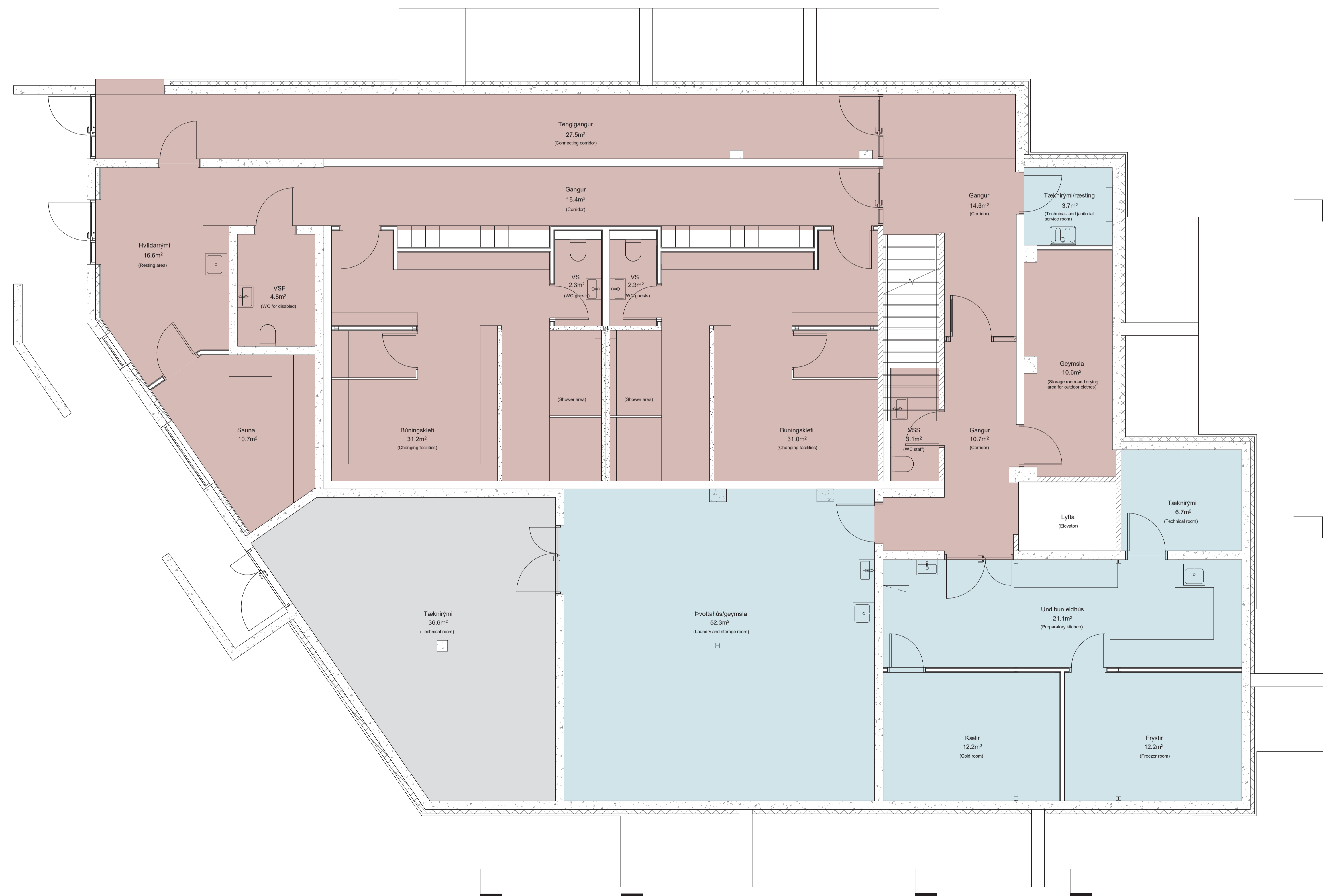
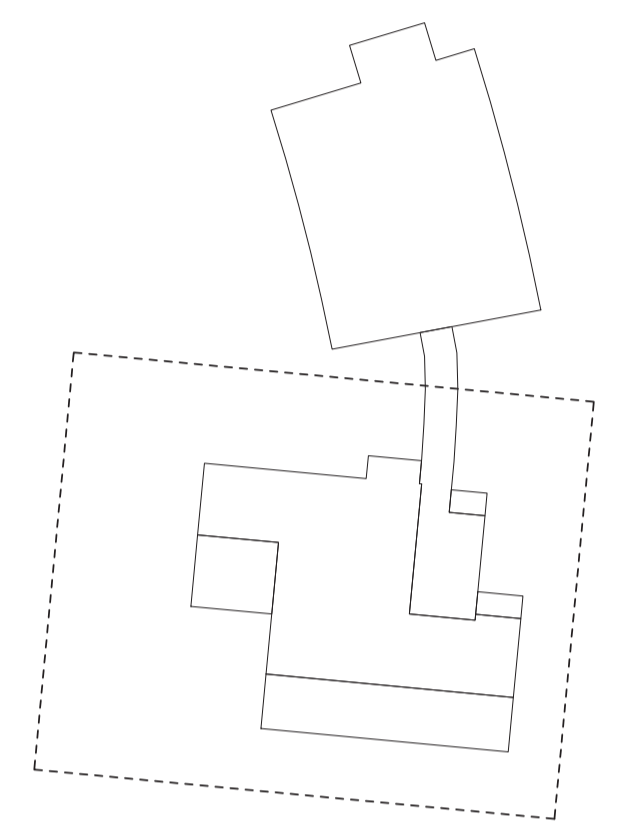
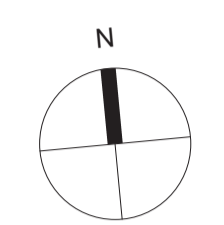
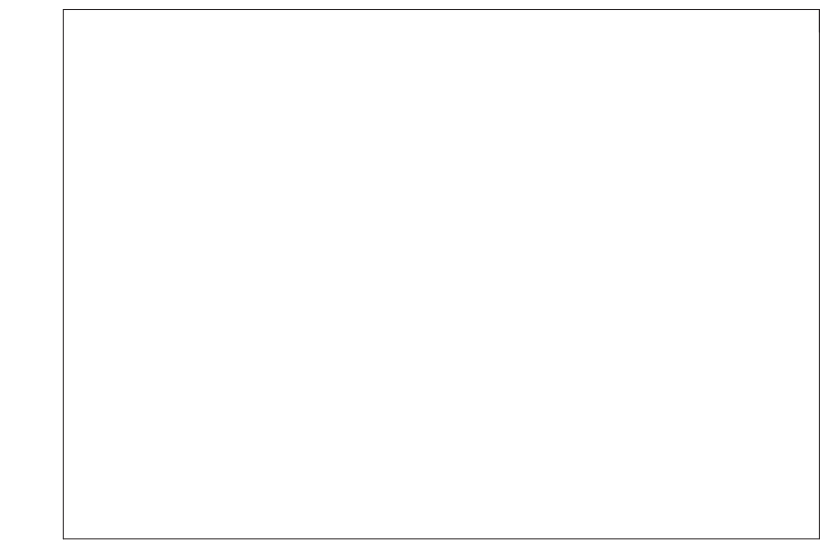
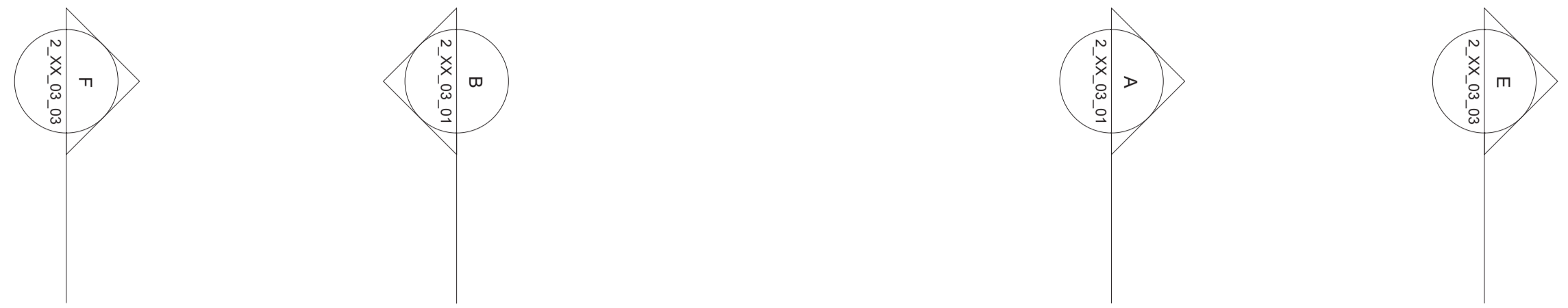

- Skýringar:
- 36.6m<sup>2</sup> Vélslípuð steypa (sanded concrete floor)
  - 183.8m<sup>2</sup> Flísar (tiles)
  - 0m<sup>2</sup> Harðviðargólf (hardwood flooring)
  - 108.2m<sup>2</sup> Epoxy málning (epoxy paint)
  - 0m<sup>2</sup> Mottugryfja (entrance mat with drain underneath)
  - 0m<sup>2</sup> Dúkur (linoleum flooring)
  - 0m<sup>2</sup> Teppí (carpet)

ENDURSKODUN : DAGS :

### Hálendismiðstöð

Kerlingarfjöll

**Verkeiðningar**

VERKKAUPI : Fannborg ehf.  
 KENNITALA VERKKAUÐA: 550764-0169  
 LANDNÚMÉR: 223398  
 STADGREINIR: 8710-90-0000101

EFNI: Gólefnaplan kjallari Skáli  
 MÆLIKVÆRDI: As indicated TEIKN. NR.: 5\_00\_05\_01  
 BLAÐSTÆRÐ: A1 VERKNR.: 2011  
 TEIKNAD: GÖG YFIRFARID: SS  
 DAGSETNING ÚTGÁFU: 07.02.2022 ENDURSK:

**basalt**  
arkitektar

Grandagarður 14  
101 Reykjavík  
sími: 515 1400  
svar@basalt.is  
kt: 660609-1050  
kt: 300653-3169

Teikninguna má ekki afrita með neinum hætti, að hluta til eða í heild án skriflegs leyfi höfundar

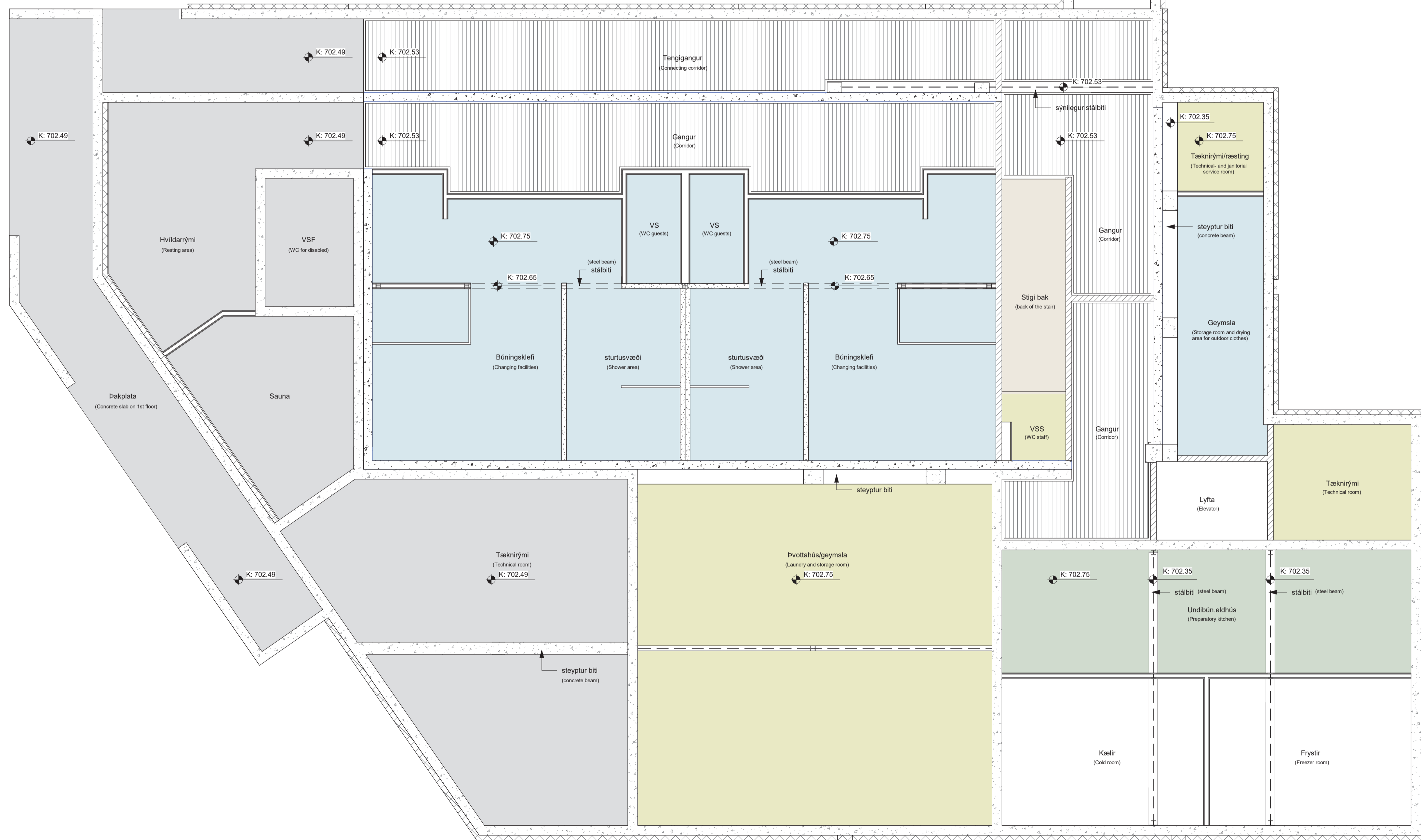
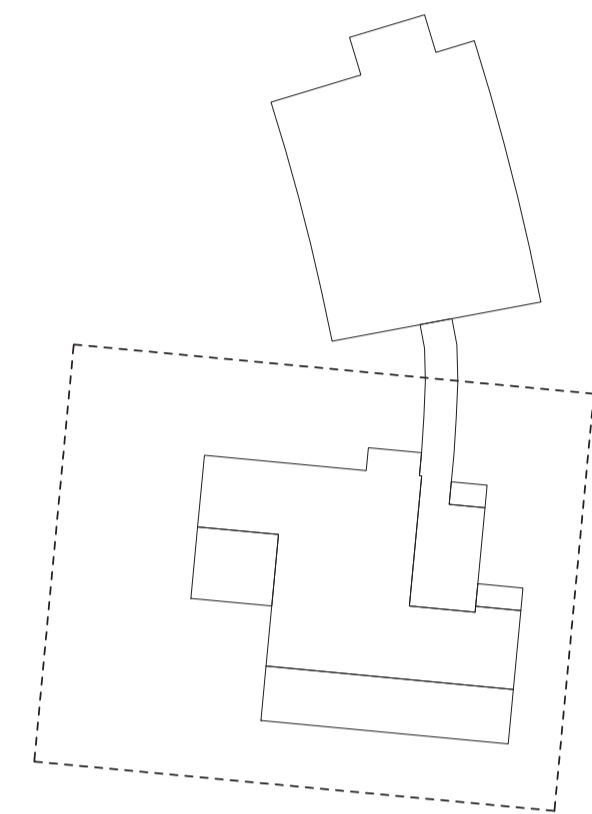
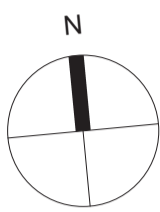
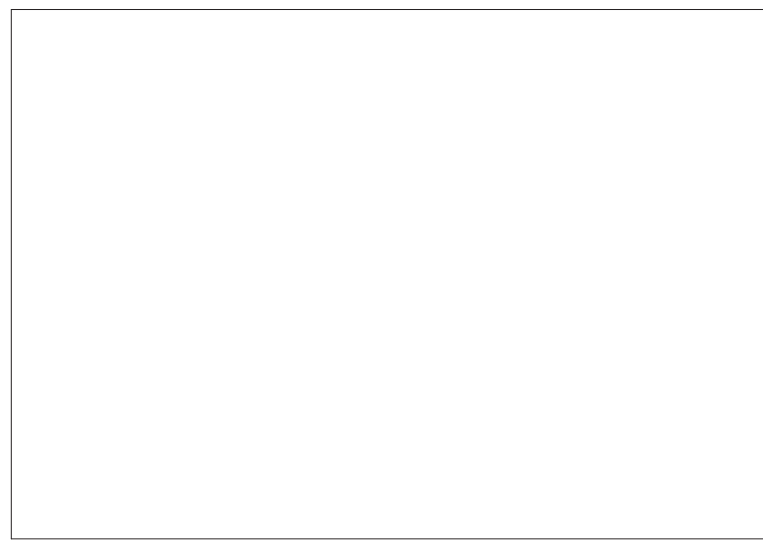
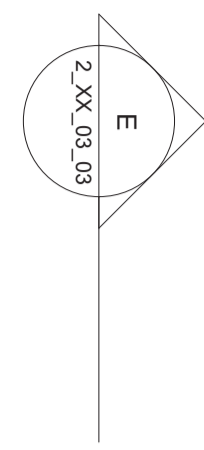
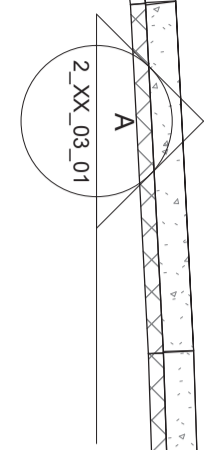
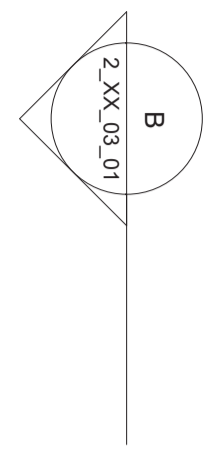
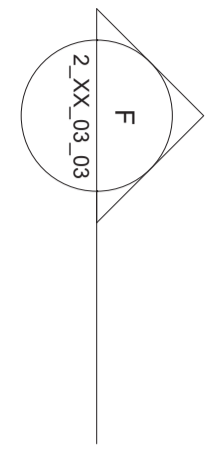
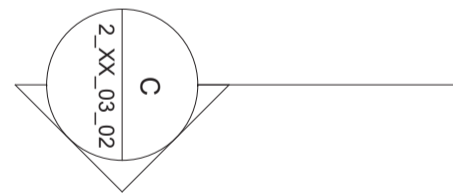
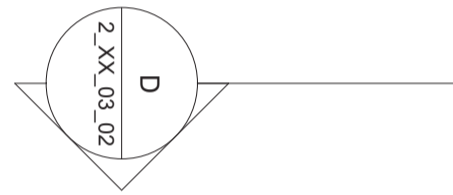

Skýringar:

- Steypt loft (concrete ceiling)
- Sýnilegt CLT (visible CLT)
- Viðarrimaloft 40x40mm (wood bar ceiling)
- Votrýmisfrágangur (wet space finishing)
- Loftadúkur hallandi (leaning acoustic ceiling fabric)
- Loftadúkur láréttur (horizontal acoustic ceiling fabric)
- Kerfislöft 600x600mm (ceiling tile system)
- Óákveðið (indefinite)

ENDURSKODUN : DAGS :

Hálendismiðstöð  
Kerlingarfjöll

Verkeiðningar

VERKKAUPI : Fannborg ehf.  
 KENNITALA VERKKAUÐA: 550764-0169  
 LANDNÚMÉR: 223398  
 STADGREINIR: 8710-90-00000101  
 EFNÍ: Loftaplan kjallari Skáli  
 MÆLIKVARDI: As indicated TEIKN. NR.: 5\_00\_06\_01  
 BLAÐSTÆRÐ: A1 VERKNR: 2011  
 TEIKNAD: GÖG YFIRFARID: SS  
 DAGSETNING ÚTGÁFU: 31.01.2022 ENDURSK:

basalt  
arkitektar

ADALHÖNNUÐUR: Sigríður Sigbjörnsdóttir

Grandagarður 14  
 101 Reykjavík  
 sími: 515 1400  
 svar@basalt.is  
 kt: 660609-1050  
 kt: 300653-3169

Teikninguna má ekki afrita með neinum hætti, að hluta til eða í heild án skriflegs leyfi höfundar

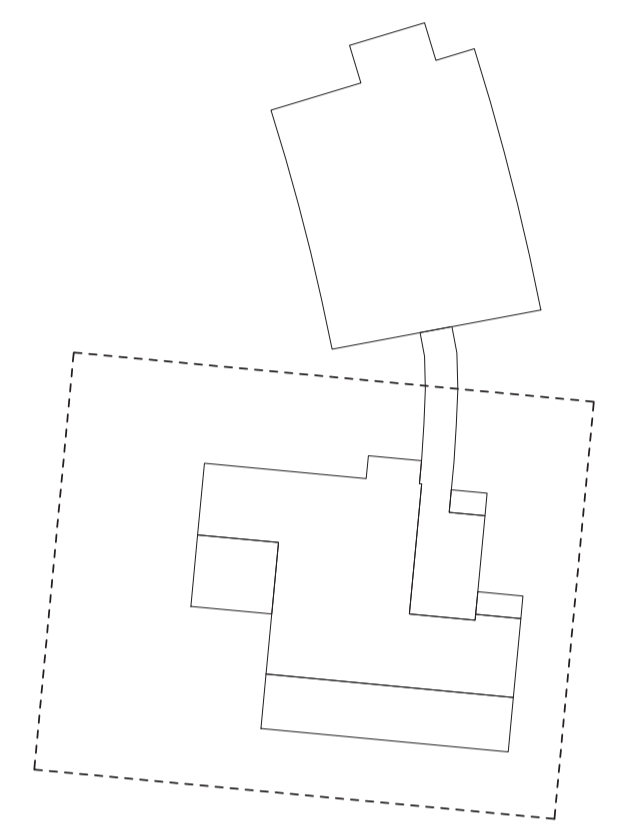
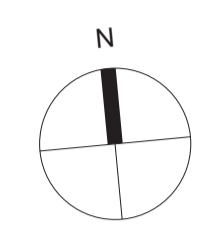
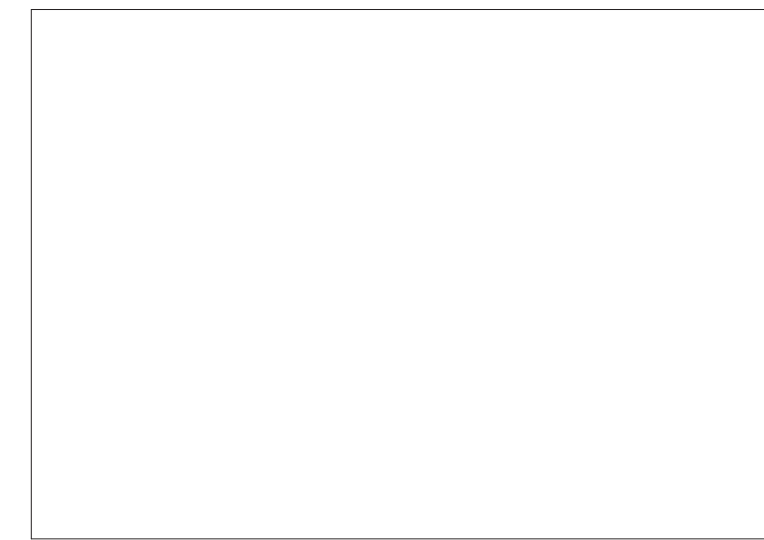
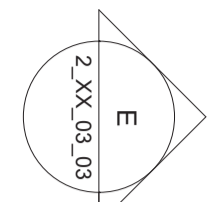
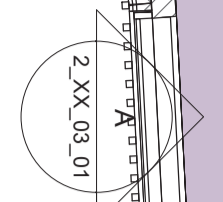
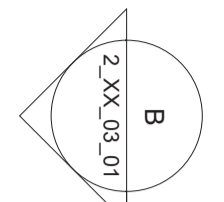
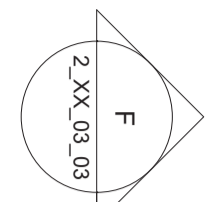
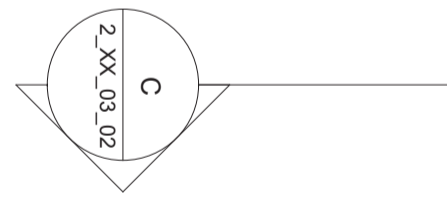
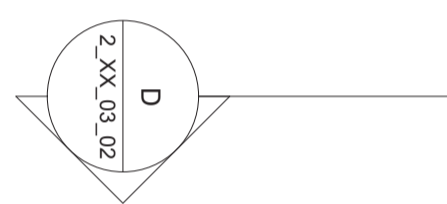
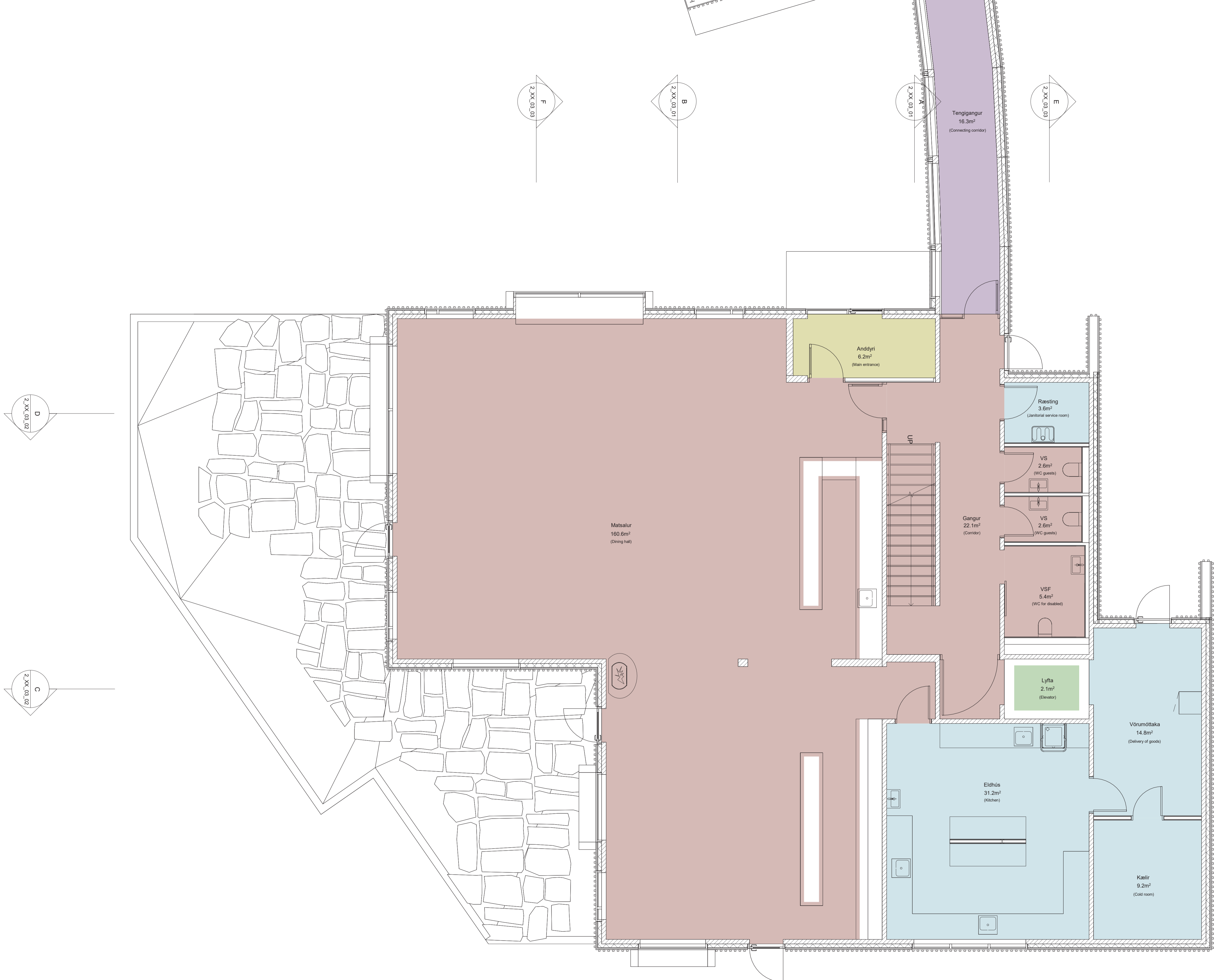

Skýringar:

- 0m<sup>2</sup> Vélsípuð steypa (sanded concrete floor)
- 203.3m<sup>2</sup> Flísar (tiles) att. the basement stairs are 10m<sup>2</sup>
- 0m<sup>2</sup> Haröviðorgölf (hardwood flooring)
- 58.8m<sup>2</sup> Epoxy málning (epoxy paint)
- 6.2m<sup>2</sup> Mottugryfja (entrance mat with drain underneath)
- 2.1m<sup>2</sup> Dúkur (linoleum flooring)
- 16.3m<sup>2</sup> Teppi (carpet)

ENDURSKODUN : DAGS :

**Hálendismiðstöð**  
Kerlingarfjöll

**Verkeiðningar**

VERKKAUPI : Fannborg ehf.  
 KENNITALA VERKKAUPA: 550764-0169  
 LANDNÚMÉR: 223398  
 STADGREINIR: 8710-90-0000101  
 EFNI: Gólefnaplan jarðhæð Skáli  
 MÆLIKVARDI: As indicated TEIKN. NR.: 5\_01\_05\_01  
 BLAÐSTÆRD: A1 VERKNR: 2011  
 TEIKNAD: GÖG YFIRFARID: SS  
 DAGSETNING ÚTGÁFU: 31.01.2022 ENDURSK:

**basalt**  
arkitektar

Grandagarður 14  
101 Reykjavík  
sími: 515 1400  
svar@basalt.is  
kt: 660609-1050  
kt: 300653-3169

Teikninguna má ekki afrita með neinum haði, að hluta til eða í heild án skriflegs leyfi höfundar

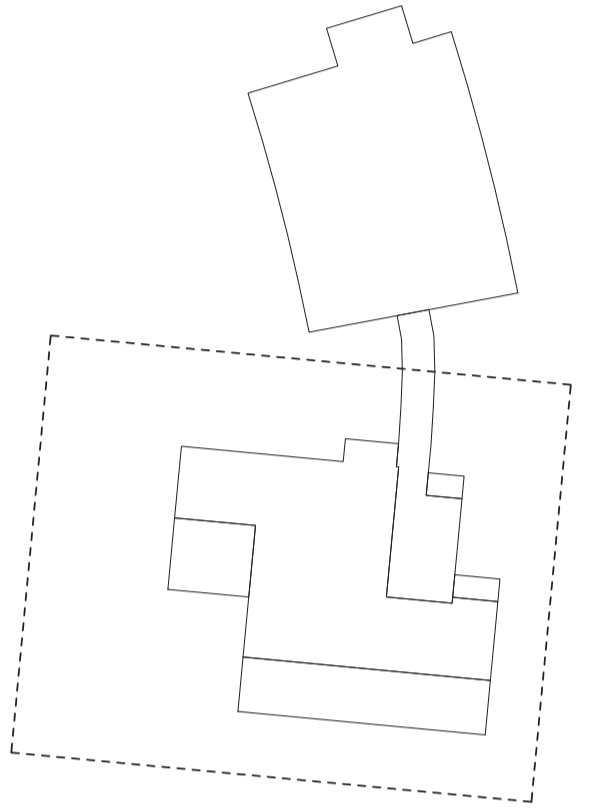
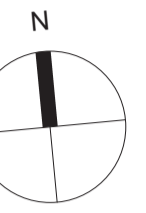
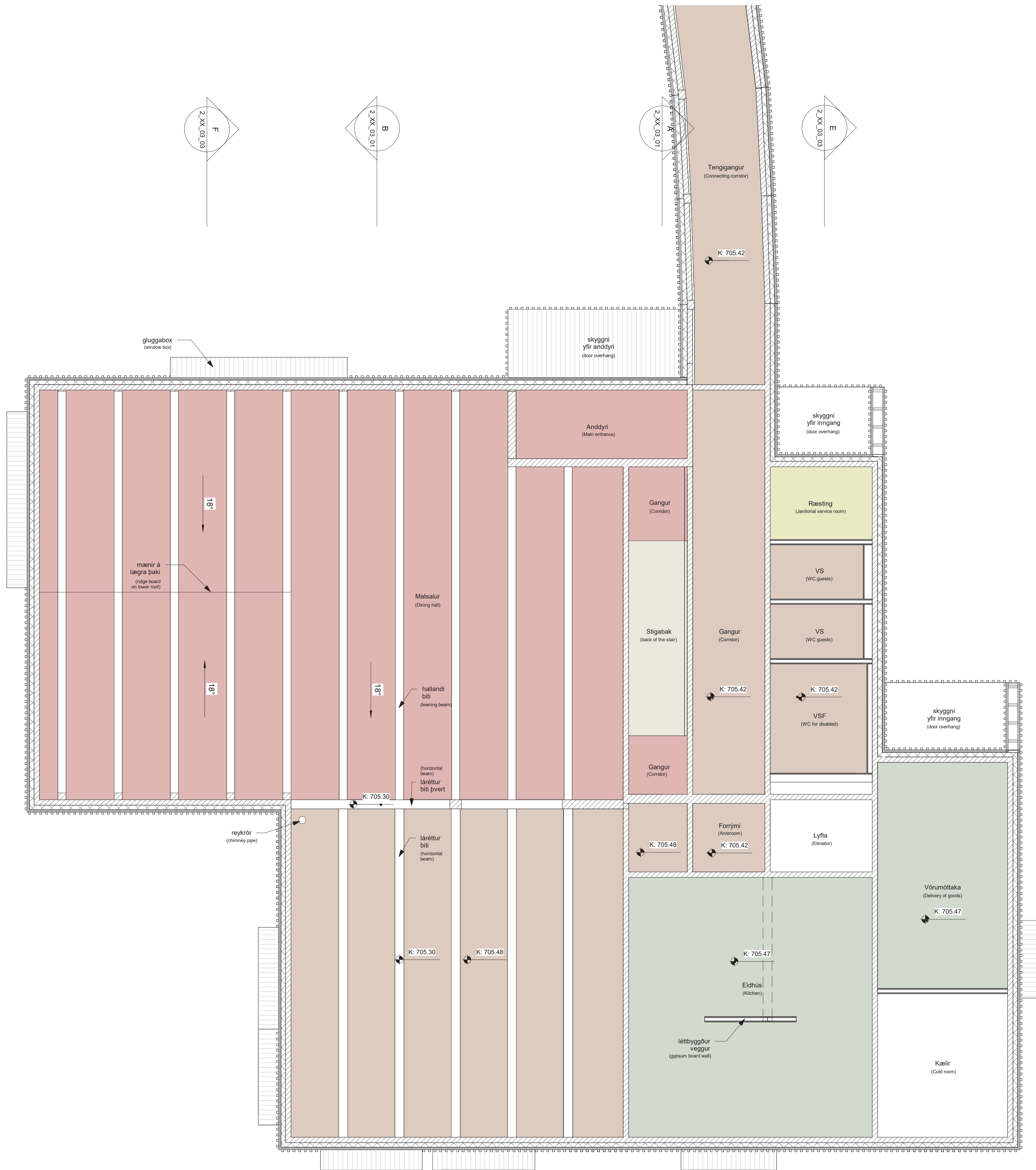
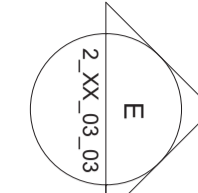
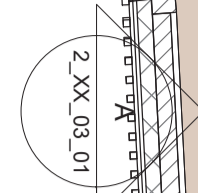
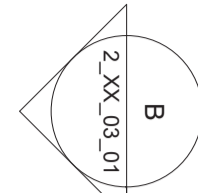
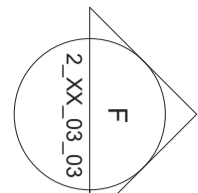
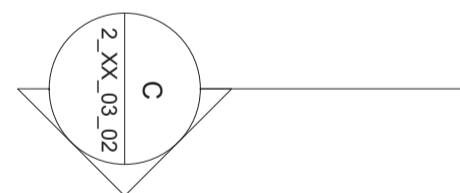
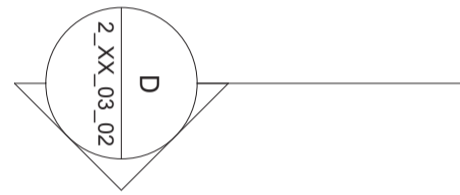

Skýringar:

- Steypt loft (concrete ceiling)
- Sýnilegt CLT (visible CLT)
- Viðarrimialoft 40x40mm (wood bar ceiling)
- Votrýmisfrágangur (wet space finishing)
- Loftadúkur hallandi (leaning acoustic ceiling fabric)
- Loftadúkur láréttur (horizontal acoustic ceiling fabric)
- Kerfislöft 600x600mm (ceiling tile system)
- Óákveðið (indefinite)

ENDURSKODUN : DAGS :

Hálendismiðstöð  
Kerlingarfjöll

Verkeiðningar

VERKKAUPI : Fannborg ehf.  
 KENNITALA VERKKAUPA: 550764-0169  
 LANDNÚMÉR: 223398  
 STADGREINIR: 8710-90-0000101  
 EFNI: Loftaplan jarðhæð Skáli  
 MÆLIKVARDI: As indicated TEIKN. NR.: 5\_01\_06\_01  
 BLAÐSTÆRÐ: A1 VERKNR.: 2011  
 TEIKNAD: GÖG YFIRFARID: SS  
 DAGSETNING ÚTGÁFU: 31.01.2022 ENDURSK:

**basalt**  
arkitektar

ADALHÖNNUÐUR: Sigríður Sigbórsdóttir

Grandagarður 14  
101 Reykjavík  
sími: 515 1400  
svar@basalt.is  
kt: 660609-1050  
kt: 300653-3169

Teikninguna má ekki afrita með neinum hætti, að hluta til eða í heild án skriflegs leyfi höfundar

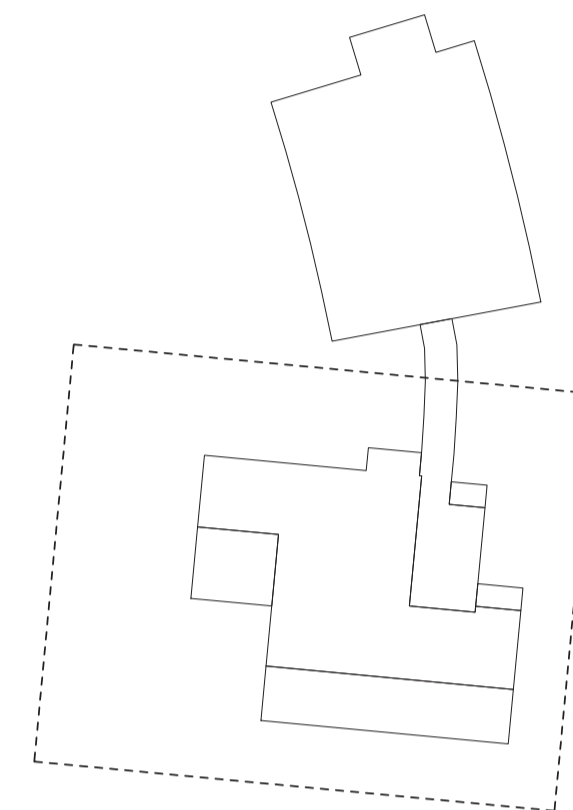
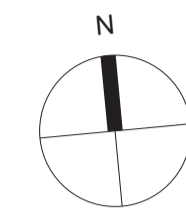
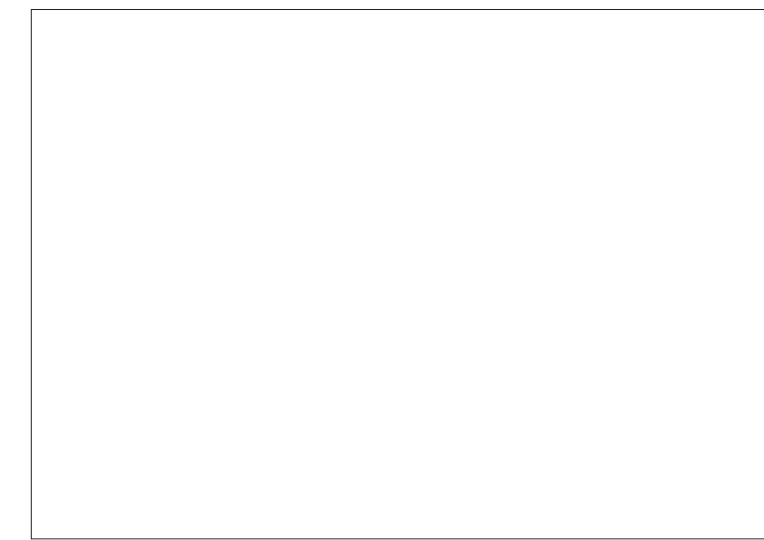
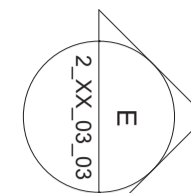
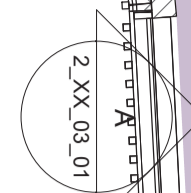
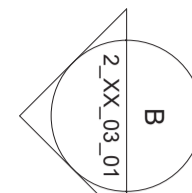
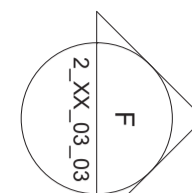
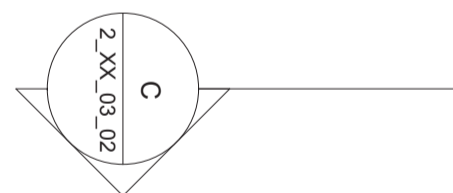
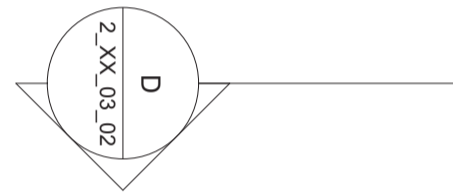
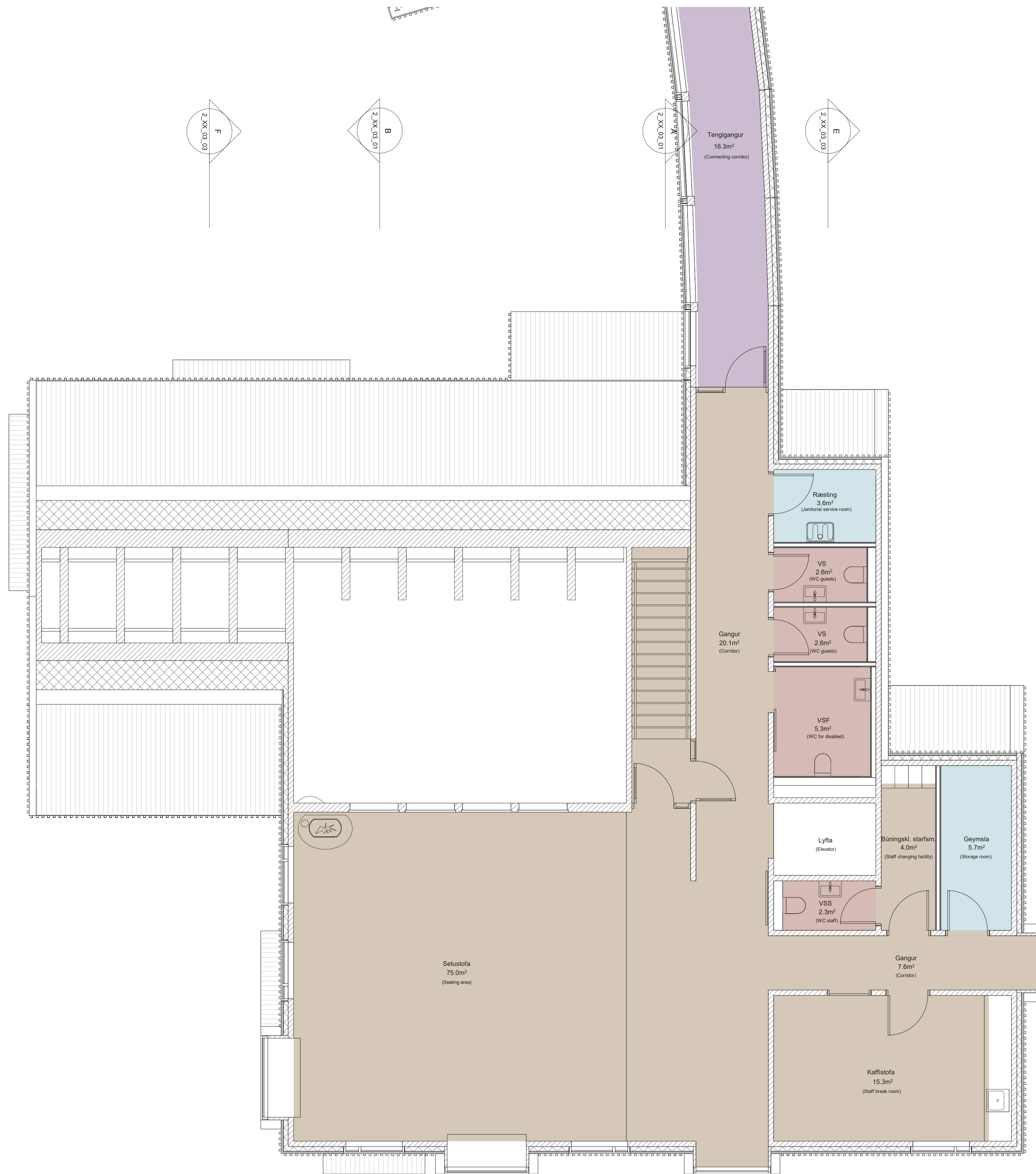

Skýringar:

- 0m² Vélslípuð steypa (sanded concrete floor)
- 12.8m² Flísar (tiles)
- 131.8m² Haróvniörgöf (hardwood flooring) att. the stairs are 9.8m²
- 9.3m² Epoxy málning (epoxy paint)
- 0m² Mottugryfja (entrance mat with drain underneath)
- 0m² Dúkur (linoleum flooring)
- 16.3m² Teppi (carpet)

ENDURSKODUN : DAGS :

Hálendismiðstöð  
Kerlingarfjöll

Verkeiðningar

VERKKAUPI : Fannborg ehf.  
 KENNITALA VERKKAUÐA: 550764-0169  
 LANDNÚMÉR: 223398  
 STADGREINIR: 8710-90-0000101  
 EFNÍ: Gólfefnapan 2 hæð Skáli  
 MÆLIKVÆRDI: As indicated TEIKN. NR.: 5\_02\_05\_01  
 BLAÐSTÆRÐ: A1 VERKNR: 2011  
 TEIKNAD: GÖG YFIRFARID: SS  
 DAGSETNING ÚTGÁFU: 31.01.2022 ENDURSK:

**basalt**  
arkitektar







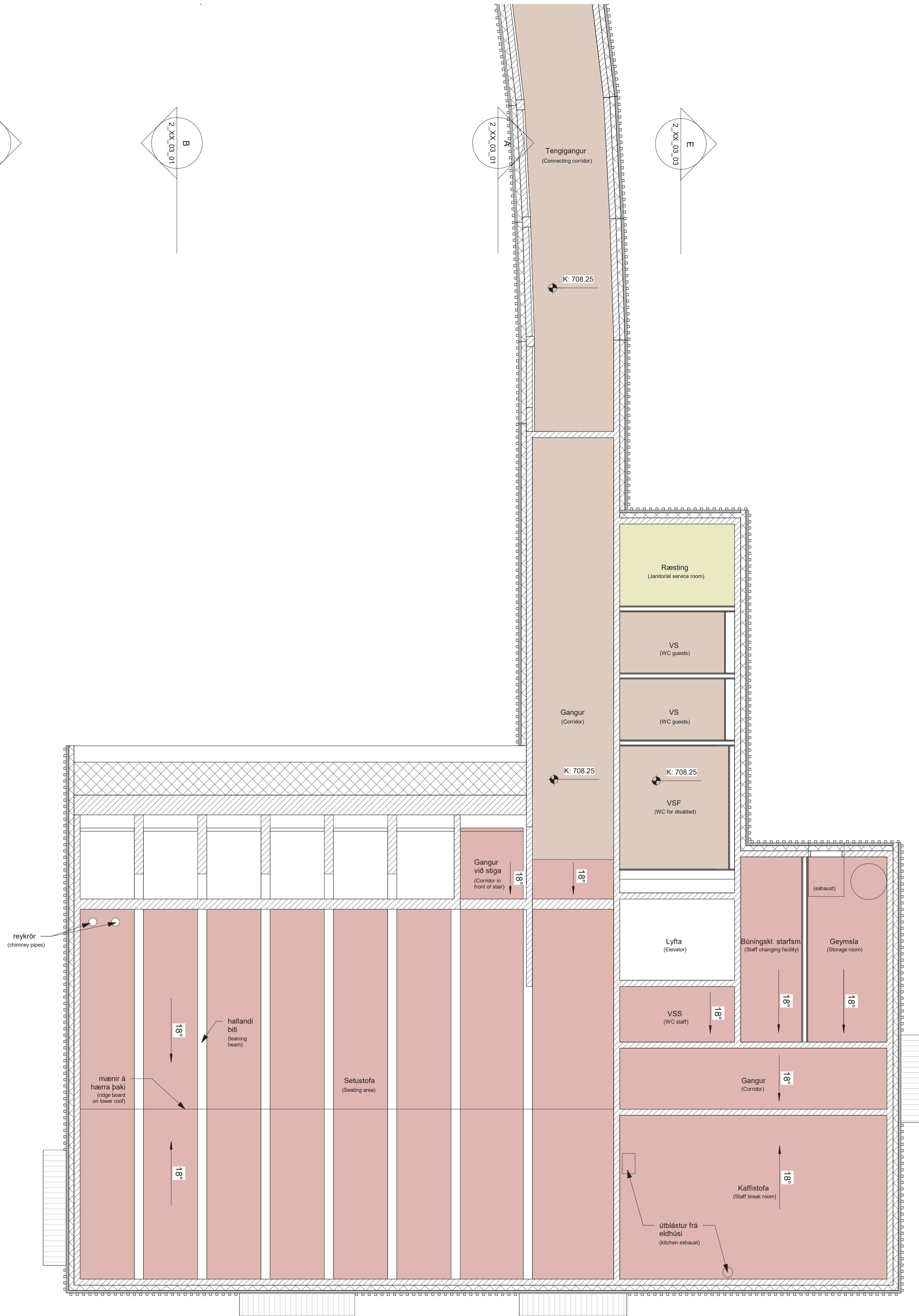
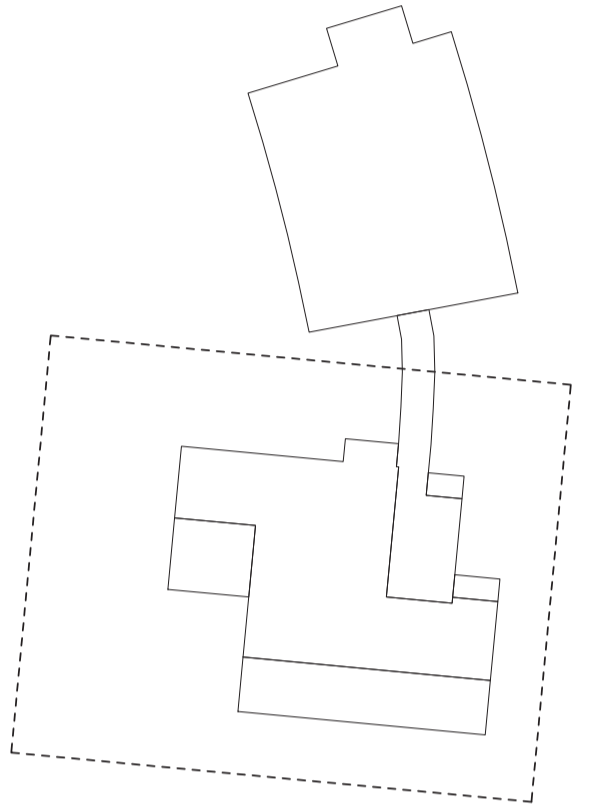
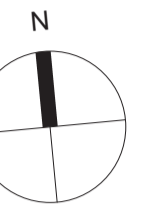
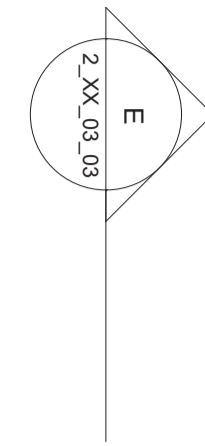
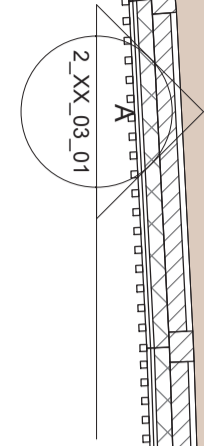
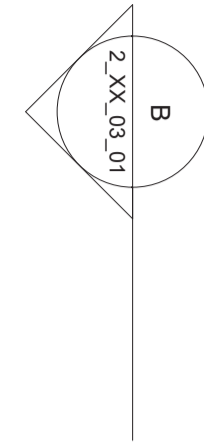
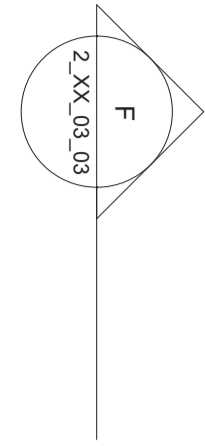
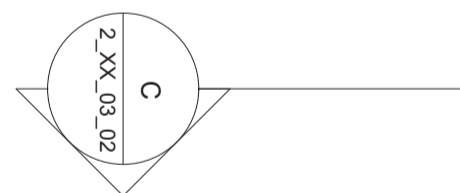
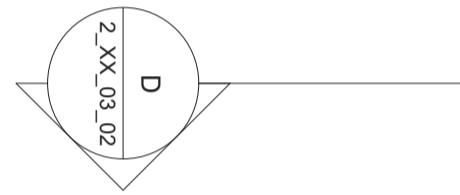

ADALHÖNNUÐUR: Sigríður Sigbórsdóttir

Grandagarður 14  
101 Reykjavík  
sími: 515 1400  
svar@basalt.is  
kt: 660609-1050  
kt: 300653-3169

Teikninguna má ekki afrita með neinum haði, að hluta til eða í heild án skriflegs leyfi höfundar



Skýringar:

-  Steypt loft (concrete ceiling)
-  Sýnilegt CLT (visible CLT)
-  Viðarrimialoft 40x40mm (wood bar ceiling)
-  Votrymisfrágangur (wet space finishing)
-  Loftadúkur hallandi (leaning acoustic ceiling fabric)
-  Loftadúkur láréttur (horizontal acoustic ceiling fabric)
-  Kerfislóft 600x600mm (ceiling tile system)
-  Óákveðið (indefinite)

ENDURSKODUN : DAGS :

Hálendismiðstöð  
Kerlingarfjöll

Verkeiðningar

VERKKAUPI : Fannborg ehf.  
 KENNITALA VERKKAUPA: 550764-0169  
 LANDNÚMÉR: 223398  
 STADGREINIR: 8710-90-0000101  
 EFNÍ: Loftaplan 2 hæð Skáli  
 MÆLIKVÆRDI: As indicated TEIKN. NR.: 5\_02\_06\_01  
 BLAÐSTÆRÐ: A1 VERKNR: 2011  
 TEIKNAD: GÖG YFIRFARID: SS  
 DAGSETNING ÚTGÁFU: 31.01.2022 ENDURSK:

**basalt**  
arkitektar

ADALHÖNNUÐUR: Sigríður Sigbórsdóttir

Grandagarður 14  
101 Reykjavík  
sími: 515 1400  
svar@basalt.is  
kt: 606009-1050  
kt: 300653-3169

Teikninguna má ekki afrita með neinum hætti, að hluta til eða í heild án skriflegs leyfi höfundar

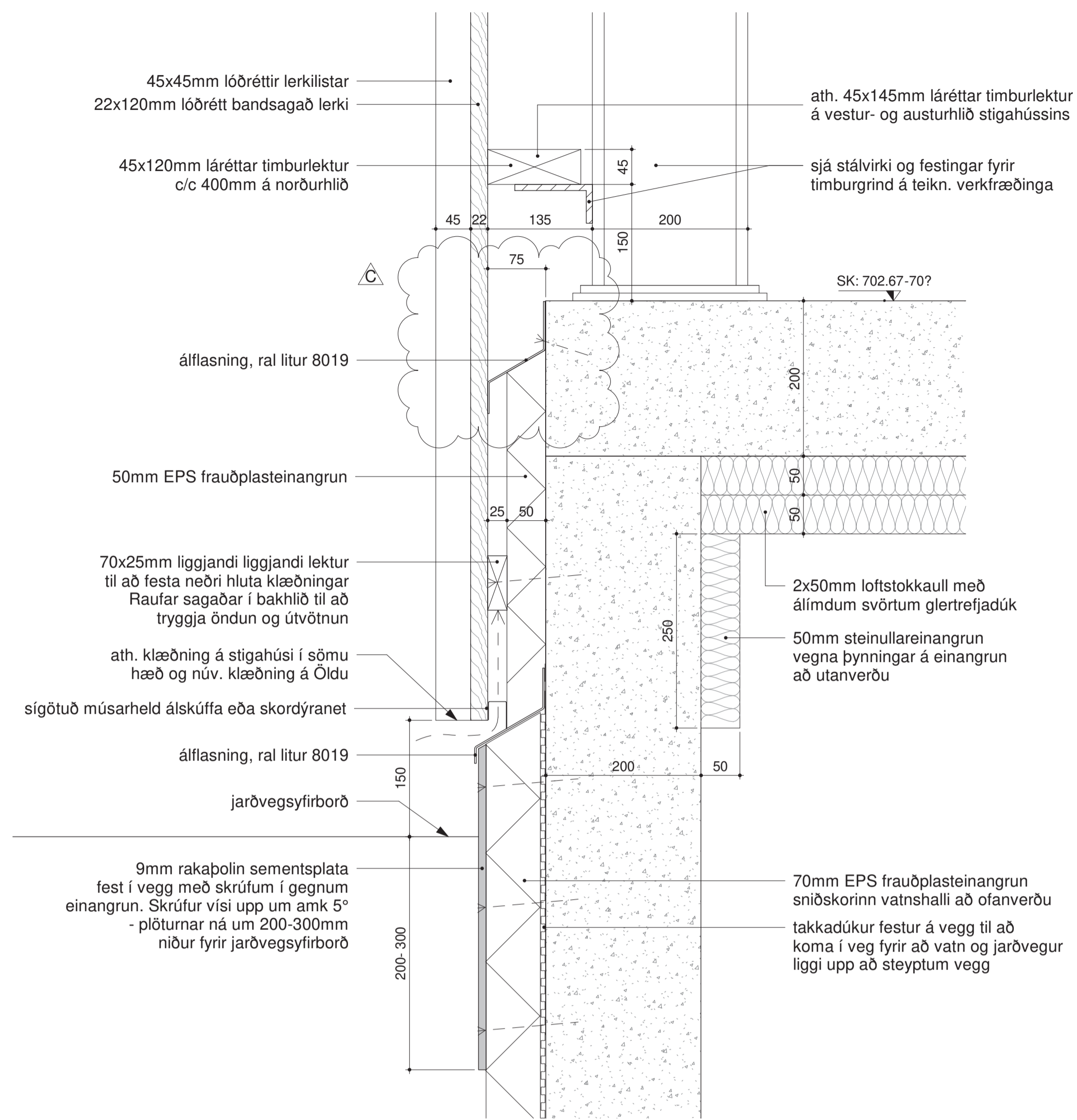

1 Frág. klæðningar á stigahúsi Öldu  
2\_XX\_02\_03 1:5

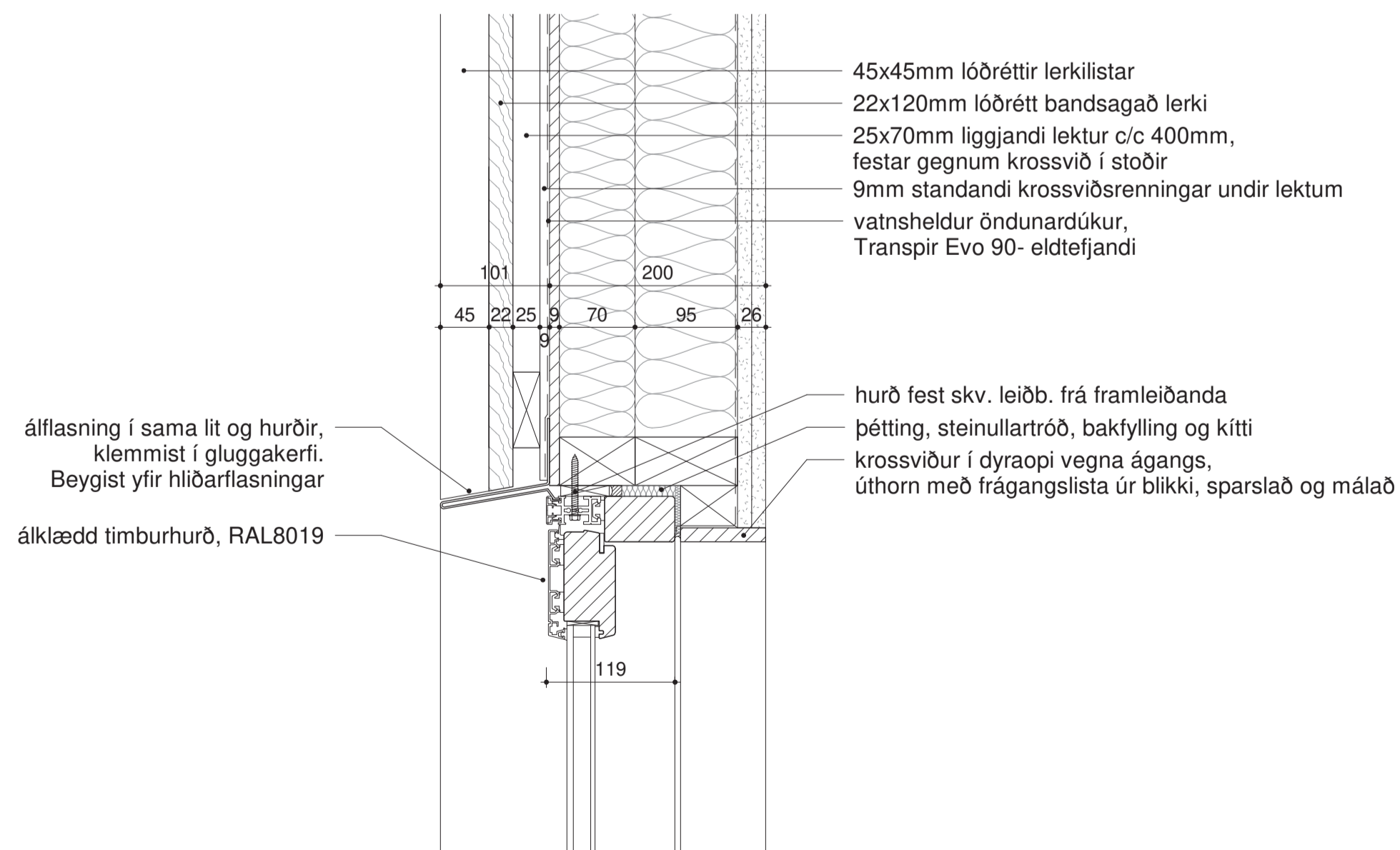

4 Frág. við flóttahurð á norðurgaffli Öldu uppi  
2\_XX\_02\_03 1:5

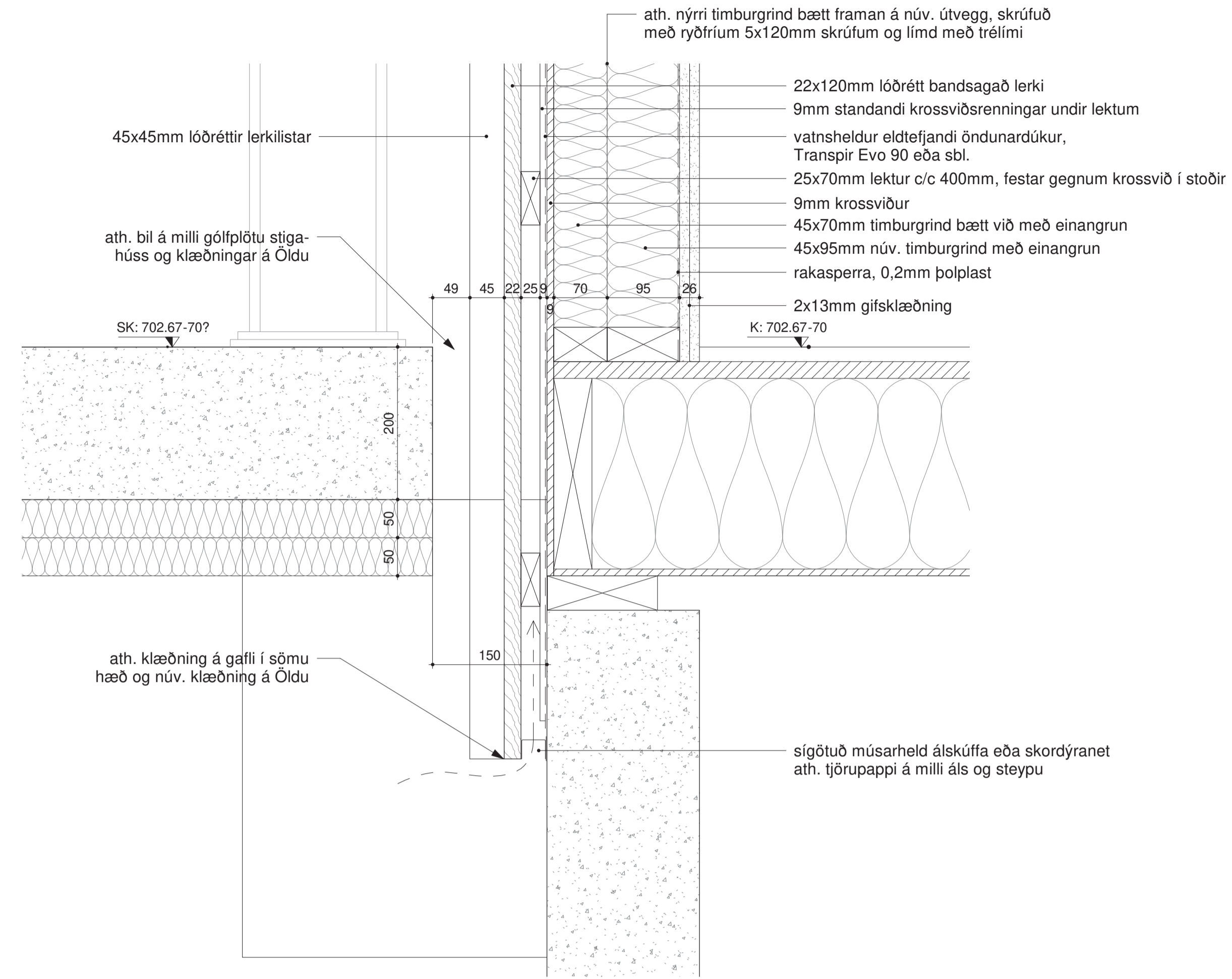

2 Frág. klæðningar á norðurgaffli Öldu  
2\_XX\_02\_03 1:5

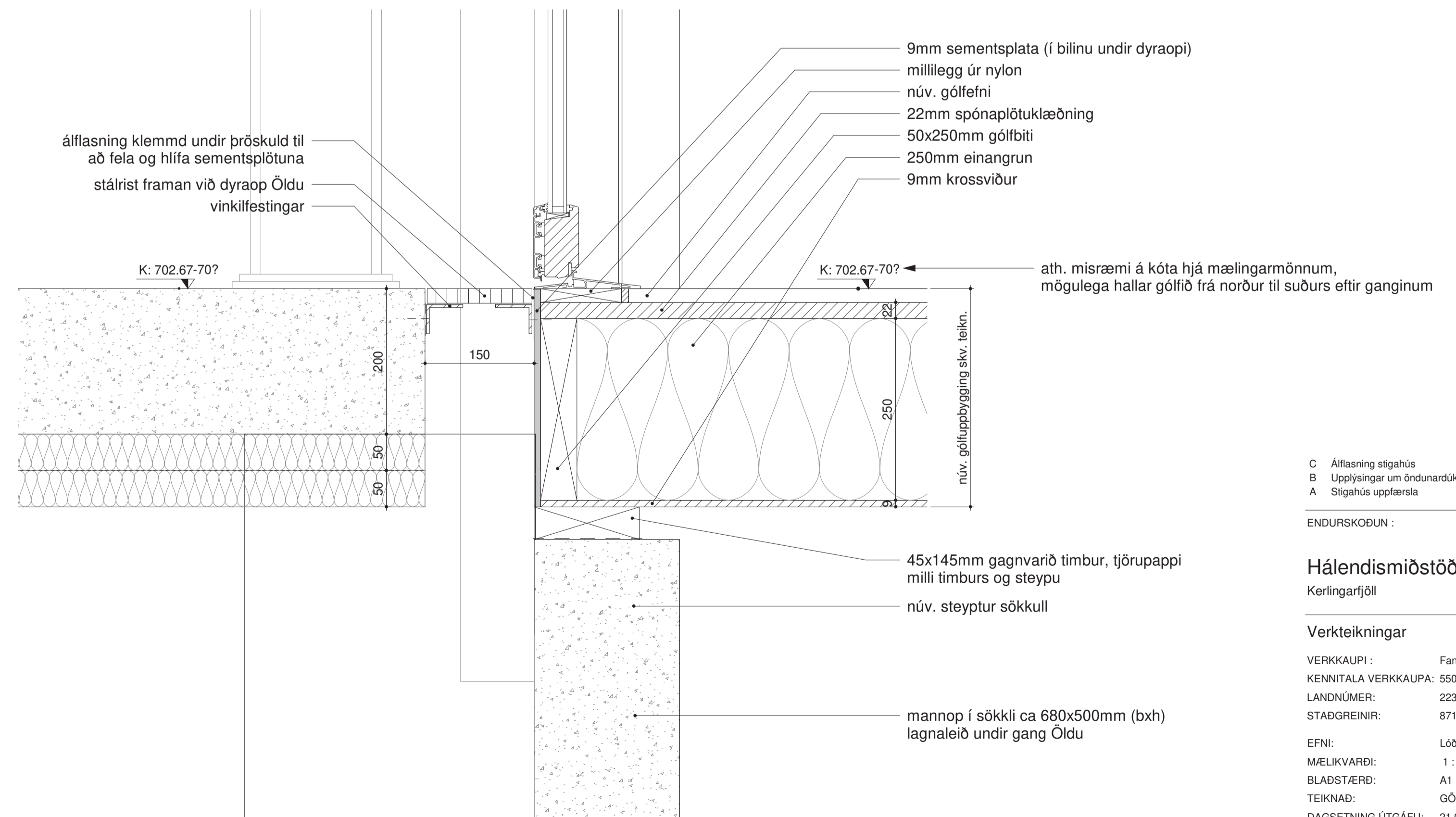

3 Frág. við flóttahurð á norðurgaffli Öldu niðri  
2\_XX\_02\_03 1:5

SKÝRINGAR

Alltaf skal setja asfaltríkan pappa milli timbers og steypu og málna og steypu.

Alltaf skal grunna undir kittun með viðeigandi grunni.

Gluggar, úthurðir og flasningar skal pólýhúða í RAL 8019.

Timburlistaklæðning:  
45x45mm lóðréttir listar með 80mm millibili.  
22x120mm lóðrétt timburborð með 5mm millibili.  
Viðurinn er bandsagaður og yfirborðs-mehöndlaður, val í samráði við arkitekta.

|   |                                |          |
|---|--------------------------------|----------|
| C | Álfflasning stigahús           | 10.11.21 |
| B | Upplýsingar um öndunardúk o.íí | 01.10.21 |
| A | Stigahús upplærsla             | 23.08.21 |

ENDURSKODUN : DAGS :

Hálendismiðstöð  
Kerlingarfjöll

Verkeigningar

|                      |                               |                        |
|----------------------|-------------------------------|------------------------|
| VERKKAUPI :          | Fannborg ehf.                 |                        |
| KENNITALA VERKKAUJA: | 550764-0169                   |                        |
| LANDNÚMÉR:           | 223398                        |                        |
| STADGREINIR:         | 8710-90-00000101              |                        |
| EFNI:                | Lóðrétt deili - stigahús Alda |                        |
| MÆLIKVARDI:          | 1 : 5                         | TEIKN. NR.: 7_XX_03_01 |
| BLAÐSTÆRD:           | A1                            | VERKNR: 2011           |
| TEIKNAD:             | GÖG, AP                       | YFIRFARID: SS          |
| DAGSETNING ÚTGÁFU:   | 21.07.2021                    | ENDURSK: C             |

**basalt**  
arkitektar

ADALHÖNNUDUR: Sigríður Sigbórsdóttir

Grandagarður 14  
101 Reykjavík  
sími: 515 1400  
svar@basalt.is  
kt: 660609-1050  
kt: 300653-3169

Teikninguna má ekki afrita með neinum hætti, að hluta til eða í heild án skriflegs leyfi höfundar

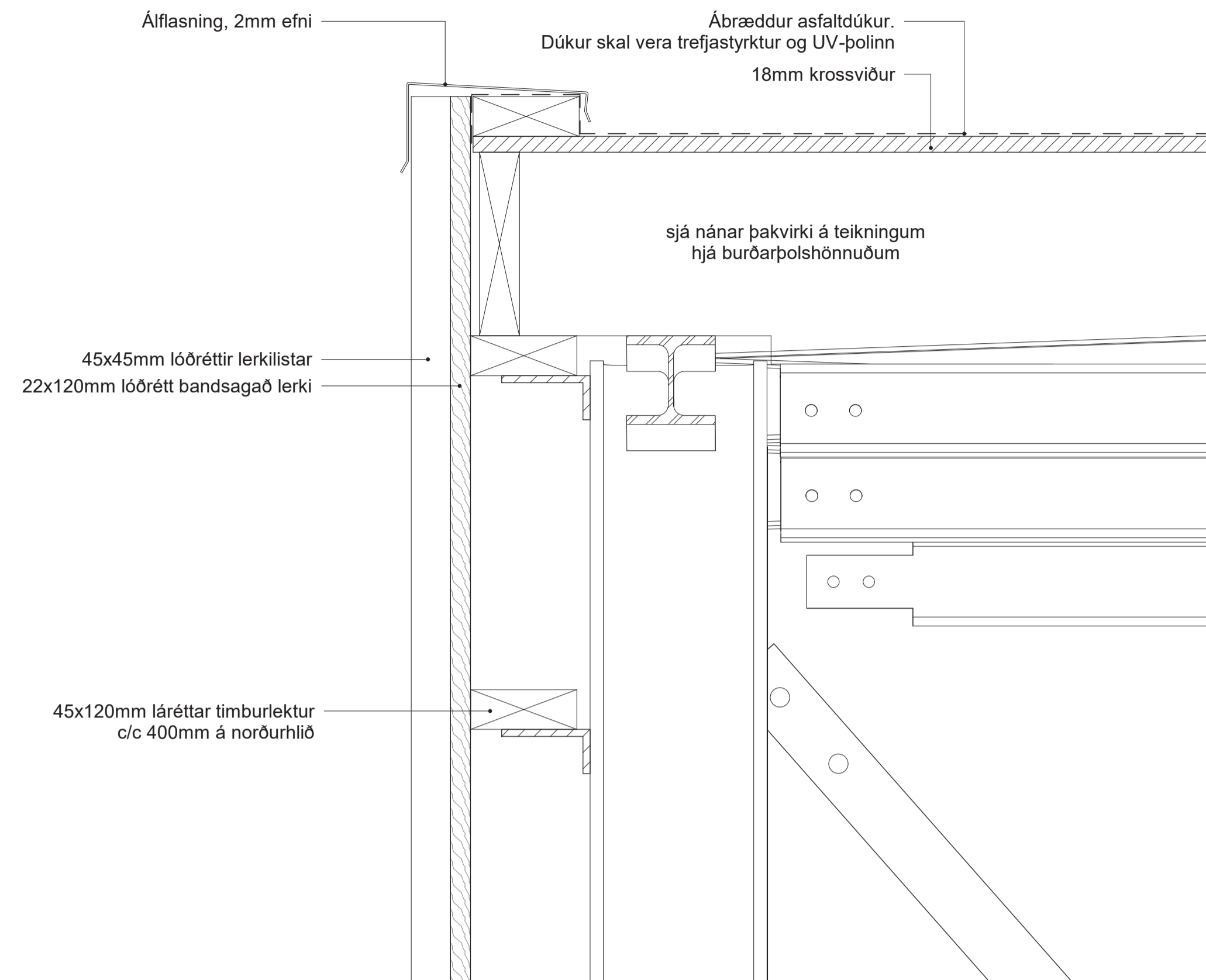

1 Frág. á þaki stigahúss Öldu  
2\_XX\_02\_03 1:5

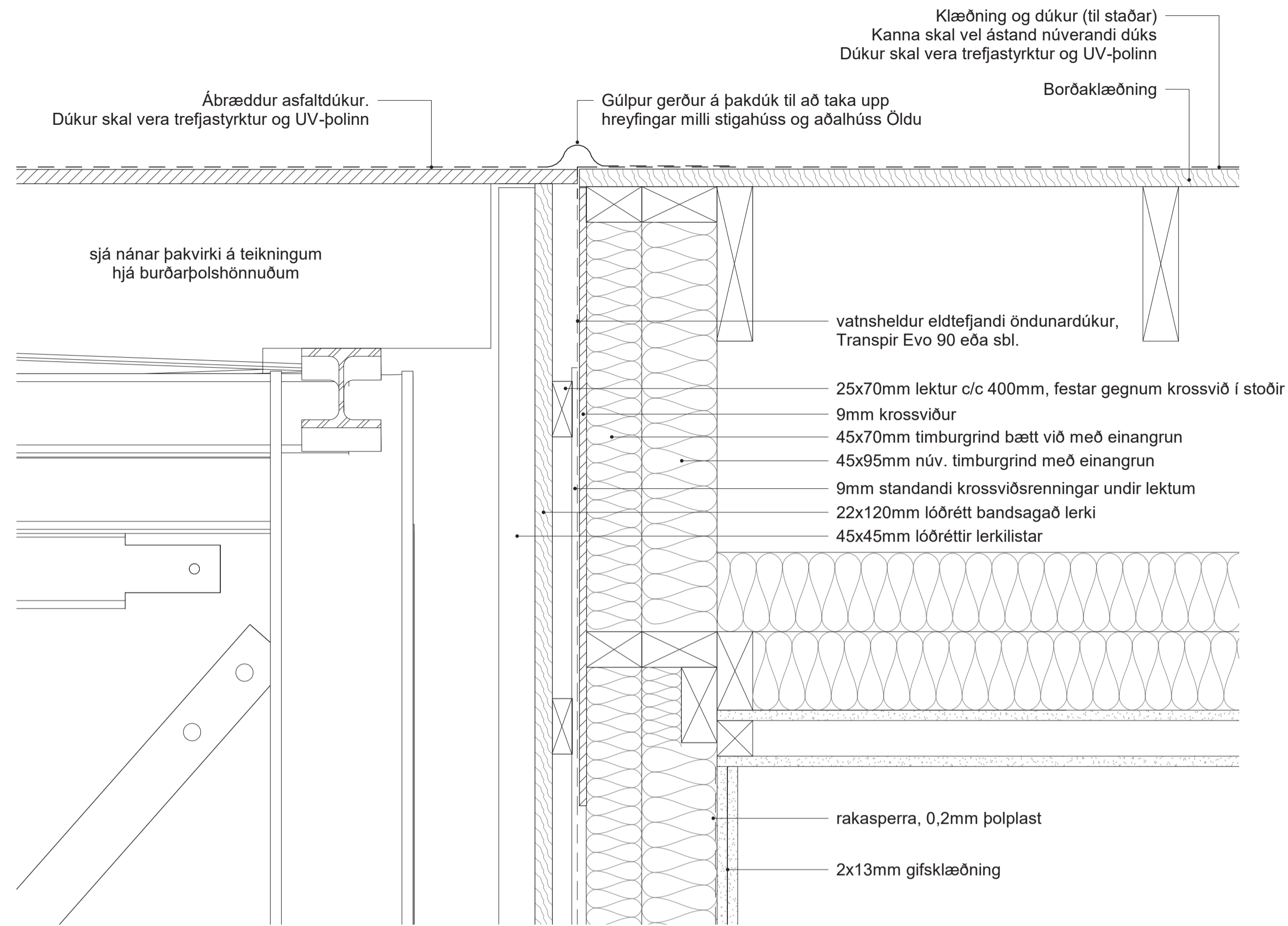

2 Frág. við þök stigahúss og Öldu  
2\_XX\_02\_03 1:5

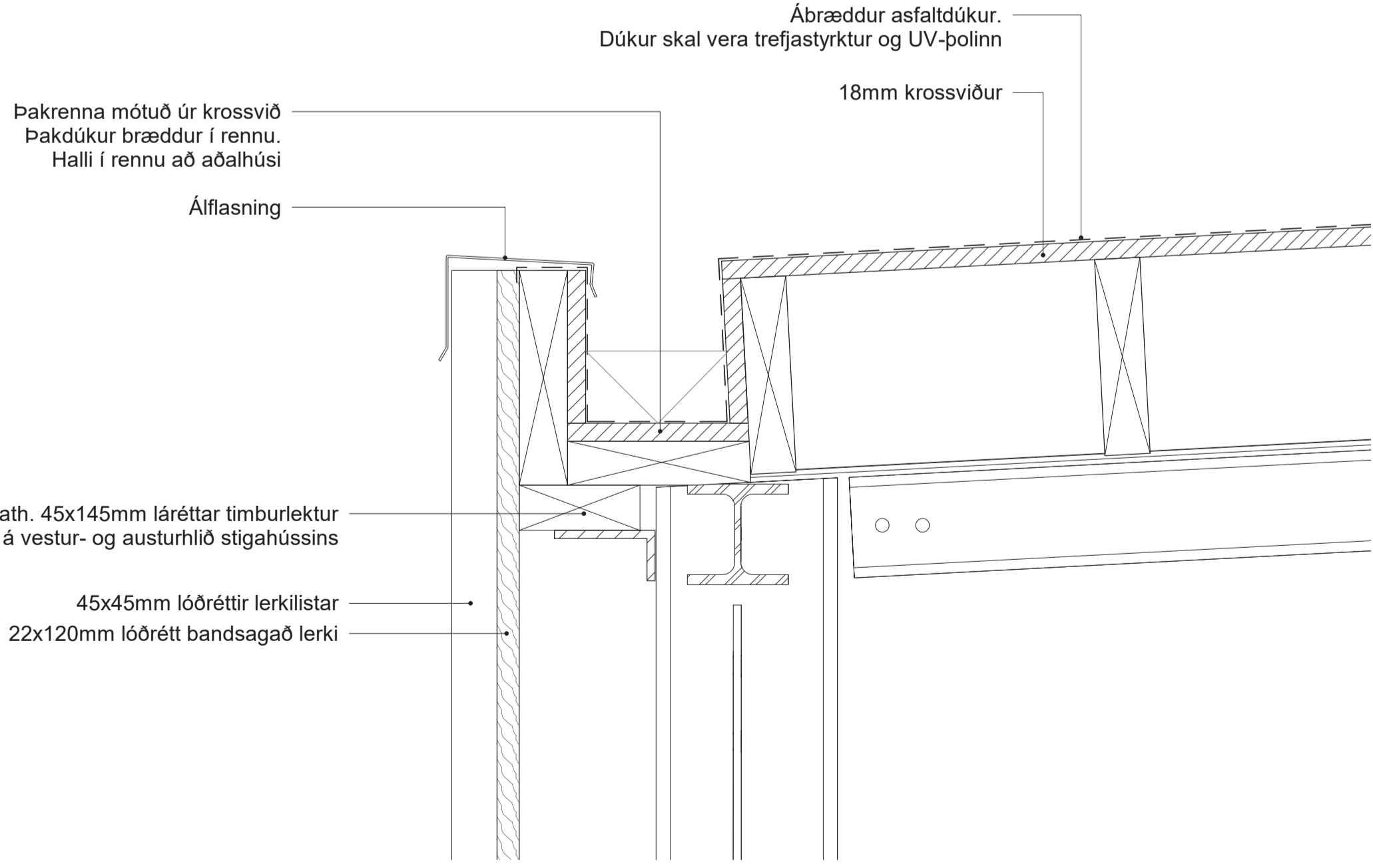

4 Frág. þak stigahúss að neðan  
2\_XX\_02\_03 1:5

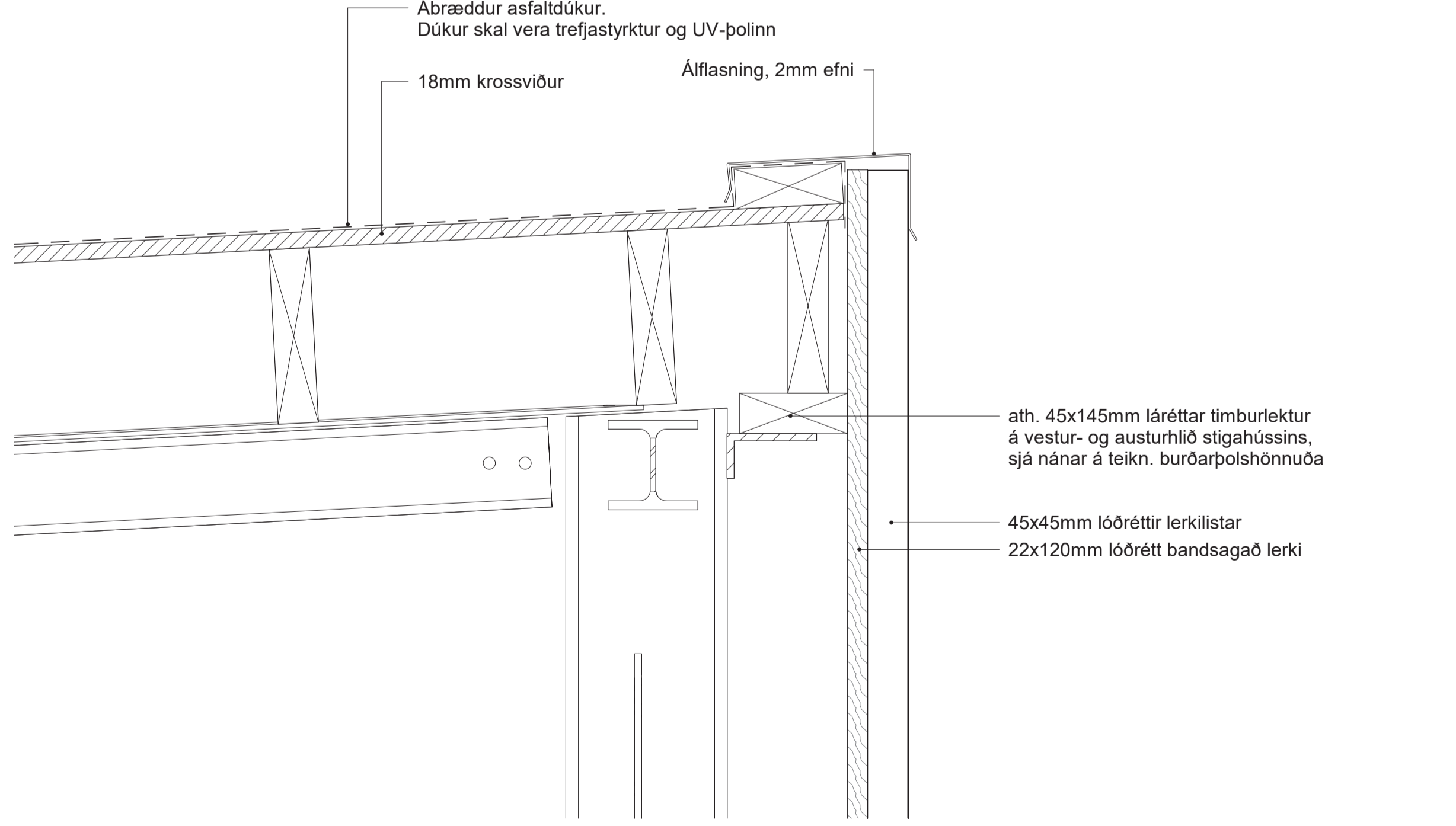

3 Frág. þak stigahúss að ofan  
2\_XX\_02\_03 1:5

SKÝRINGAR

Alltaf skal setja asfaltríkan pappu milli timbers og steypu og málna og steypu.

Alltaf skal grunna undir kittun með viðeigandi grunni.

Gluggar, útihúrir og flasningar skal pólýhúða í RAL 8019.

Timburlistaklæðning:  
45x45mm lóðréttir listar með 80mm millibili.  
22x120mm lóðrétt timburborð með 5mm millibili.  
Viðurinn er bandsagaður og yfirborðsmeðhöndlaður, val í samráði við arkitekta.

ENDURSKODUN : DAGS :

Hálendismiðstöð  
Kerlingarfjöll

Verkeigningar  
VERKKAUPI : Fannborg ehf.  
KENNITALA VERKKAUPA: 550764-0169  
LANDNÚMÉR: 223398  
STADGREINIR: 8710-90-0000101  
EFNI: Lóðrétt delli - stigahús Alda þak  
MÆLIKVARDI: 1:5 TEIKN. NR.: 7\_XX\_03\_02  
BLAÐSTÆRD: A1 VERKNR: 2011  
TEIKNAD: AP, GOG YFIRFARID: SS  
DAGSETNING ÚTGÁFU: 28.10.2021 ENDURSK:

**basalt**  
arkitektar  
Grandagarður 14  
101 Reykjavík  
sími: 515 1400  
svar@basalt.is  
kt: 660609-1050  
kt: 300653-3169

Teikninguna má ekki afrita með neinum haetti, að hluta til eða í heild en skriflega leyft hotundar



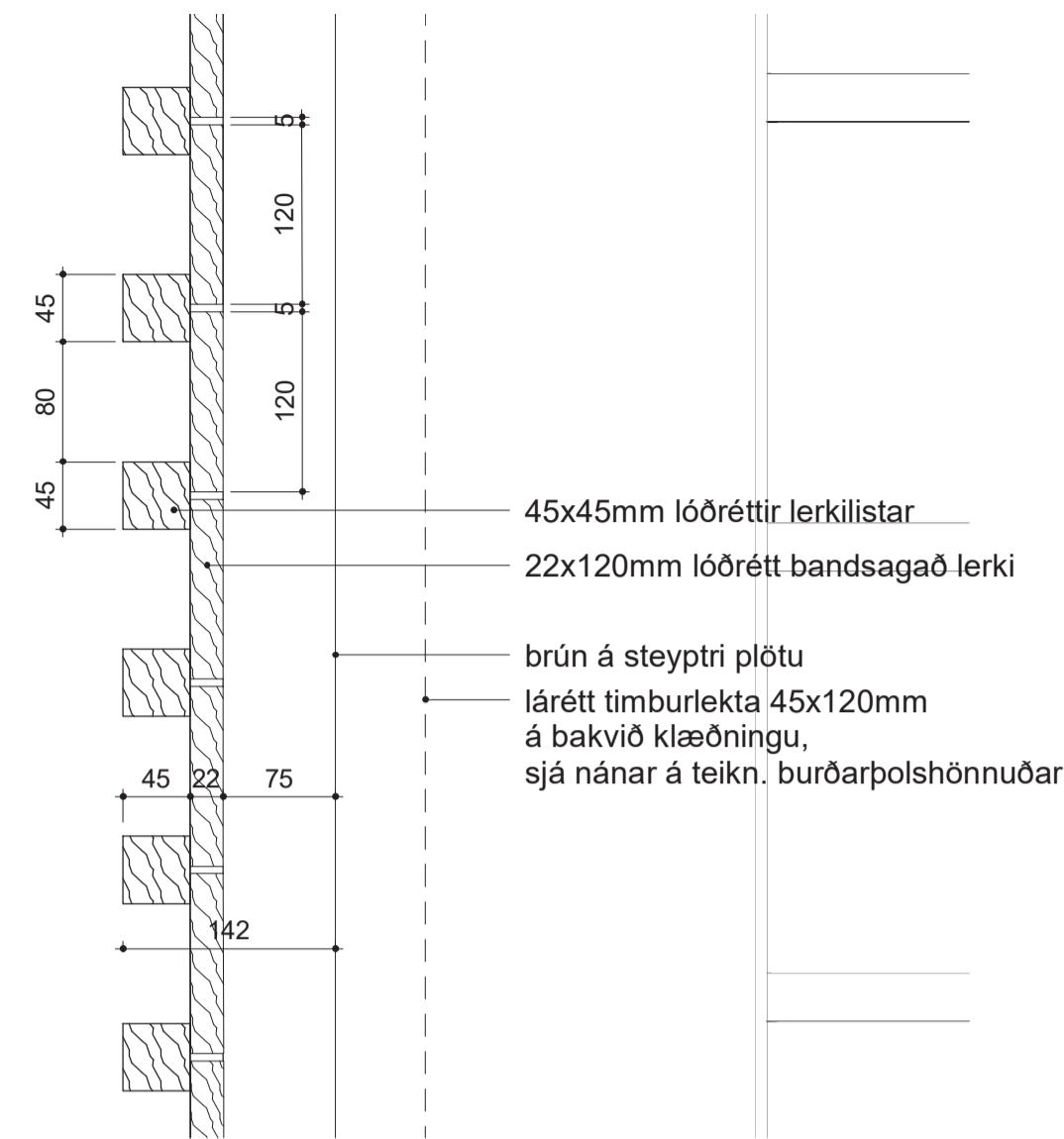

1 Frág. klæðningar á stíghúsi Öldu  
2\_01\_01\_02 1:5

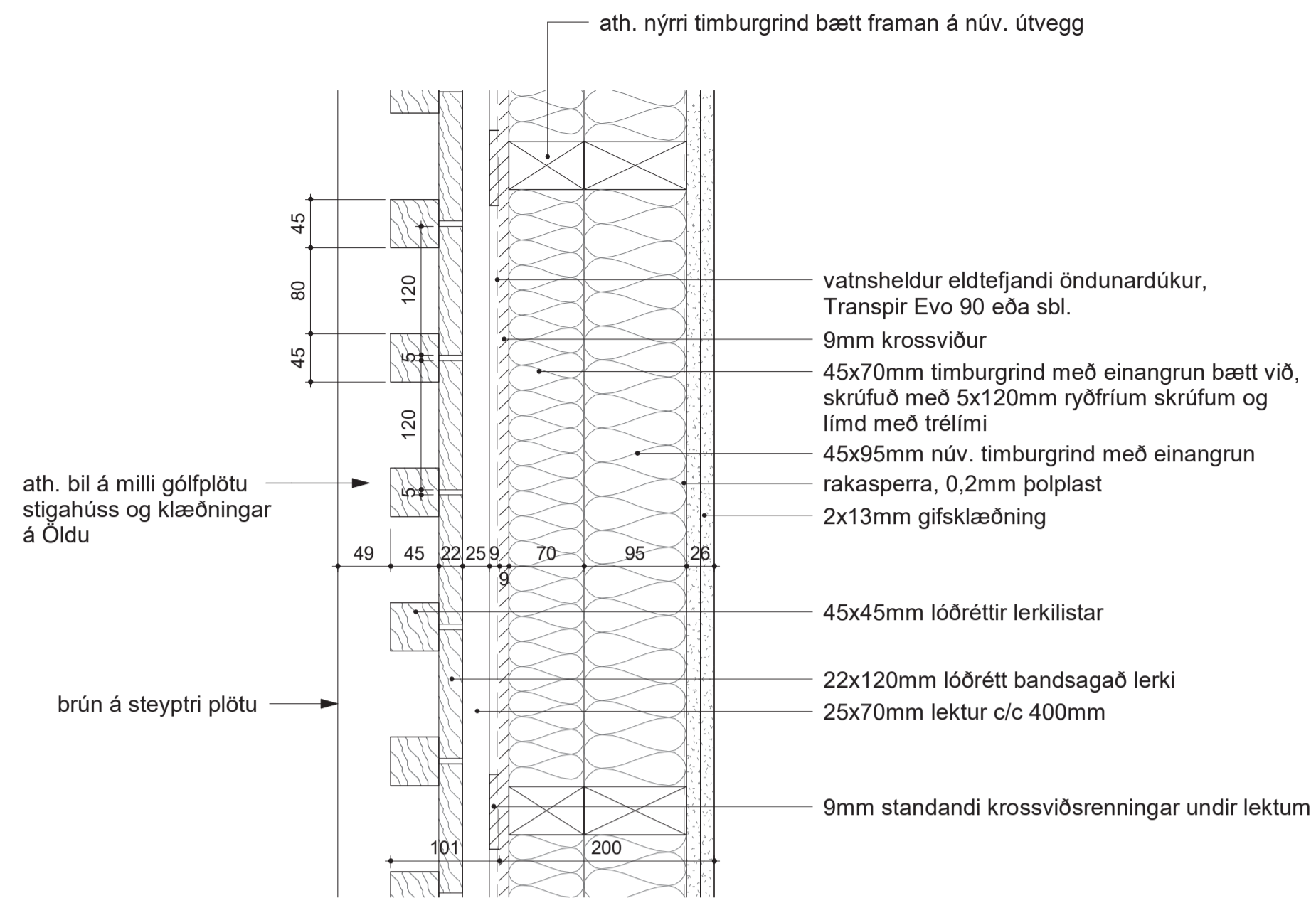

5 Frág. klæðningar á norðurgafli Öldu  
2\_01\_01\_02 1:5

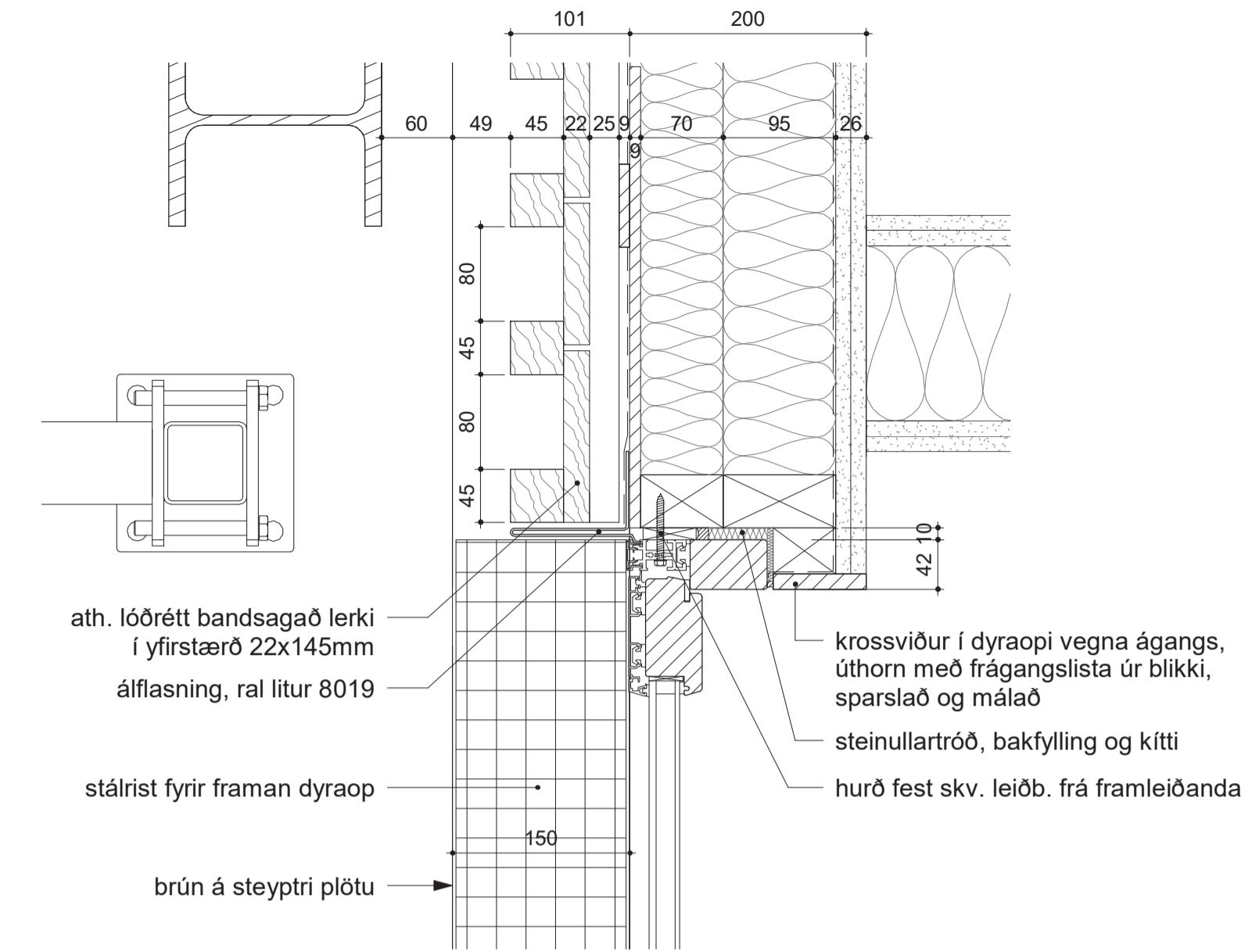

4 Frág. við útidyrhurð á norðurgafli Öldu  
2\_01\_01\_02 1:5

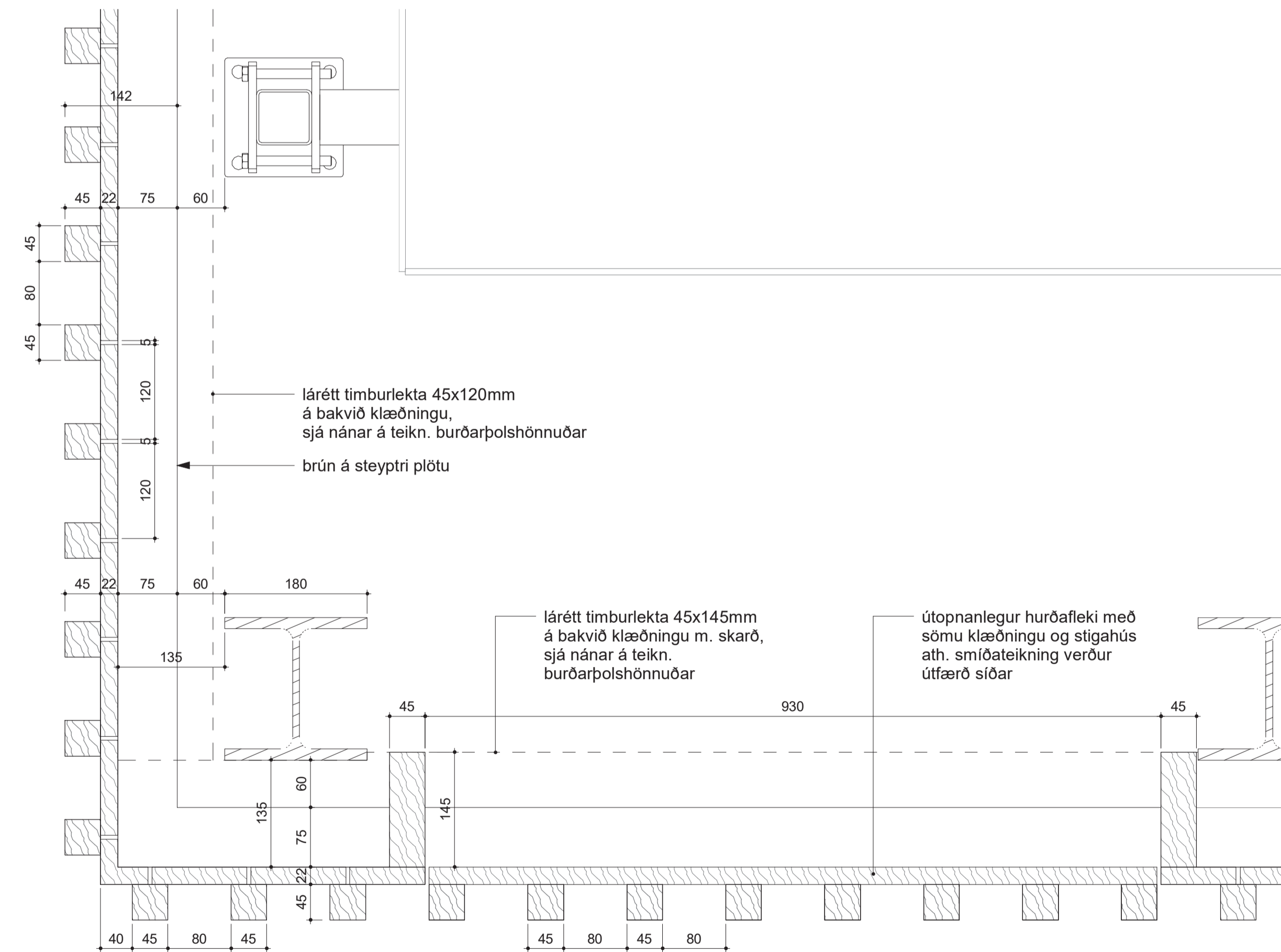

2 Frág. við úthorn á stíghúsi Öldu  
2\_01\_01\_02 1:5

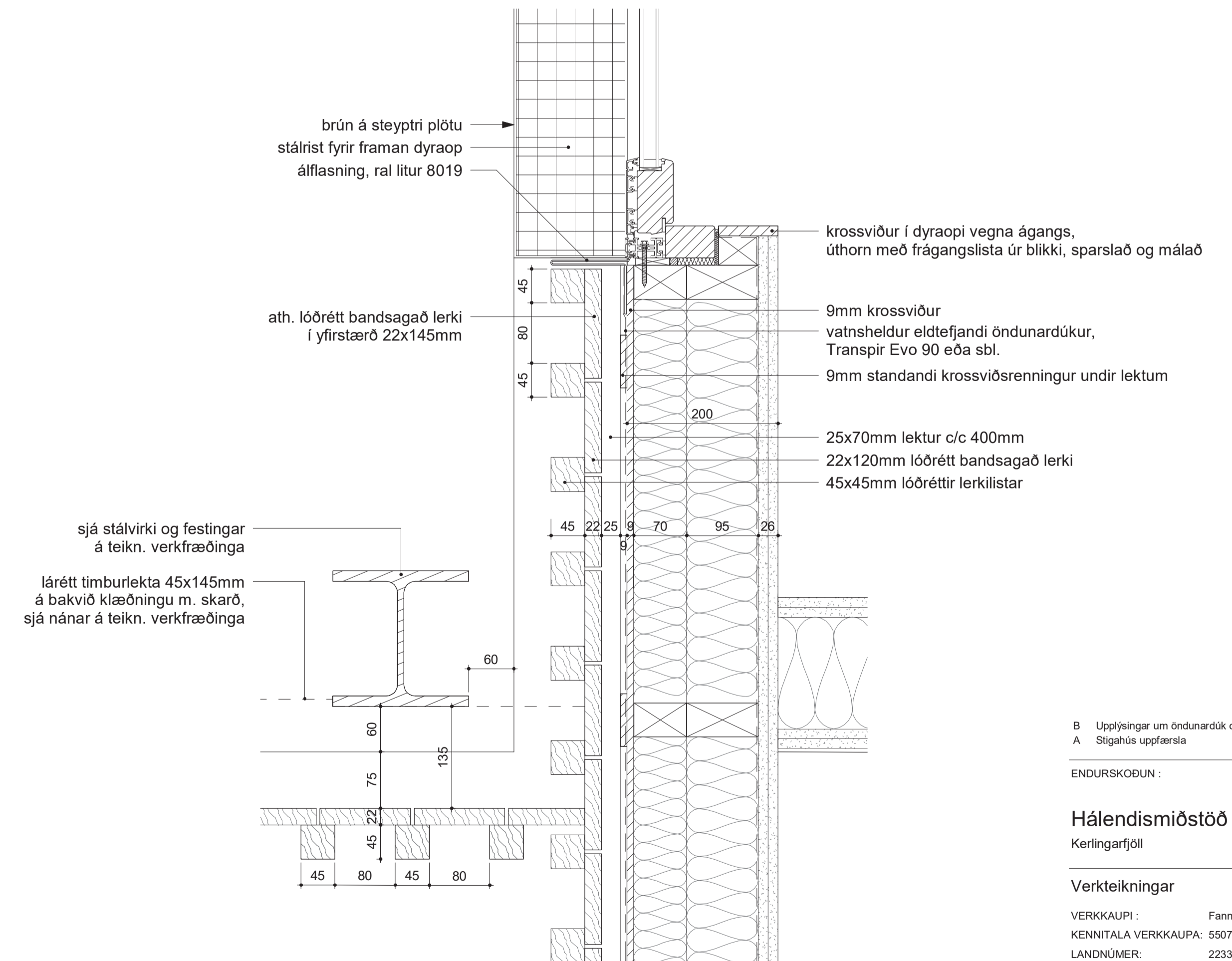

3 Frág. við klæðningu stíghúss og norðurgafli Öldu  
2\_01\_01\_02 1:5

SKÝRINGAR

Alltaf skal setja asfaltríkan pappu milli timbers og steypu og mála og steypu.

Alltaf skal grunna undir kittun með viðeigandi grunni.

Gluggar, útihurðir og flásingar skal pólýhúða í RAL 8019.

Timburlistaklæðning: 45x45mm lóðréttir listar með 80mm millibili. 22x120mm lóðrétt timburborð með 5mm millibili. Viðurinn er bandsagaður og yfirborðs-meðhöndlaður, val í samráði við arkitekta.

B Upplýsingar um öndunardúk o.fl. 01.10.21  
A Stíghúsi uppfærsla 23.08.21

ENDURSKODUN : DAGS :

Hálendismiðstöð

Kerlingarfjöll

Verkeitingnar

VERKKAUPI : Fannborg ehf.  
KENNITALA VERKKAUJA: 550764-0169  
LANDNÚMÉR: 223398  
STADGREINIR: 8710-90-00000101

EFNI: Lárétt deili - stíghúsi Alda  
MÆLIKVARDI: 1:5 TEIKN. NR.: 7\_XX\_03\_03  
BLAÐSTÆRD: A1 VERKNR.: 2011  
TEIKNAD: GÖG, AP YFIRFARID: SS  
DAGSETNING ÚTGÁFU: 21.07.2021 ENDURSK: B

**basalt**  
arkitektar

ADALHÖNNUÐUR: Sigríður Sigbjörnsdóttir

Grandagarður 14  
101 Reykjavík  
sími: 515 1400  
svar@basalt.is  
kt: 660609-1050  
kt: 300653-3169

Teikninguna má ekki afrita með neinum hætti, að hluta til eða í heild en skriflega leyfi höfundar



Dæmi um frágang á lektuðu þaki

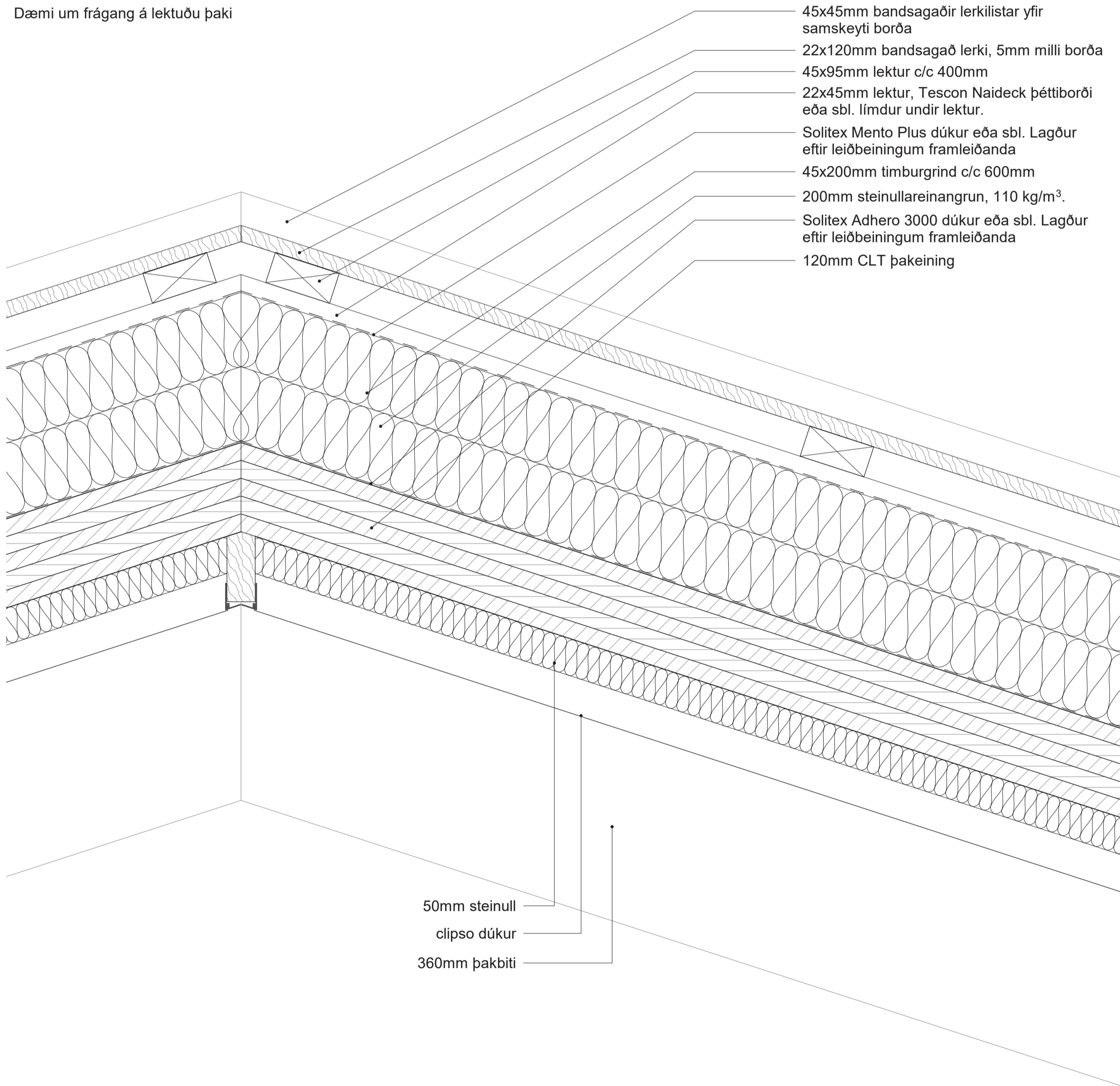

2 Frág. Skáli-Þakmænir  
2.03.01.01 1:5

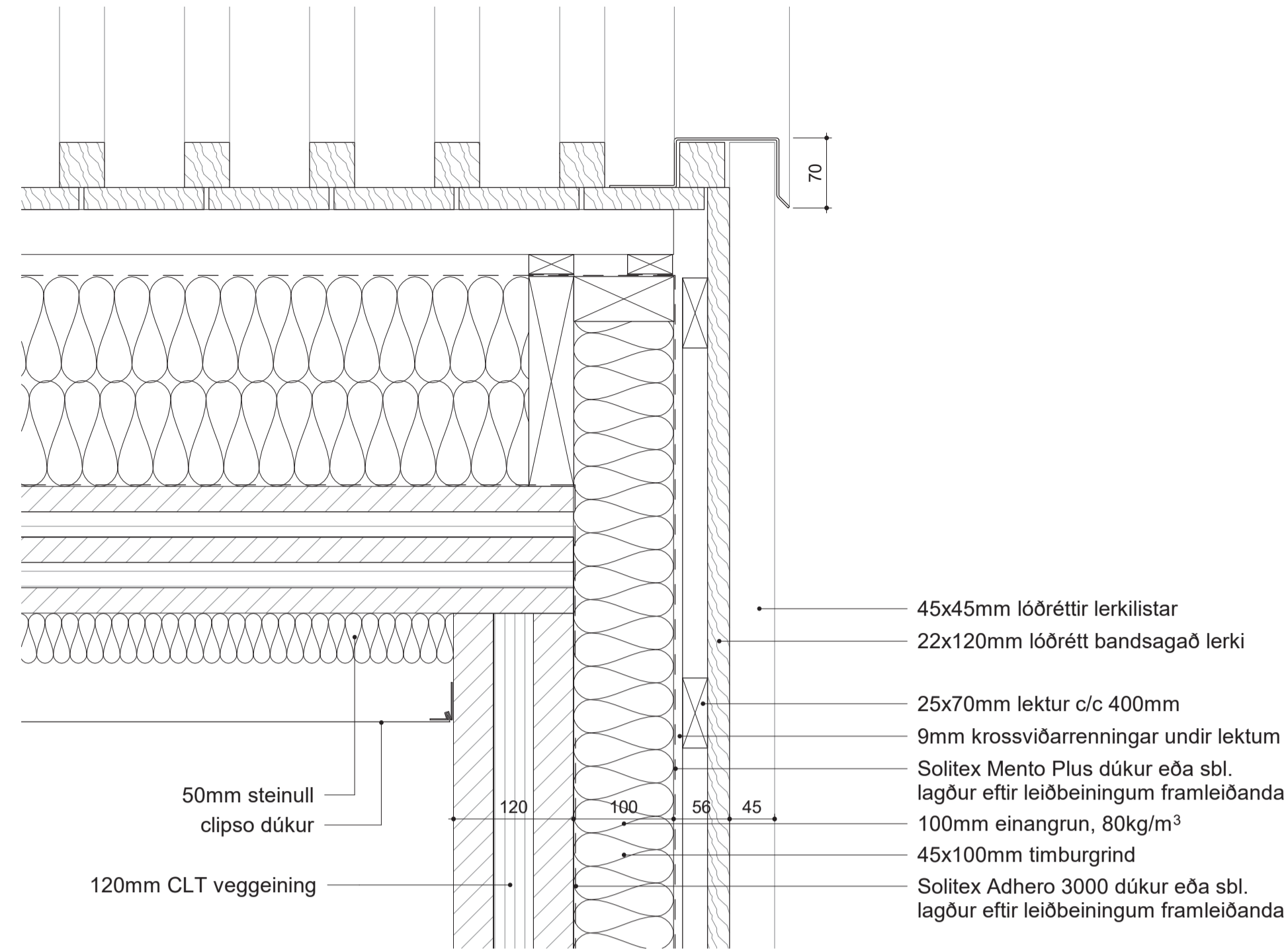

3 Frág. Skáli-Þakkantur  
2.03.01.01 1:5

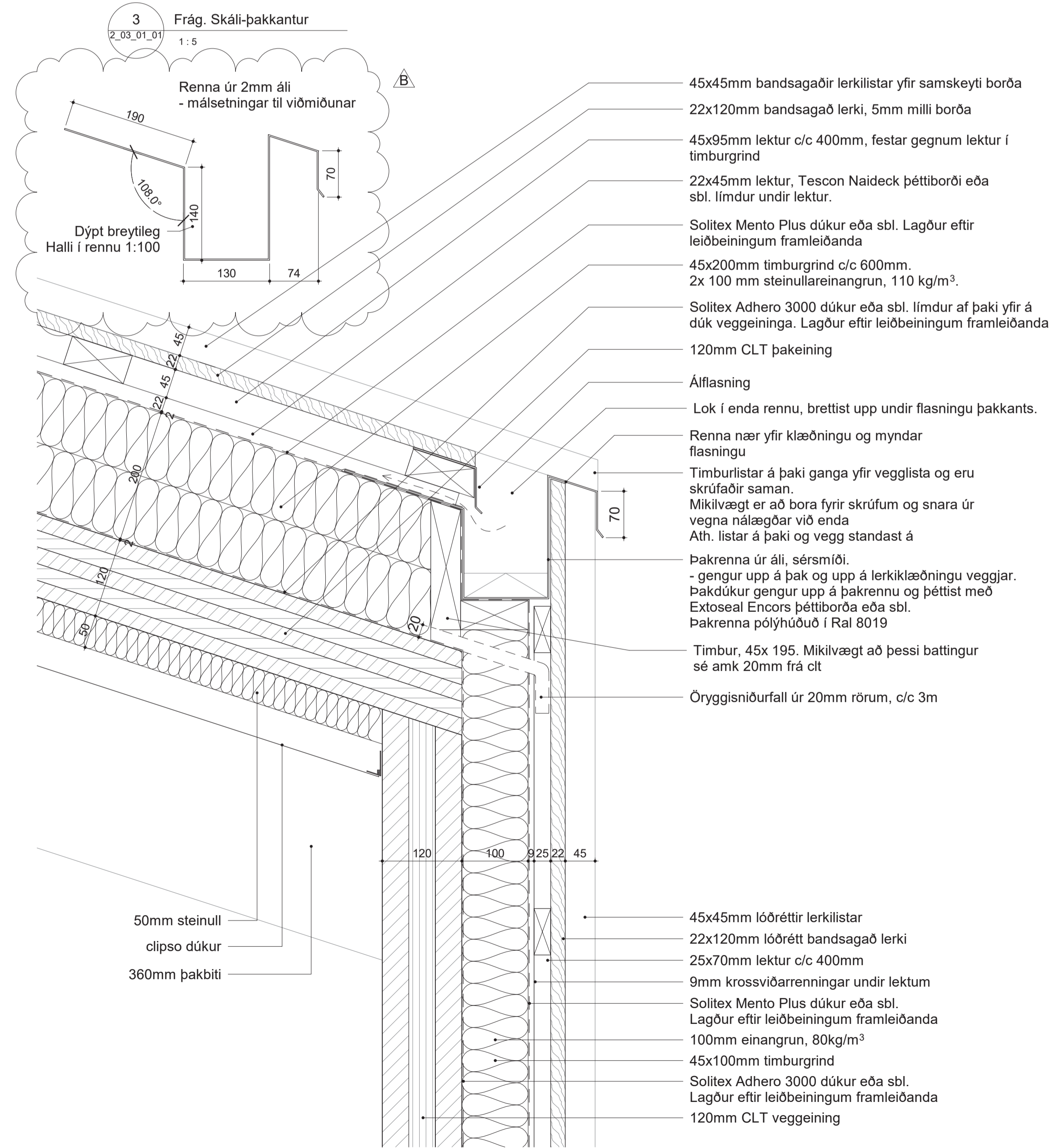

1 Frág. Skáli-Þakkantur - renna  
2.03.01.01 1:5

SKÝRINGAR

Alltaf skal setja asfaltríkan pappa milli timburs og steypu og málna og steypu.

Alltaf skal grunna undir kittun með viðeigandi grunni.

Gluggar, útihúðir og flasningar skal pólýhúða í RAL 8019.

**Timburistaklæðning:**  
 Lektur undir klæðningu á c/c 400mm  
 45x45mm lóðréttir listar með 80mm millibili.  
 22x120mm lóðrétt timburborð með 5mm millibili.  
 Víðurinn er bandsagaður og yfirborðs-meðhöndlaður, val í samráði við arkitekta.  
 Þar sem skeyta þarf saman klæðningu á lengdina skal varast að láta samskeyti lenda í beinni línu.

B Gólfupplýgging jarðhæð, þakrenna, þak yfir lyftustokk, innihúð við móttöku hlíðuð, klósetveggir þykktir í 200mm, vaskur á starfsmannasaliemi í kjallara hæð. Veggur í kaffistofu á 2. hæð fjarlægður, oprunarátt á 3 stk innihúðum í kjallara

07.02.22

A Þakplata frágangur og tilvísanir

19.10.21

ENDURSKODUN : DAGS :

Hálendismiðstöð  
Kerlingarfjöll

Verkeigningar

VERKKAUPI : Fannborg ehf.  
 KENNITALA VERKKAUPA: 550764-0169  
 LANDNÚMÉR: 223398  
 STADGREINIR: 8710-90-00000101  
 EFNI: Lóðrétt delli - Skáli-þak  
 MÆLIKVARDI: 1:5 TEIKN. NR.: 7\_XX\_03\_04  
 BLADSTÆRD: A1 VERKNR: 2011  
 TEIKNAD: AP-GÖG YFIRFARID: SS  
 DAGSETNING ÚTGÁFU: 23.08.2021 ENDURSK: B

**basalt**  
arkitektar

ADALHÖNNUÐUR: Sigríður Sigbórsdóttir

Grandagarður 14  
 101 Reykjavík  
 sími: 515 1400  
 svar@basalt.is  
 kt: 660609-1050  
 kt: 300653-3169

Teikningna má ekki afrita með neinum haði, að hluta til eða í heild án skriflegs leyfi höfundar

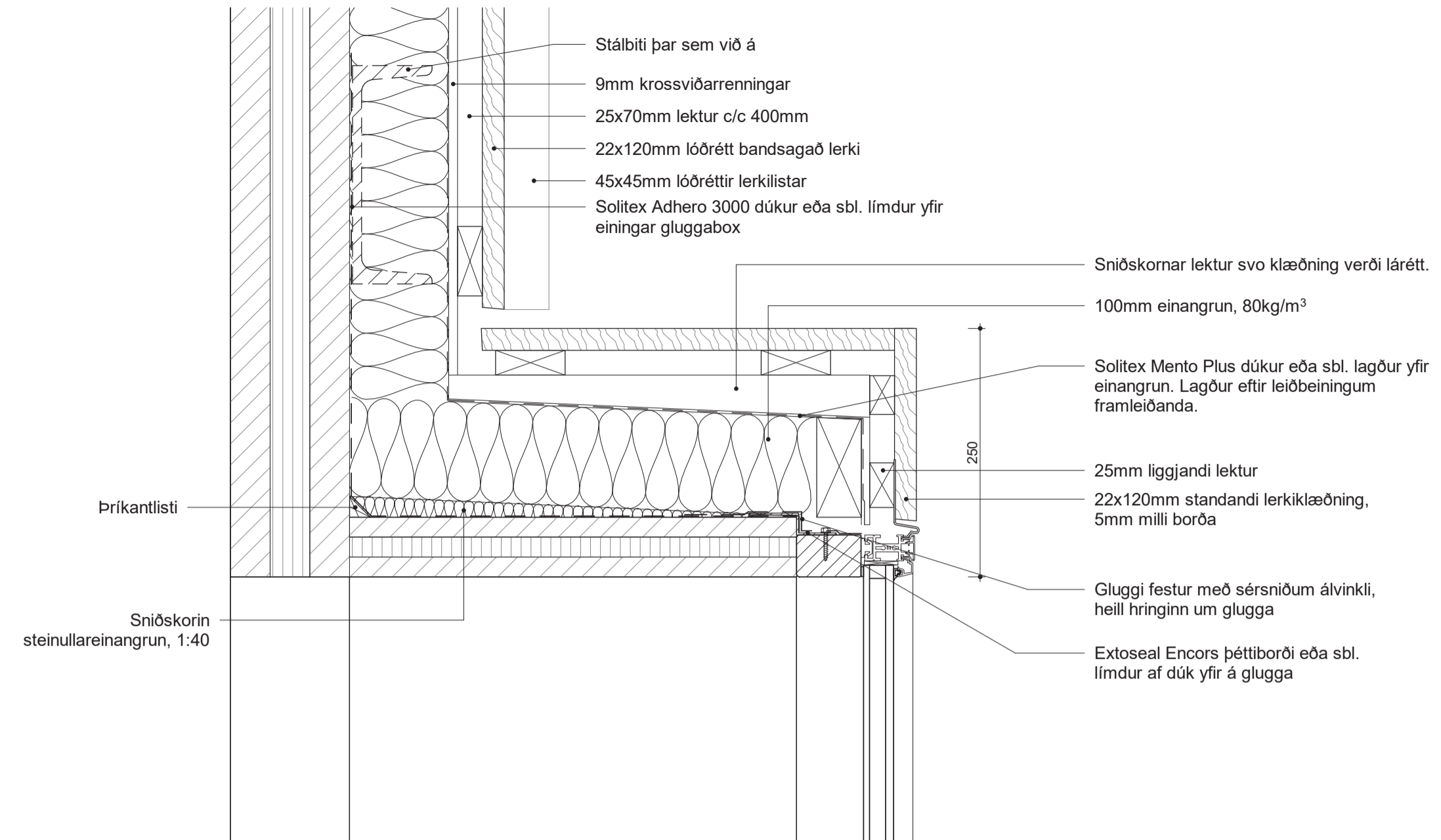
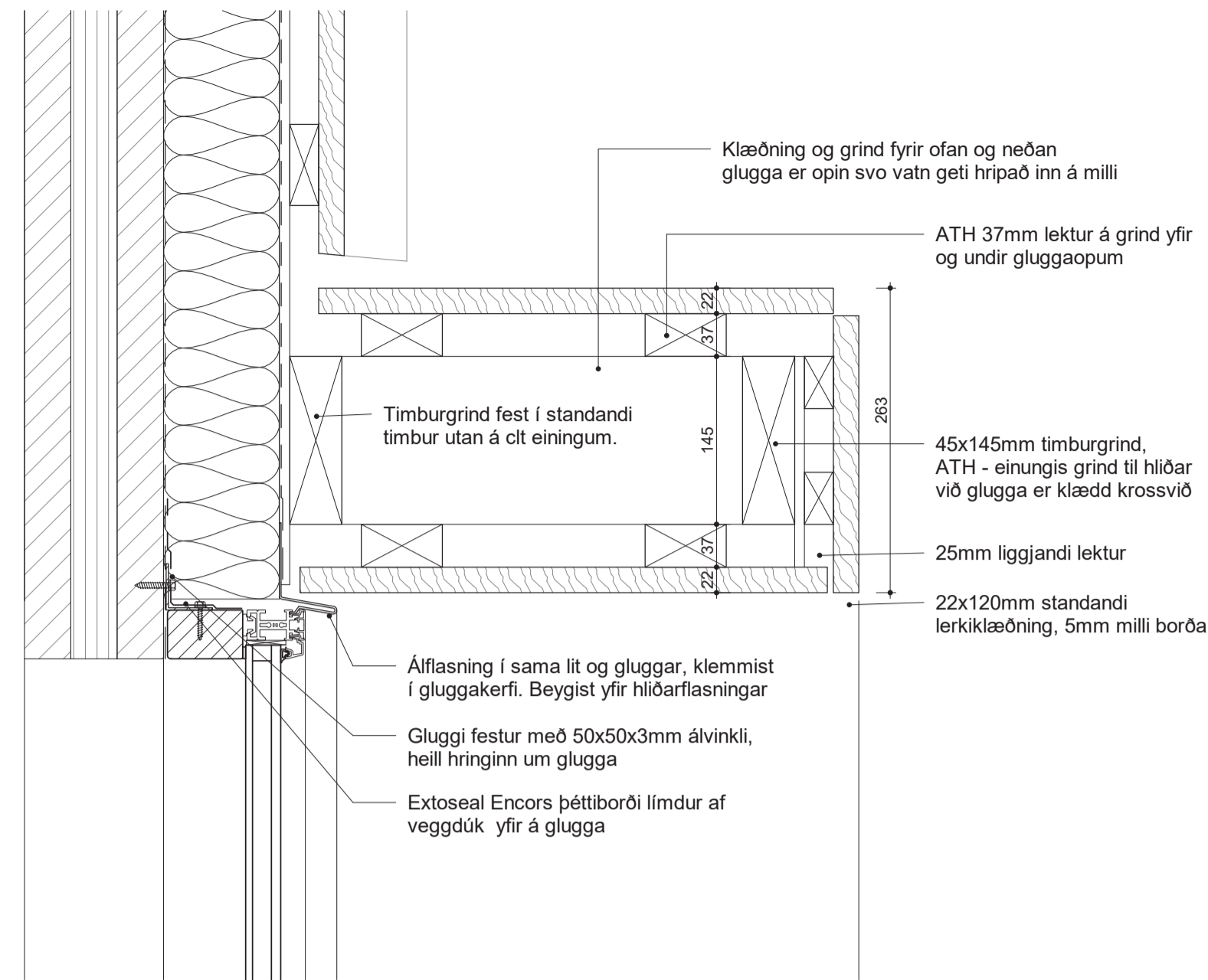

SKÝRINGAR

Alltaf skal setja asfaltríkan pappu milli timbers og steypu og málna og steypu.

Alltaf skal grunna undir kittun með viðeigandi grunni.

Gluggar, útihurðir og flasningar skal pólýhúða í RAL 8019.

**Timburlistaklæðning:**  
Lektur undir klæðningu á c/c 400mm 45x45mm lóðréttir listar með 80mm millibili. 22x120mm lóðrétt timburborð með 5mm millibili. Víðurinn er bandsagaður og yfirborðsmeðhöndlaður, val í samráði við arkitekta. Þar sem skeyta þarf saman klæðningu á lengdina skal varast að láta samskeyti lenda í beinni línu.

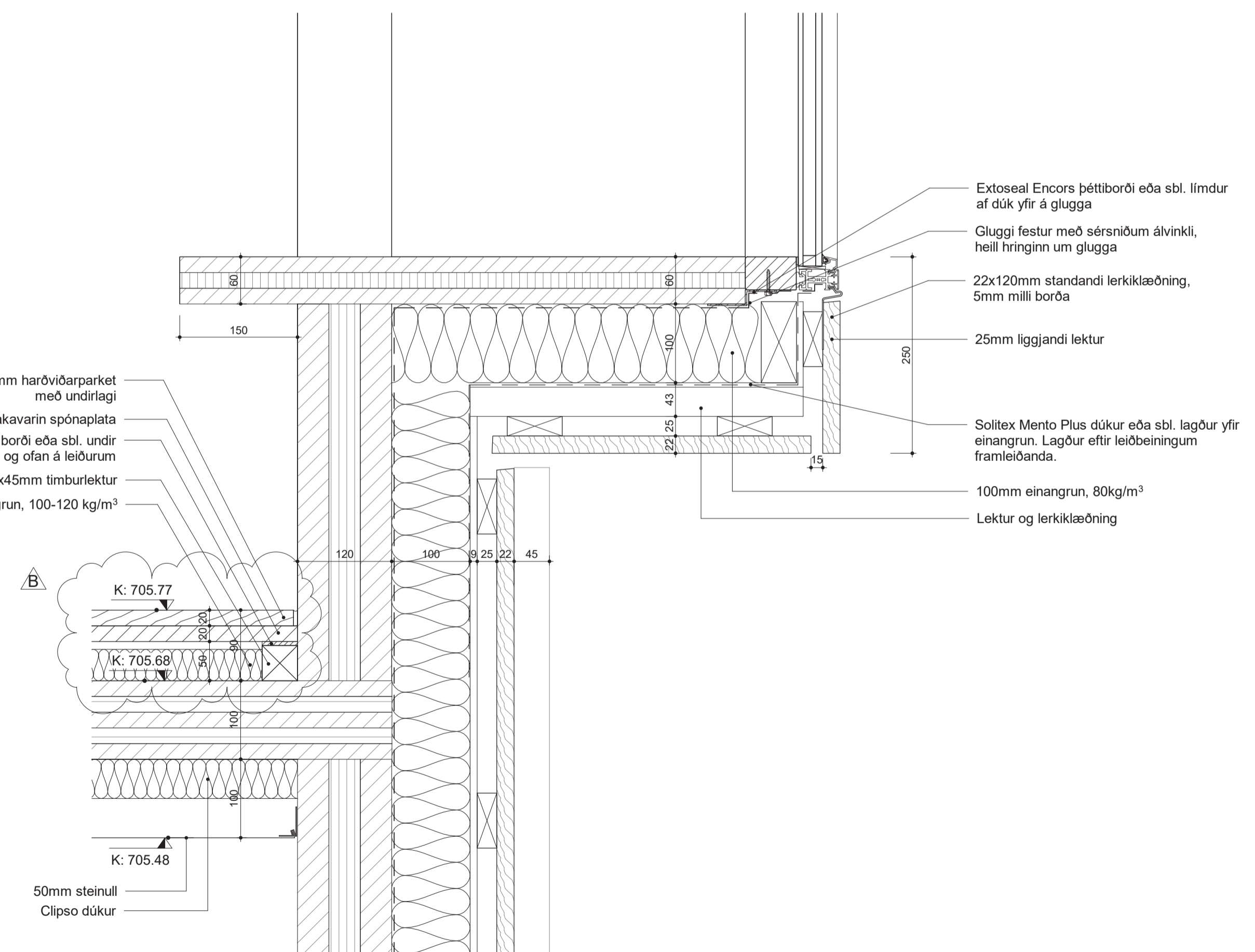
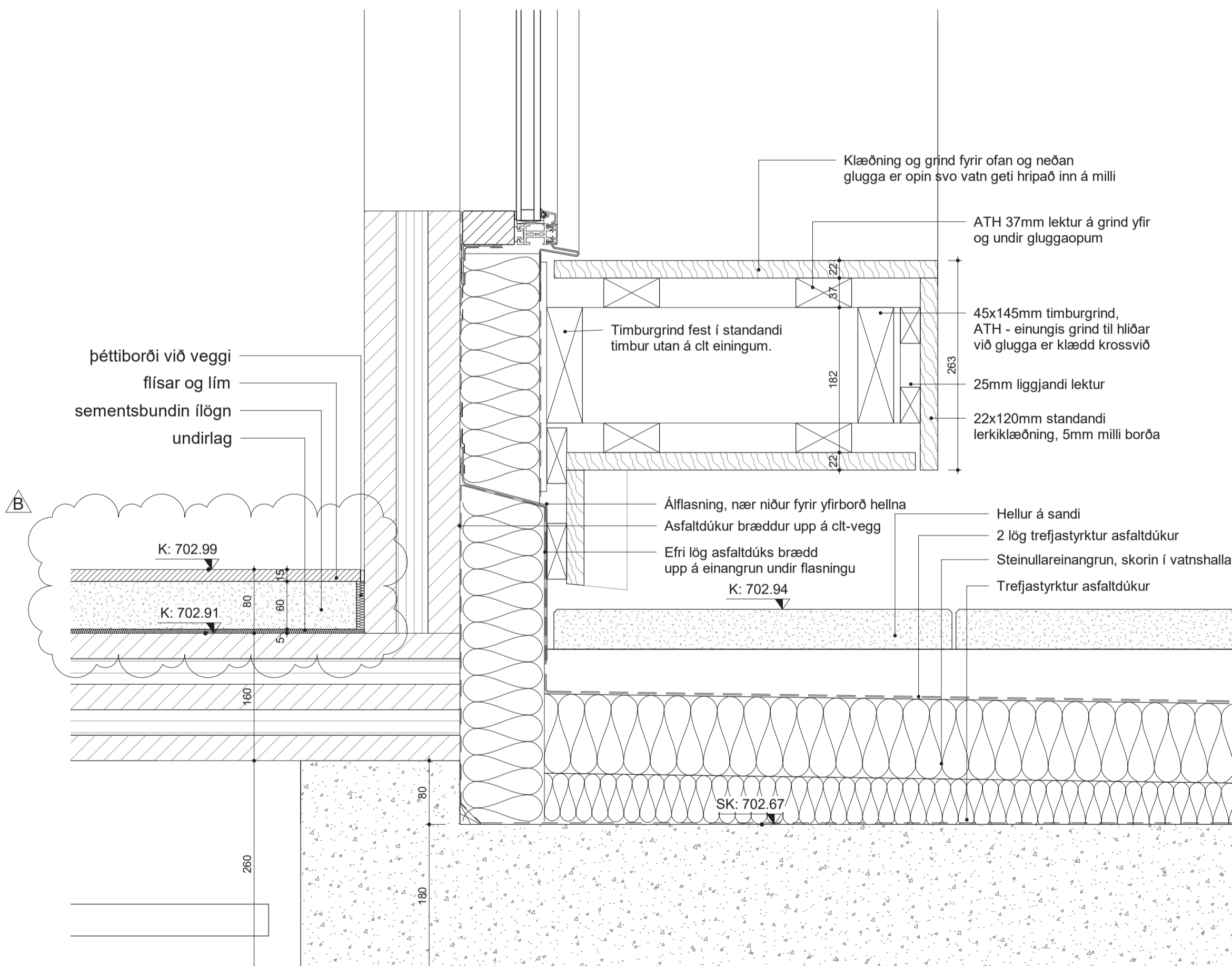

1 Frág. Skáli-gluggabox jarðhæð bekkur úti  
2\_01\_01\_01 1:5

2 Frág. Skáli-gluggabox bekkur inni  
2\_02\_01\_01 1:5

B Gólfupplýgging jarðhæð og 2. hæð, þakenna, þak 07.02.22 yfir lyftustökk, innihurð við móttöku hlóðuð, klósetveggið þykktir í 200mm, vaskur á starfsmannaslemin í kjallara hæð. Veggur í kaffistofu á 2. hæð fjarlægður, opunararítt á 3 stk innihurðum í kjallara

A Þakplata frágangur og tilvisanir 19.10.21

ENDURSKODUN : DAGS :

Hálendismiðstöð  
Kerlingarfjöll

Verkeigningar

|                      |                                 |             |            |
|----------------------|---------------------------------|-------------|------------|
| VERKKAUPI :          | Fannborg ehf.                   |             |            |
| KENNITALA VERKKAUJA: | 550764-0169                     |             |            |
| LANDNÚMÉR:           | 223398                          |             |            |
| STADGREINIR:         | 8710-90-00000101                |             |            |
| EFNI:                | Lóðrétt deili - Skáli-gluggabox |             |            |
| MÆLIKVARDI:          | 1:5                             | TEIKN. NR.: | 7_XX_03_05 |
| BLAÐSTÆRD:           | A1                              | VERKNR.:    | 2011       |
| TEIKNAD:             | AP                              | YFIRFARID:  | SS         |
| DAGSETNING ÚTGÁFU:   | 23.08.2021                      | ENDURSK:    | B          |



Renna úr 2mm áli  
- málsetningar til viðmiðunar

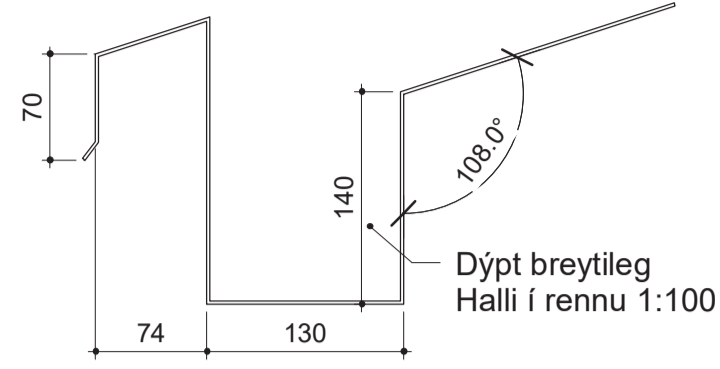

- 45x45mm bandsagaðir lerkilistar yfir samskeyti borða
- 22x120mm bandsagað lerki, 5mm milli borða
- 45x95mm lektur c/c 400mm, festar gegnum lektur í timburgrind
- 22x45mm lektur, Tescon Naideck þéttiborði eða sbl. límdur undir lektur.
- Solitec Mento Plus dúkur eða sbl. gengur út á krossvið í skyggni.
- Lagður eftir leiðbeiningum framleiðanda
- 45x200mm timburgrind c/c 600mm. 2x 100 mm steinullareinangrun, 110 kg/m<sup>3</sup>.
- Solitec Adhero 3000 dúkur eða sbl. límdur af þaki yfir á dúk veggeininga. Lagður eftir leiðbeiningum framleiðanda
- 120mm CLT þakeining

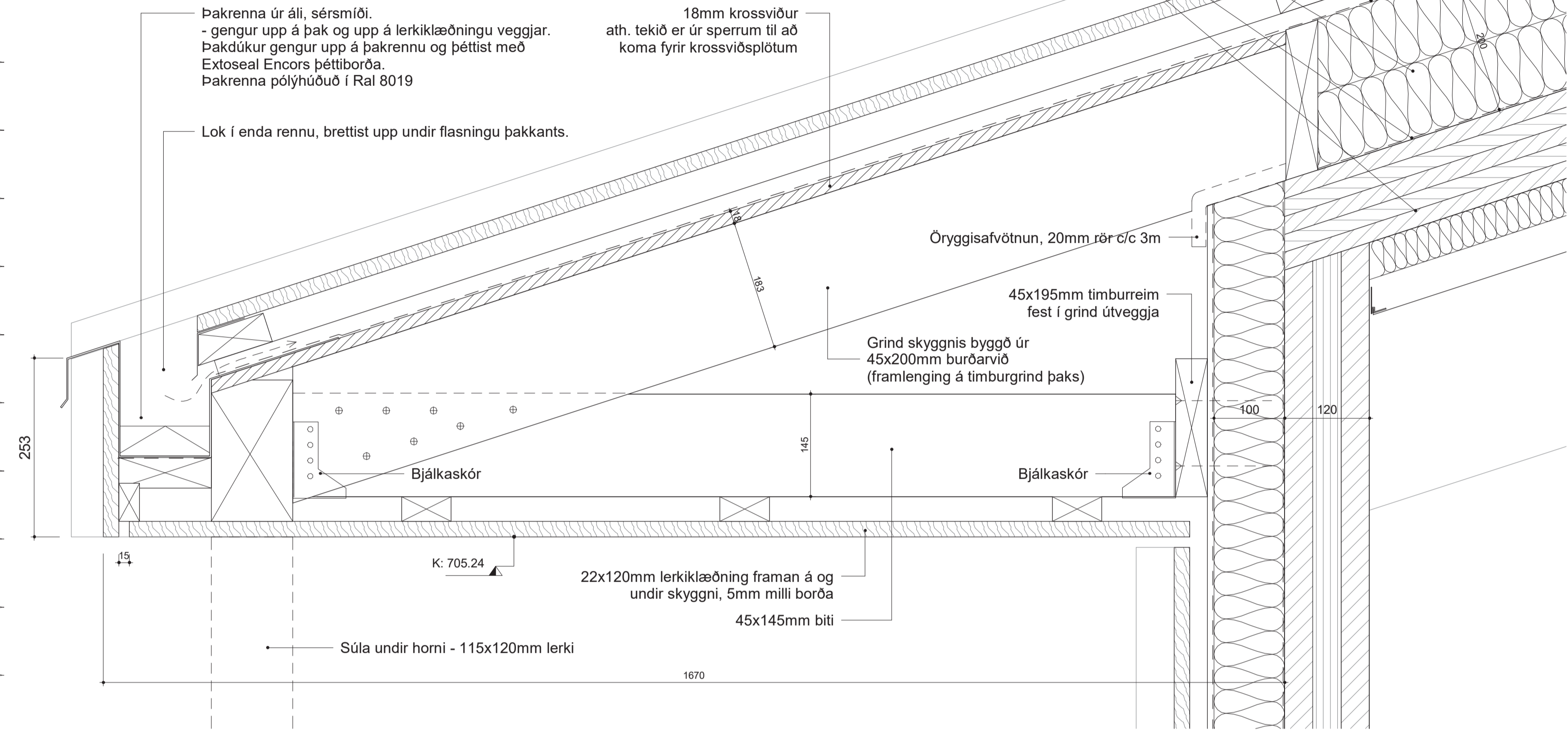

5 Frág. Skáli-skyggni-renna á skyggni  
2\_01\_01\_01 1:5

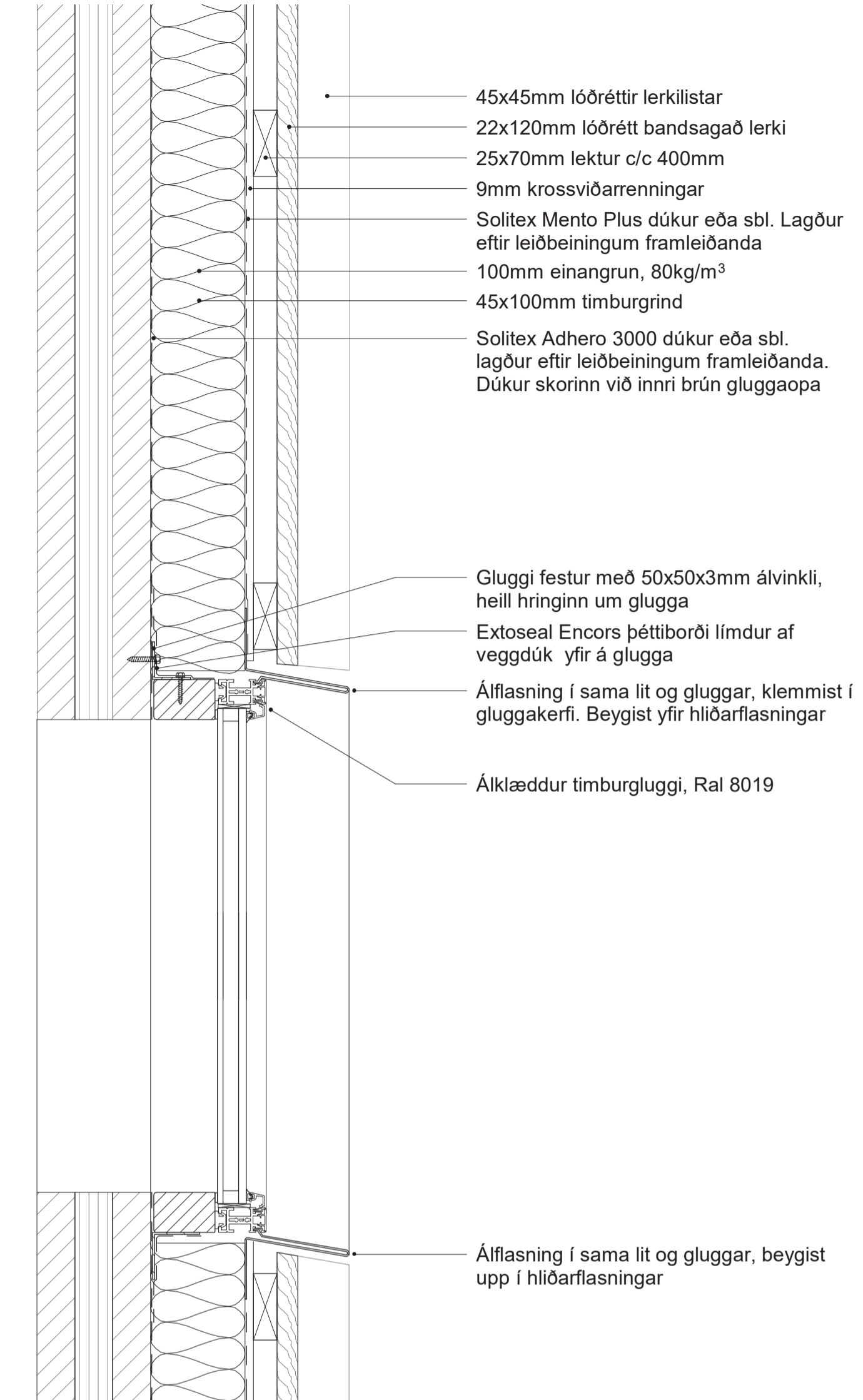

1 Frág. Skáli-gluggi í útvegg  
2\_01\_01\_01 1:5

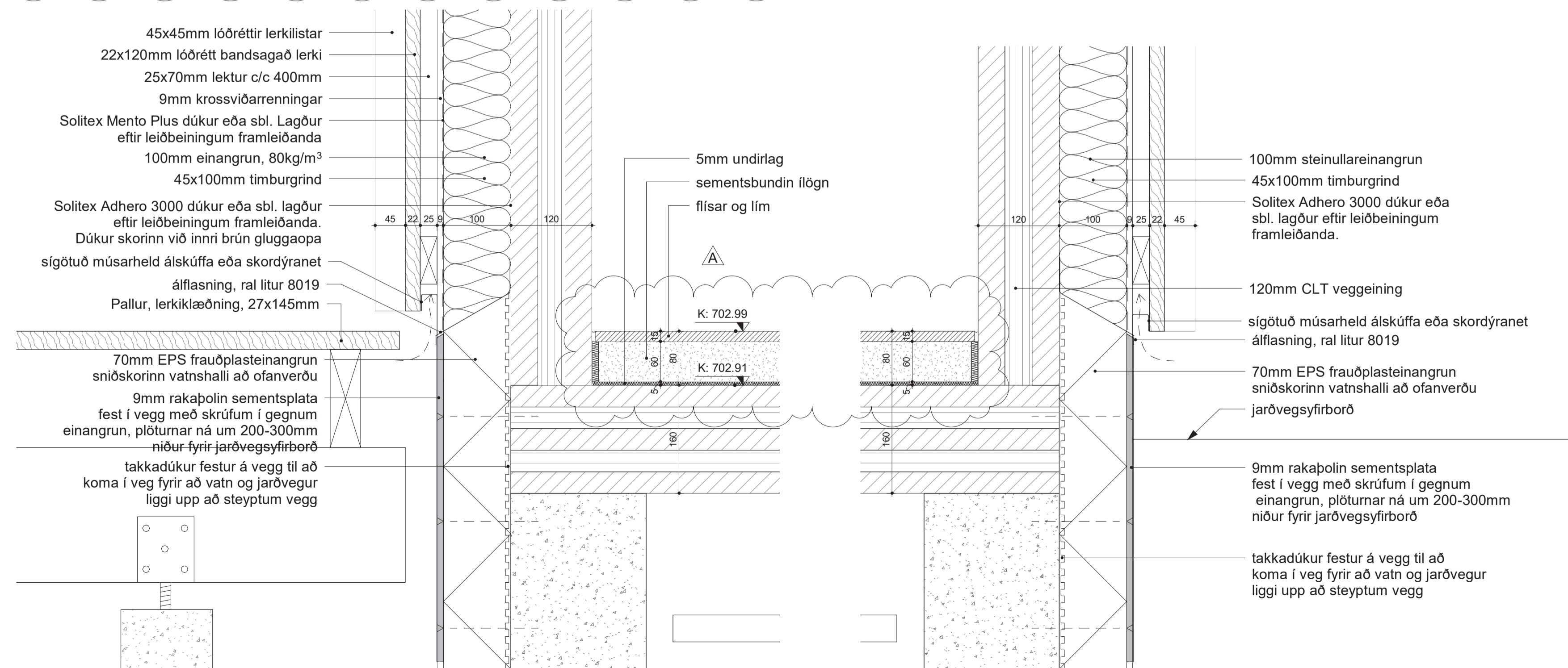

3 Frág. Skáli-Pallur við útvegg  
2\_XX\_03\_01 1:5

2 Frág. Skáli-útvegja við jörð  
2\_01\_01\_01 1:5

SKÝRINGAR

Alltaf skal setja asfaltríkan pappa milli timburs og steypu og málna og steypu.

Alltaf skal grunna undir kittun með viðeigandi grunni.

Gluggar, úthurðir og flásningar skal pólýhúða í RAL 8019.

**Timburístaklæðning:**  
Lektur undir klæðningu á c/c 400mm  
45x45mm lódréttir listar með 80mm millibili.  
22x120mm lódrétt timburborð með 5mm millibili.  
Viðurinn er bandsagaður og yfirborðsmeðhöndlaður, val í samráði við arkitekta.  
Þar sem skeyta þarf saman klæðningu á lengdina skal varast að láta samskeyti lenda í beinni línu.

A

A Gólfupbygging jarðhæð og 2. hæð, þakrenna, þak 07.02.22 yfir lyftustökk, innihurð við móttöku hlöðruð, klósetteggir þykktir í 200mm, vaskur á starfsmannasíleirni í kjallara hæður, veggur í kaflistofu á 2. hæð fjarlægður, opunarrett á 3 stk innihurðum í kjallara

ENDURSKODUN : DAGS :

Hálendismistöð

Kerlingarfjöll

Deili

VERKKAUPI : Fannborg ehf.  
KENNITALA VERKKAUPA: 550764-0169  
LANDNÚMÉR: 223398  
STADGREINIR: 8710-90-0000101  
EFNI: Lódrétt deili - Skáli-útveggir, gluggar og skyggni  
MÆLIKVÆRDI: 1:5 TEIKN. NR.: 7\_XX\_03\_07  
BLAÐSTÆRÐ: A1 VERKNR.: 2011  
TEIKNAD: AP YFIRFARID: SS  
DAGSETNING ÚTGÁFU: 19.10.2021 ENDURSK: A

**basalt**  
arkitektar

ADALHÖNNUÐUR: Sigríður Sigbjörnsdóttir

Grandagarður 14  
101 Reykjavík  
sími: 515 1400  
svar@basalt.is  
kt: 660609-1050  
kt: 300653-3169

Tekninguna má ekki afrita með neinum hætti, að hluta til eða í heild án skriflegs leyfi höfundar

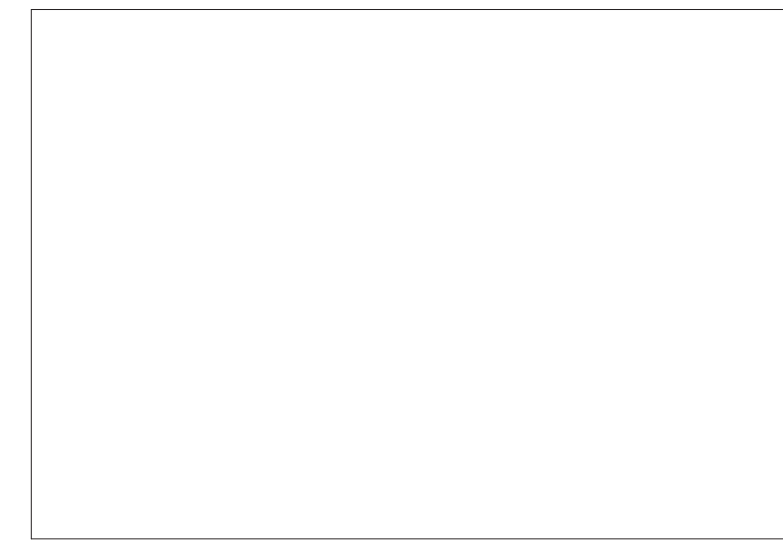
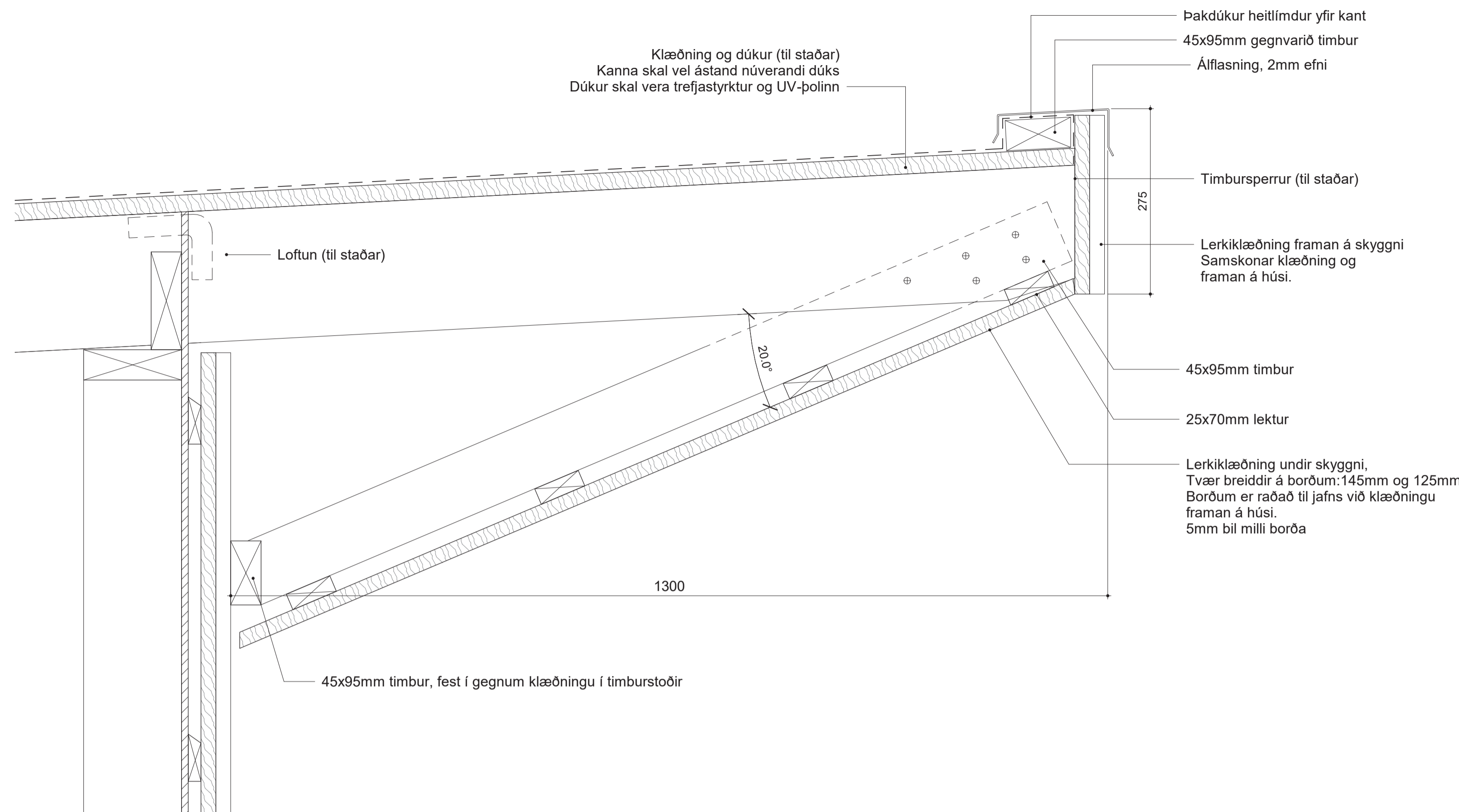
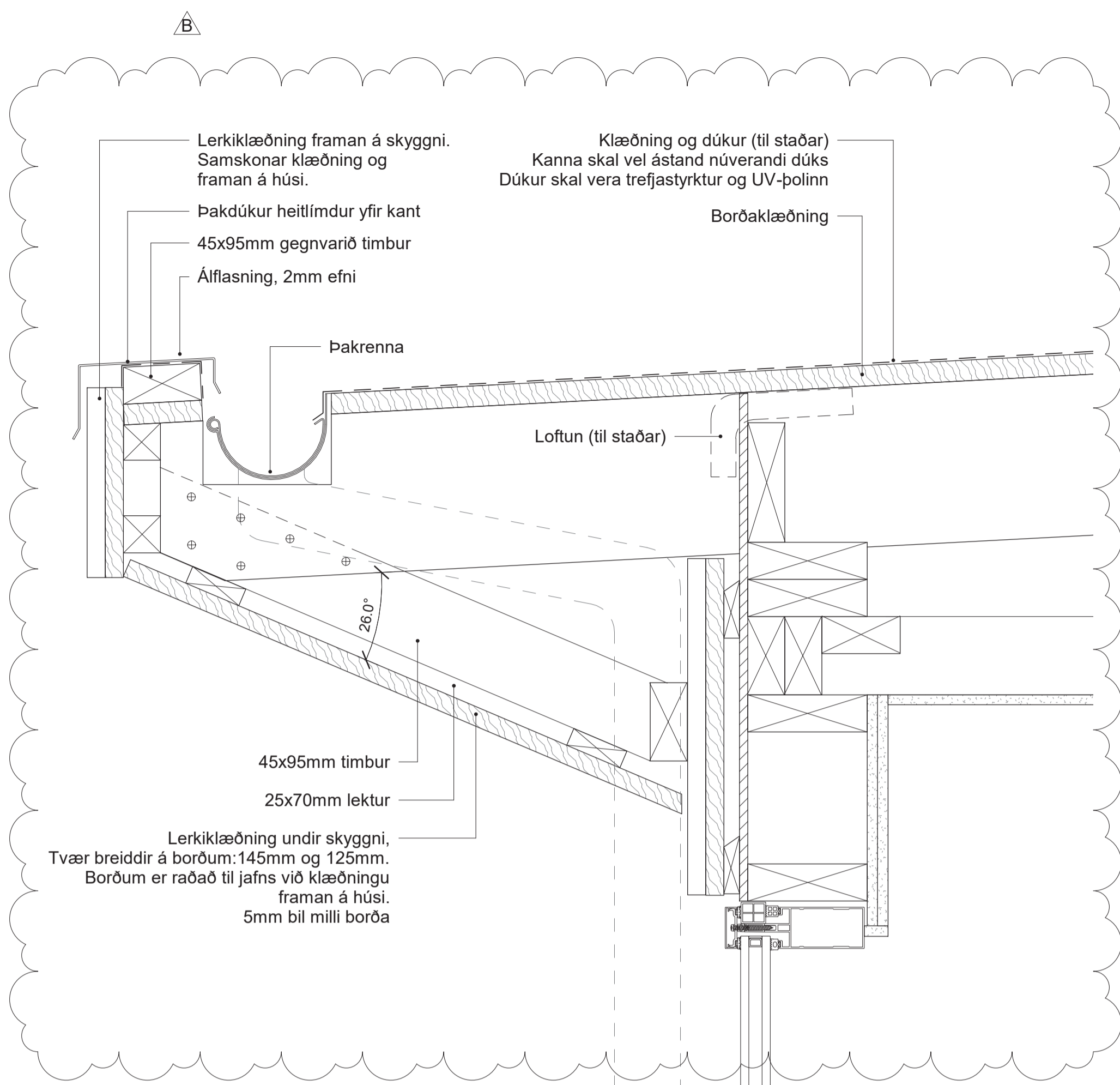

SKÝRINGAR

Alltaf skal setja asfaltríkan pappu milli timburs og steypu og málna og steypu.

Alltaf skal grunna undir kittun með viðeigandi grunni.

Gluggar, úthurðir og flasingar skal pólýhúða í RAL 8019.

**Timburistaklæðning:**  
Lektur undir klæðningu á c/c 400mm  
45x45mm lóðréttir listar með 80mm millibili.  
22x120mm lóðrétt timburborð með 5mm millibili.  
Viðurinn er bandsagaður og yfirborðsmeðhöndlaður, val í samráði við arkitekta.  
Þar sem skeyta þarf saman klæðningu á lengdina skal varast að láta samskeyti lenda í beinni línu.

1

1 Frág. Alda-þakkantur-neðri  
2\_03\_01\_01 1:5

2 Frág. Alda-þakkantur-efri  
2\_03\_01\_01 1:5

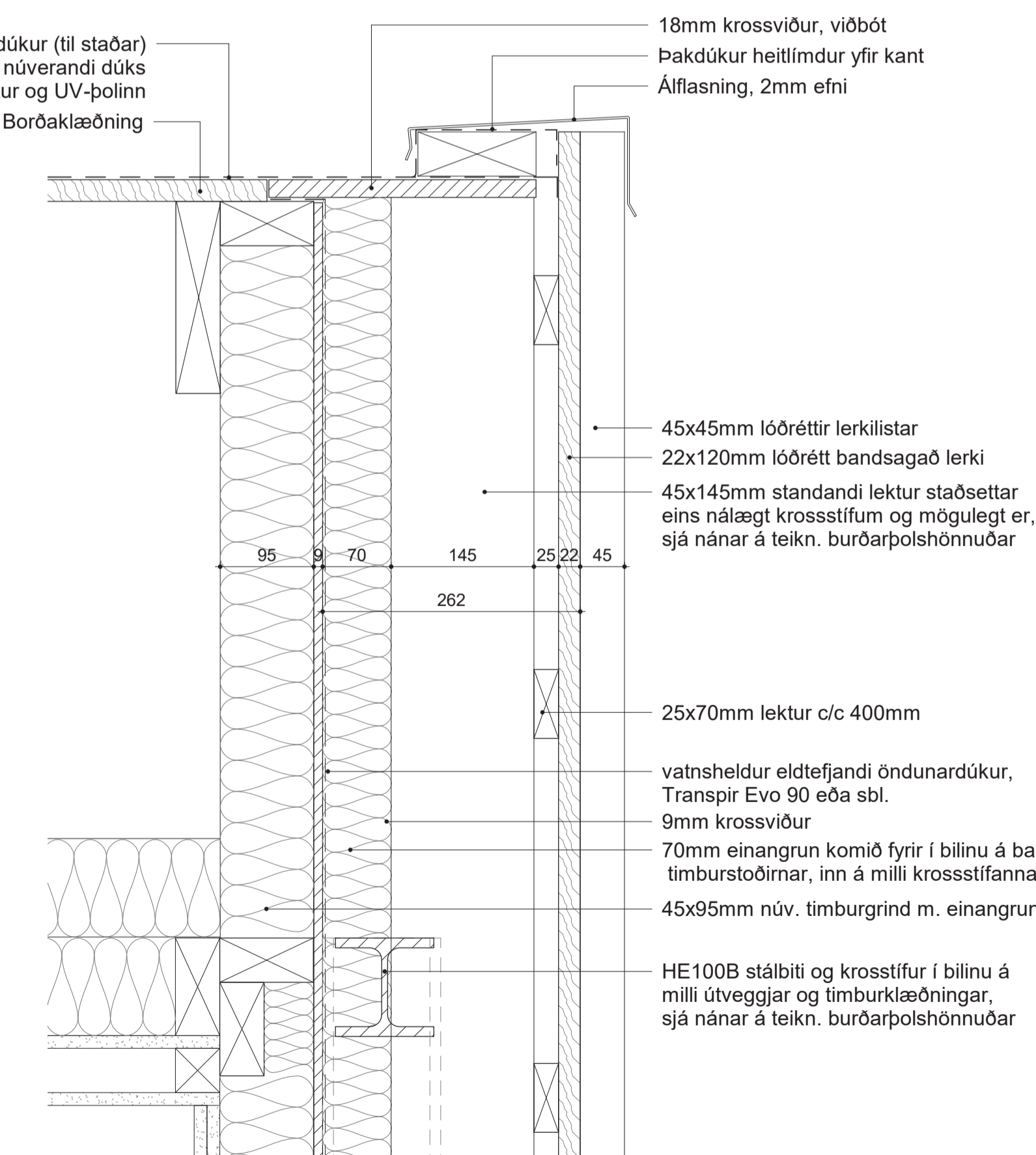
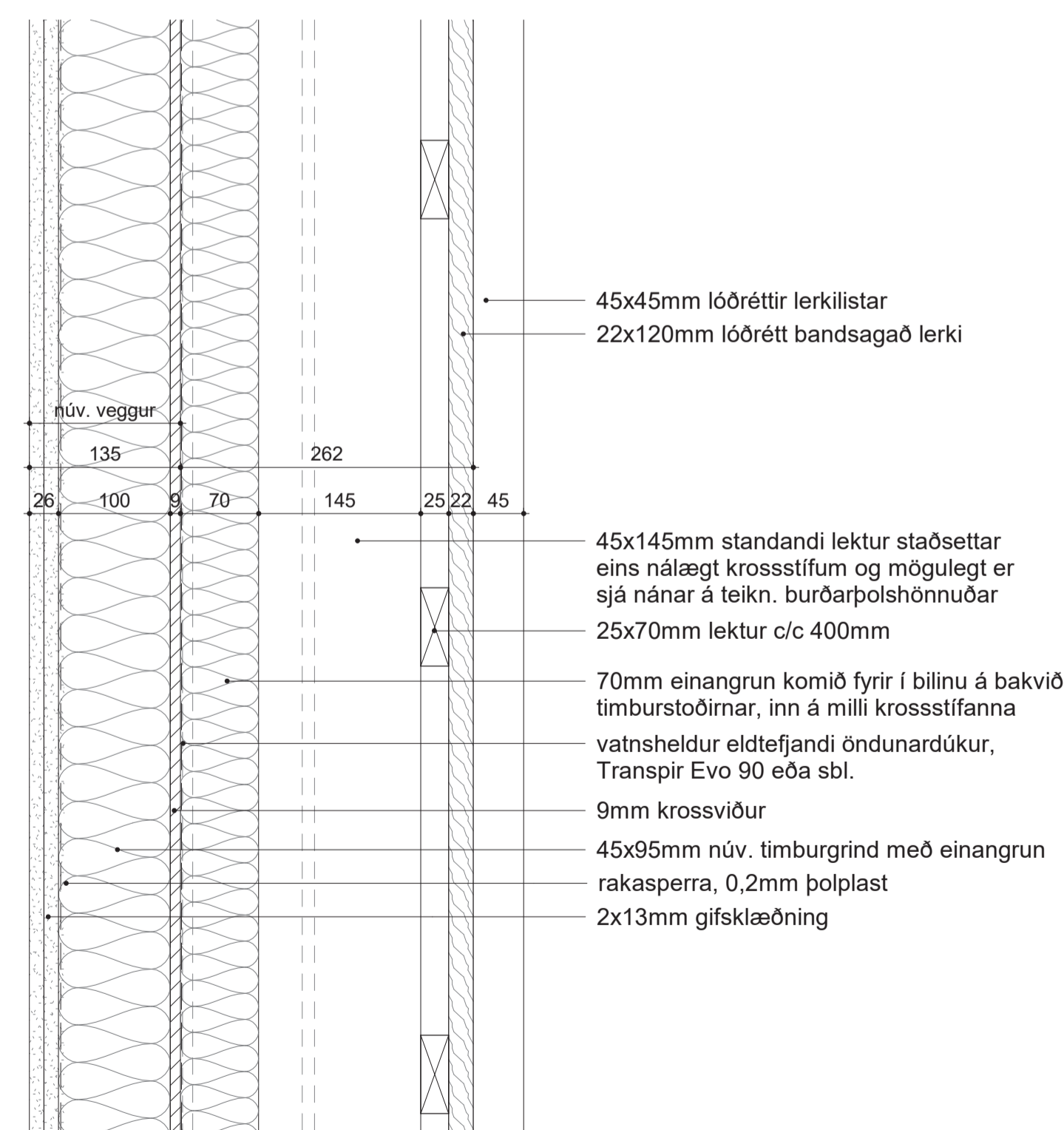
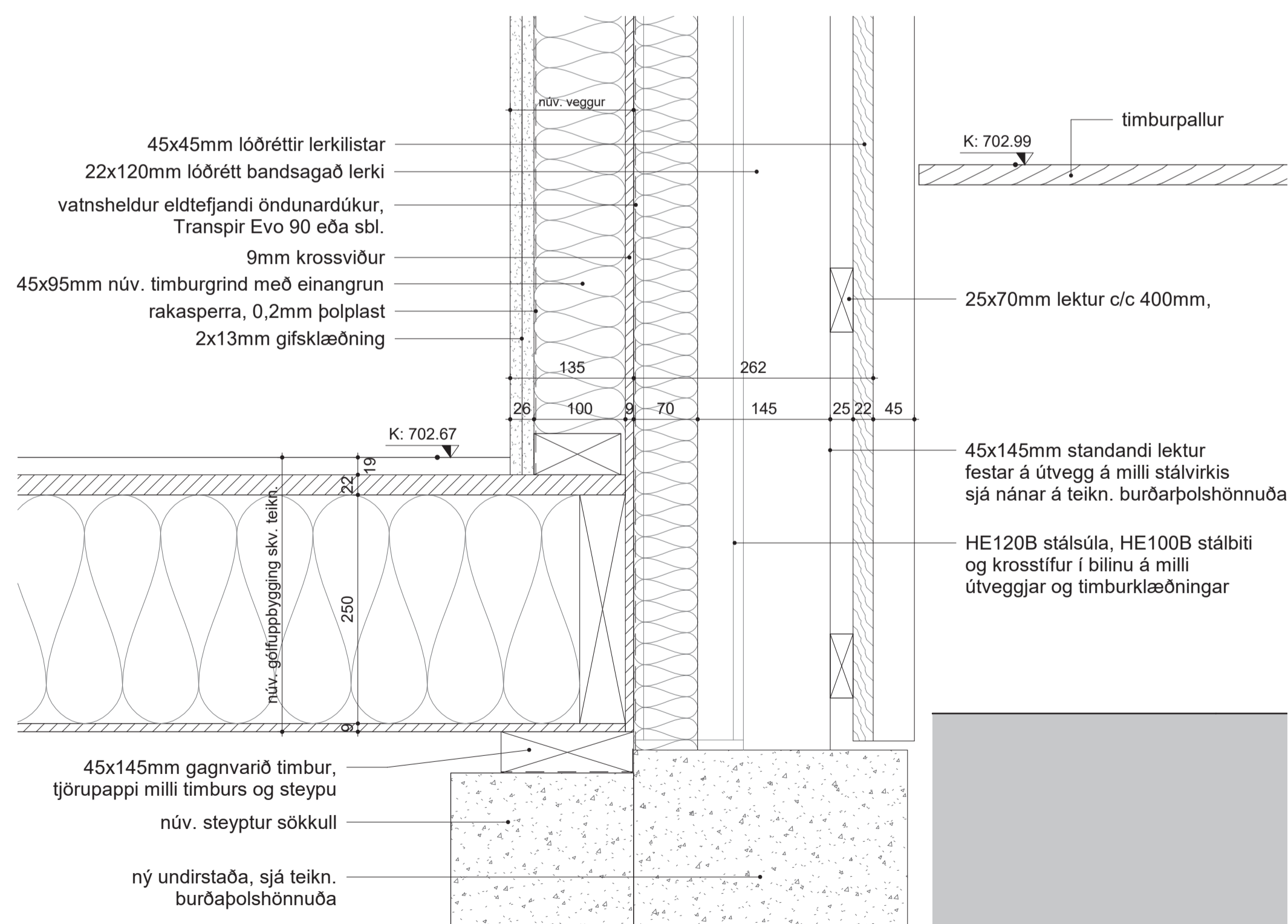

3 Alda suðurgaffl-neðri  
2\_XX\_03\_03 1:5

4 Alda suðurgaffl-útveggur  
2\_XX\_03\_03 1:5

5 Alda suðurgaffl-þakkantur  
2\_03\_01\_01 1:5

B Gólfurþypping jarðhæð og 2. hæð, þakrenna, þak 07.02.22 yfir lyftustökk, innihurð við móttöku hlöðu, klósetteggir þykkir í 200mm, vaskur á starfsmannasleini í kjallara ferðar, veggur í kaffistofu á 2. hæð fjarlægður, oprunarlit á 3 stk innihurðum í kjallara

A Stálbiti á deili 14.01.22

ENDURSKODUN : DAGS :

Hálendismiðstöð

Kerlingarfjöll

Verkeigningar

VERKKAUPI : Fannborg ehf.  
KENNITALA VERKKAUÐA: 550764-0169  
LANDNÚMÉR: 223398  
STADGREINIR: 8710-90-0000101  
EFNI: Lóðrétt deili - Alda  
MÆLIKVARDI: 1:5 TEIKN. NR.: 7\_XX\_03\_08  
BLAÐSTÆRD: A1 VERKNR.: 2011  
TEIKNAD: AP, GOG YFIRFARID: SS  
DAGSETNING ÚTGÁFU: 28.10.2021 ENDURSK: B

**basalt**  
arkitektar

ADALHÖNNUÐUR: Sigríður Sigbórsdóttir

Grandagarður 14  
101 Reykjavík  
sími: 515 1400  
svar@basalt.is  
kt: 606009-1050  
kt: 300653-3169

Teikningu má ekki afrita með neinum haetti, að hluta til eða í hæld án skriflegs leyfi höfundar

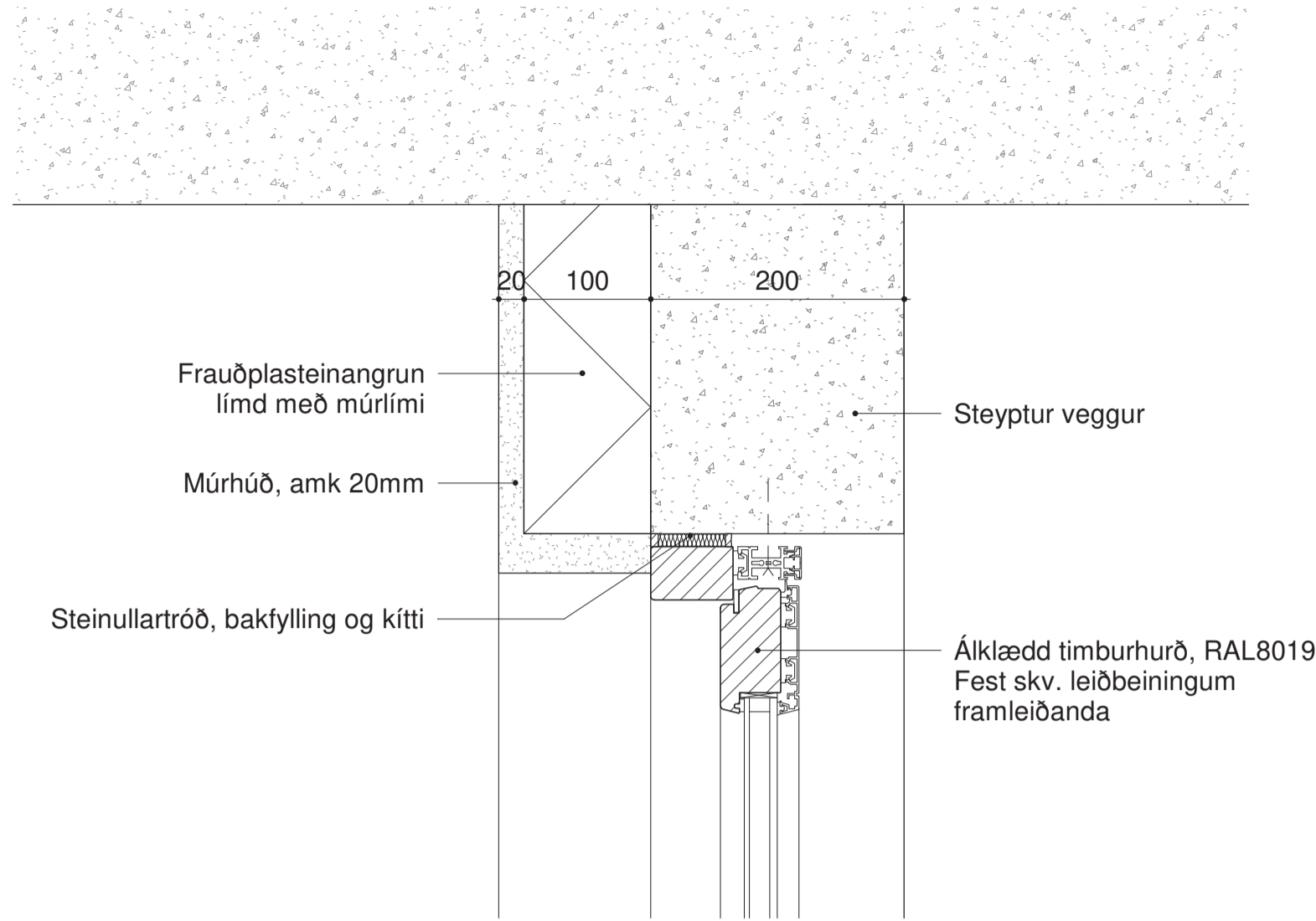

2 Frág. útihurð í kjallara að ofan  
2.00.01.00 1:5

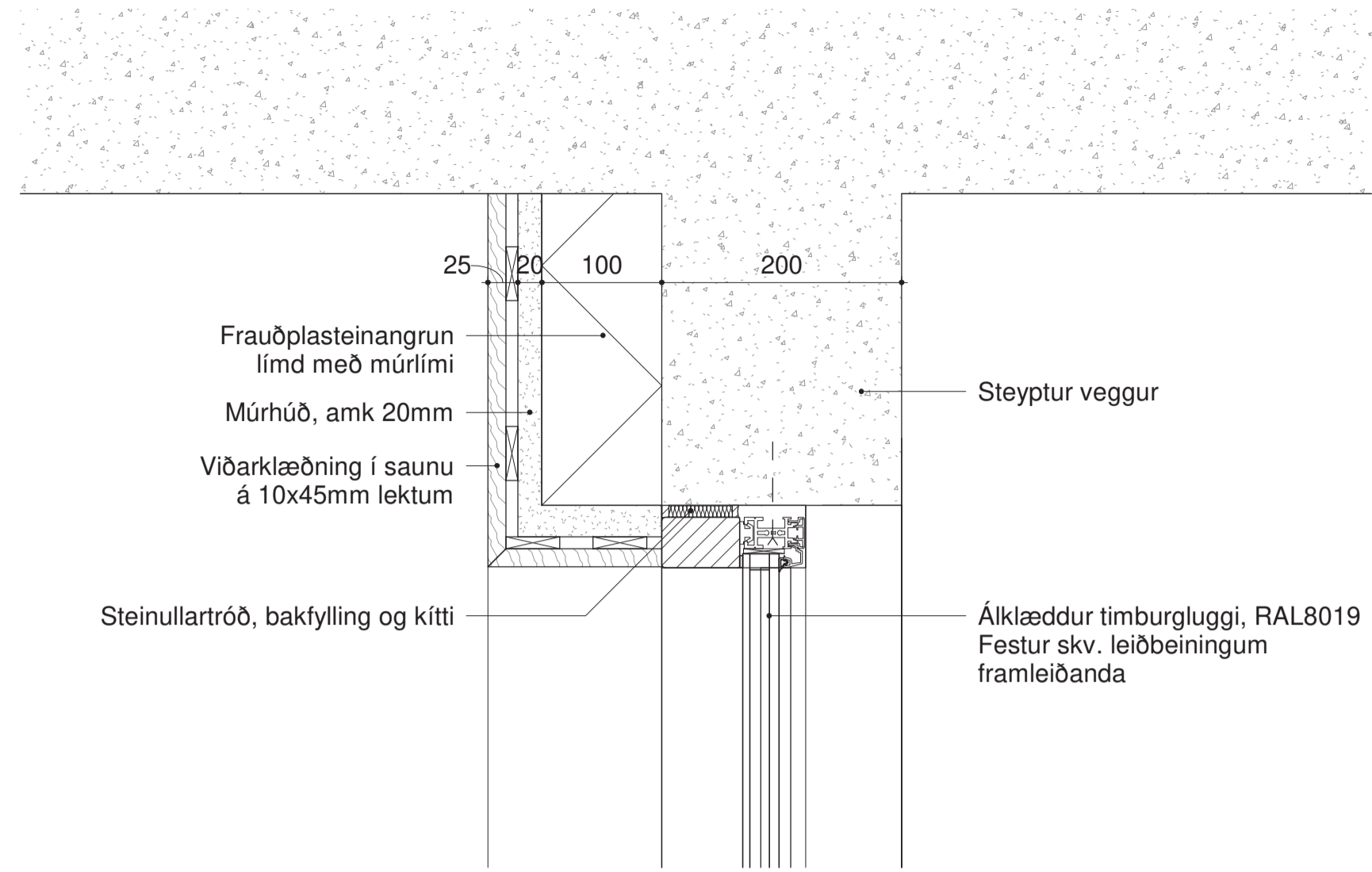

4 Frág. gluggi í saunu að ofan  
2.00.01.00 1:5

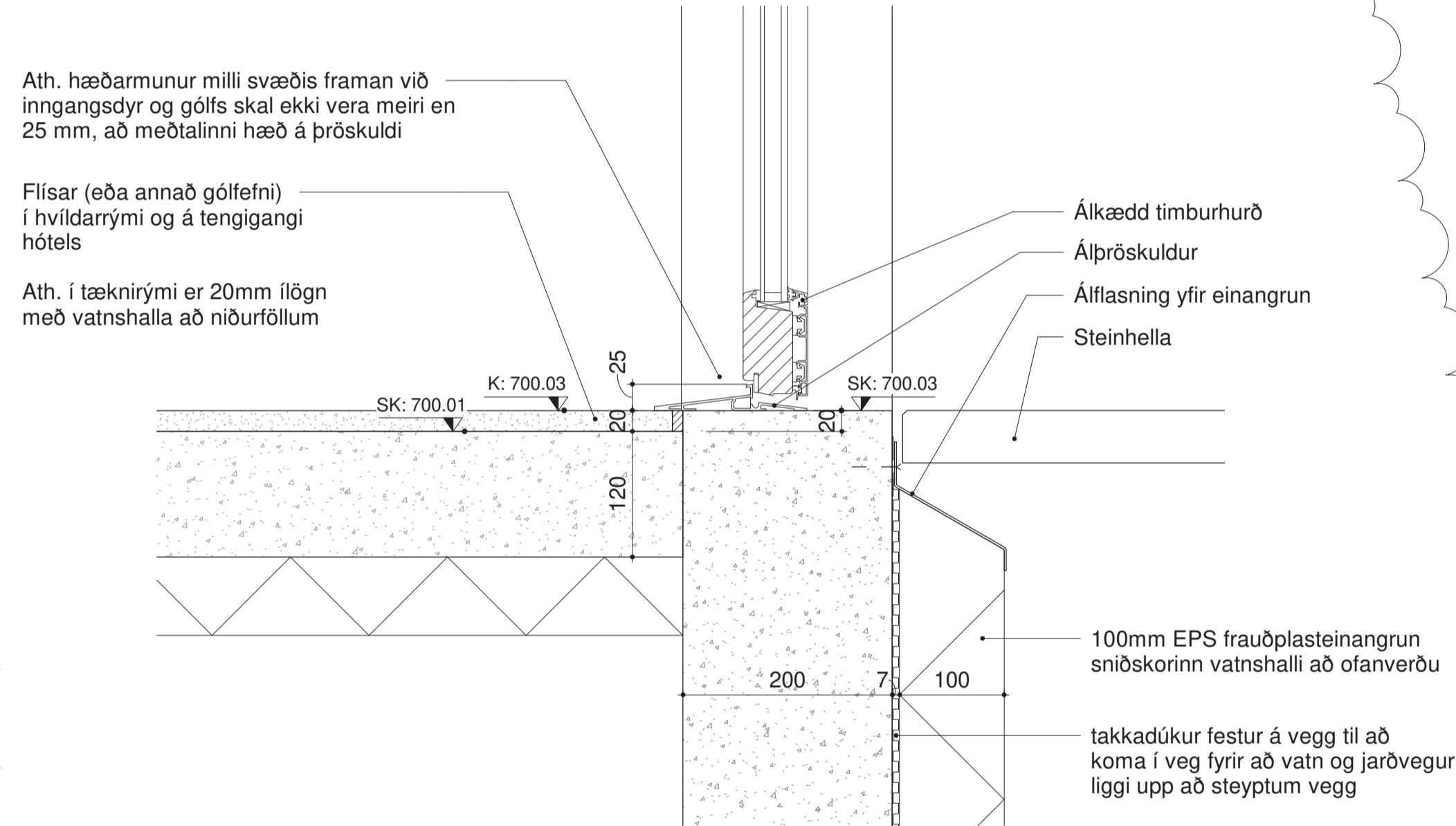

1 Frág. útihurð í kjallara að neðan  
2.00.01.00 1:5

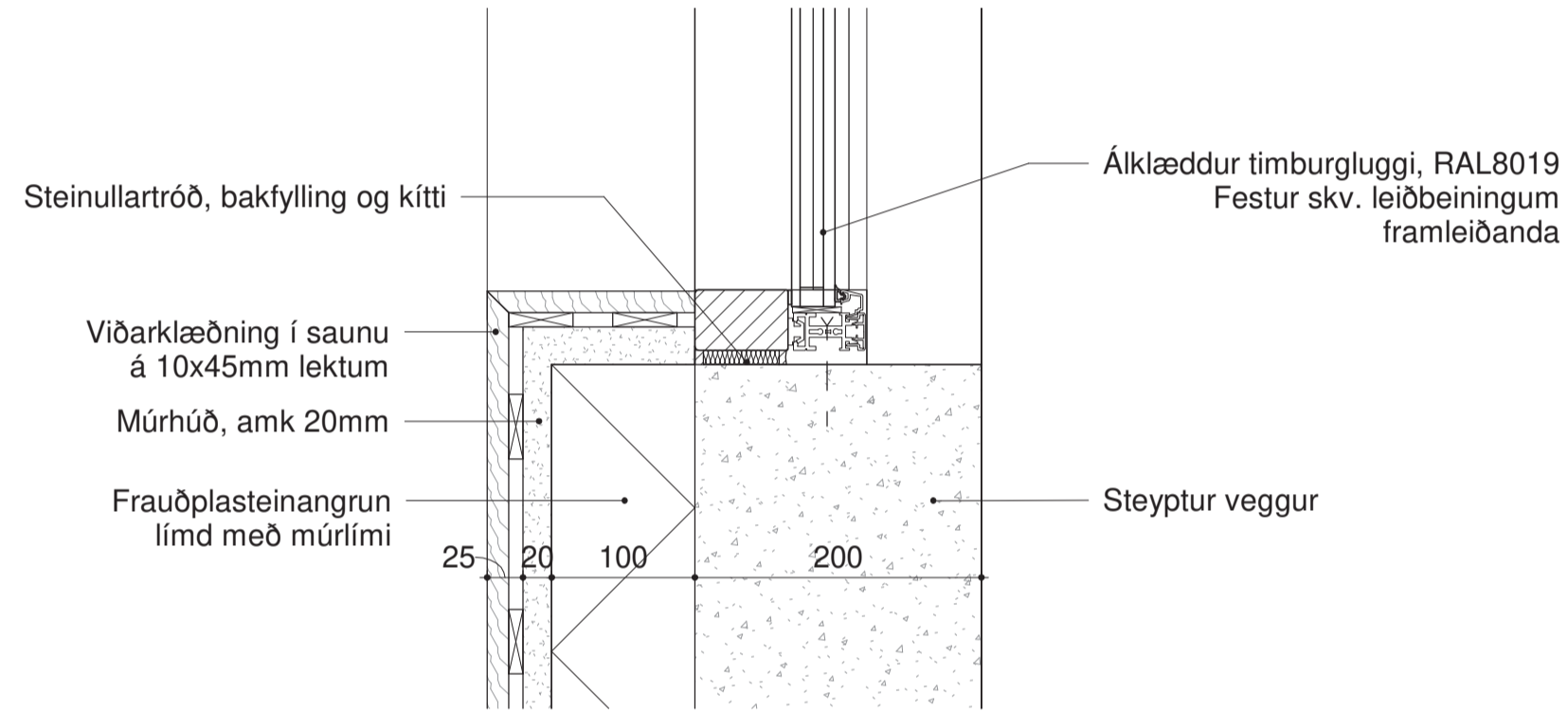

3 Frág. gluggi í saunu að neðan  
2.00.01.01 1:5

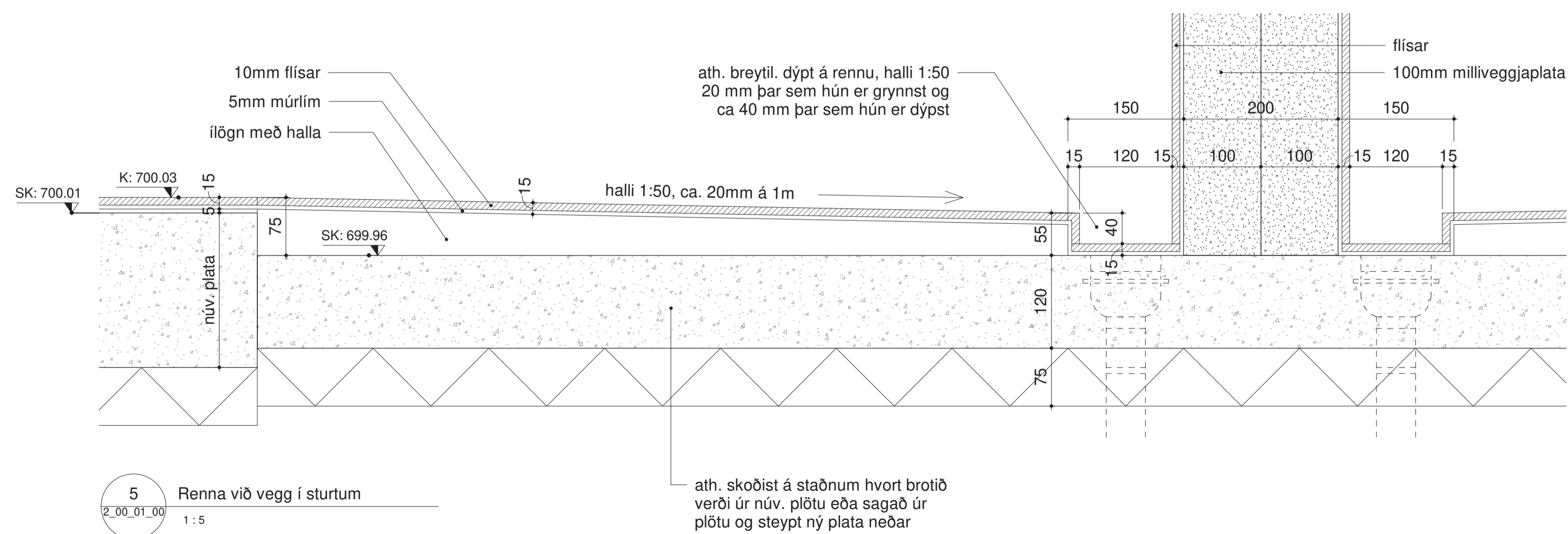

5 Renna við vegg í sturtum  
2.00.01.00 1:5

A Dýraop í kjallara, niðurfallsrenna á sturtuvæðri og hlaðnir veggir 23.09.21

ENDURSKODUN : DAGS :

Hálendismiðstöð  
Kerlingarfjöll

Deili  
VERKKAUPI : Fannborg ehf.  
KENNITALA VERKKAUJA: 550764-0169  
LANDNÚMÉR: 223398  
STADGREINIR: 8710-90-00000101  
EFNI: Löðrétt deili - Skáli- útihurð og gluggi í kjallara  
MÆLIKVARDI: 1:5 TEIKN. NR.: 7\_XX\_03\_09  
BLAÐSTÆRD: A1 VERKNR.: 2011  
TEIKNAD: AP, GÖG YFIRFARID: SS  
DAGSETNING ÚTGÁFU: 09/07/21 ENDURSK: A

basalt  
arkitektar

Grandagarður 14  
101 Reykjavík  
sími: 515 1400  
svar@basalt.is  
kt: 660609-1050  
kt: 300653-3169

Teikninguna má ekki afrita með neinum hætti, að hluta til eða í heild án skriflegs leyfi höfundar

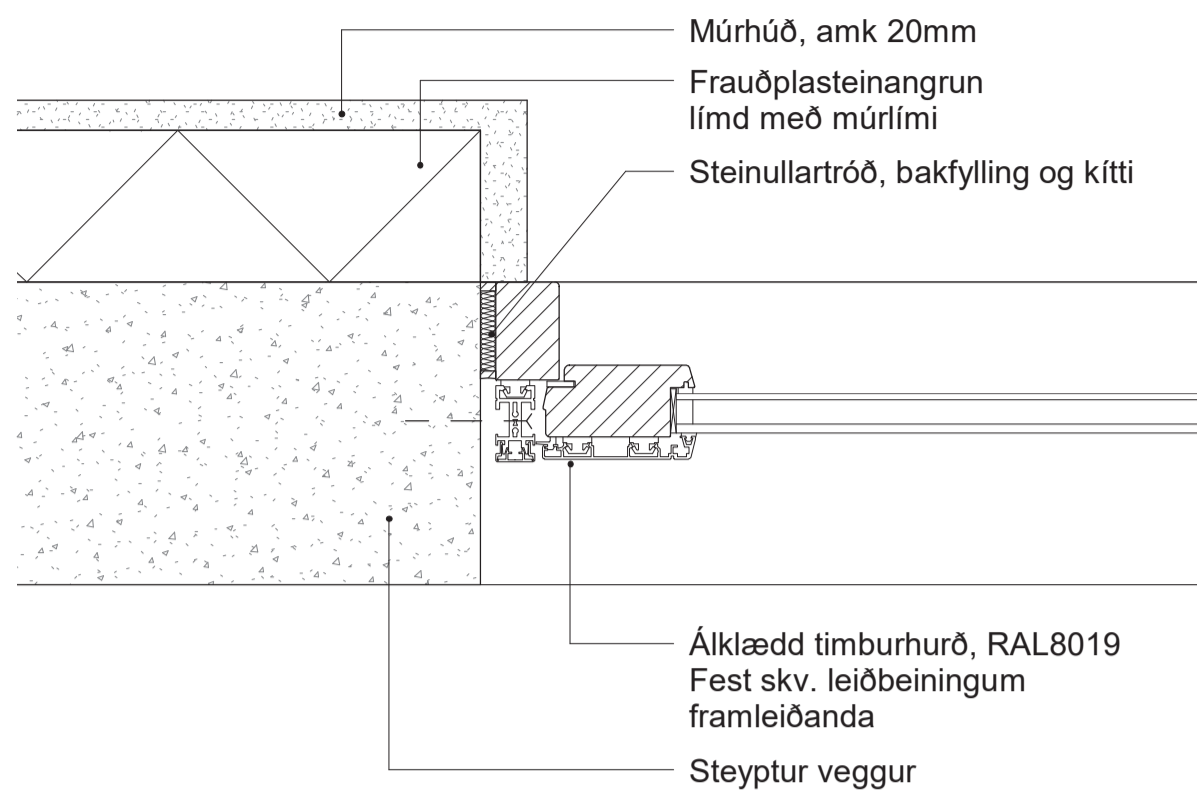

1 Frág. Skáli - útihurð í kjallara  
1:5

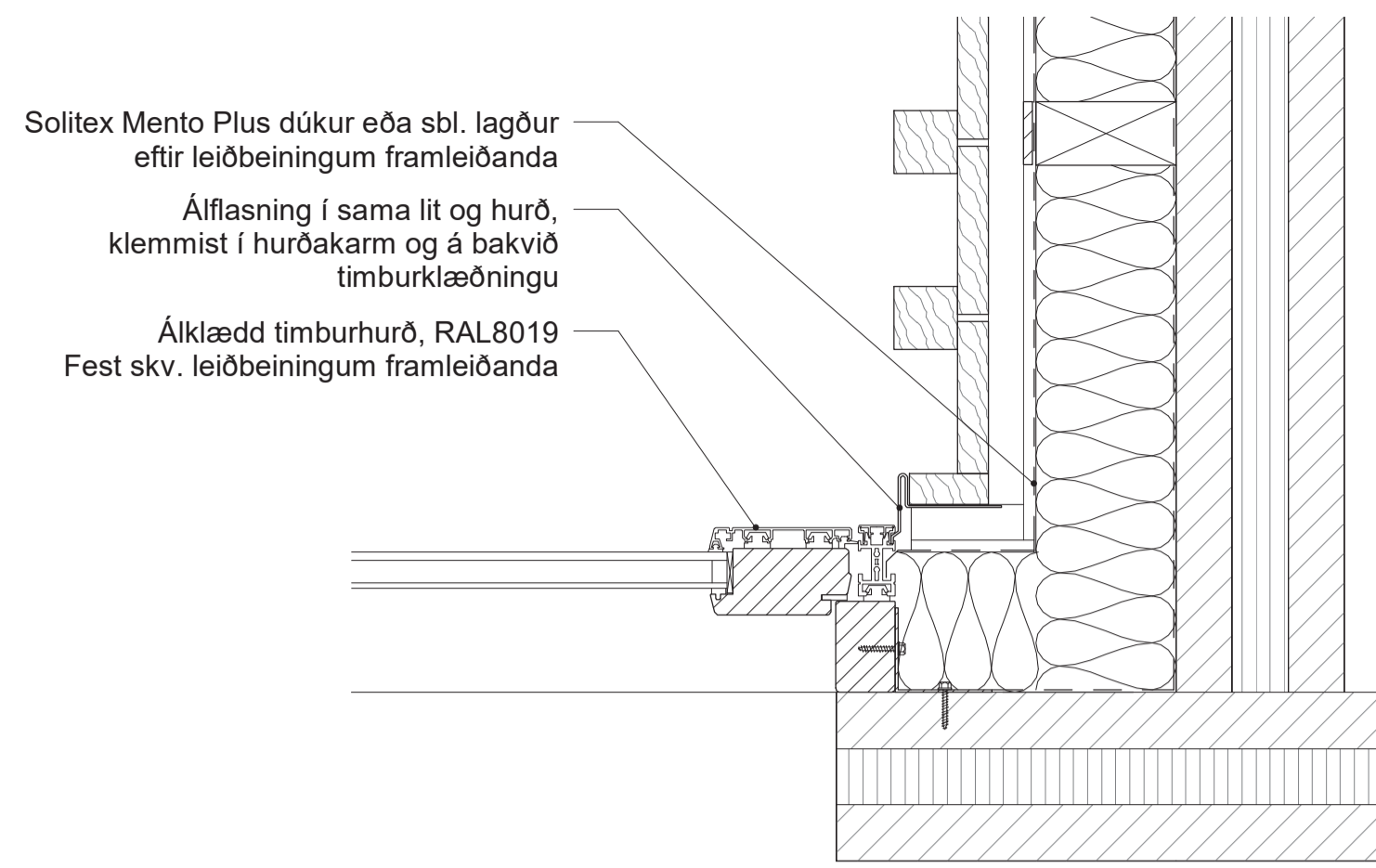

4 Frág. Skáli - Hurð við innhorn  
2\_01\_01\_01 1:5

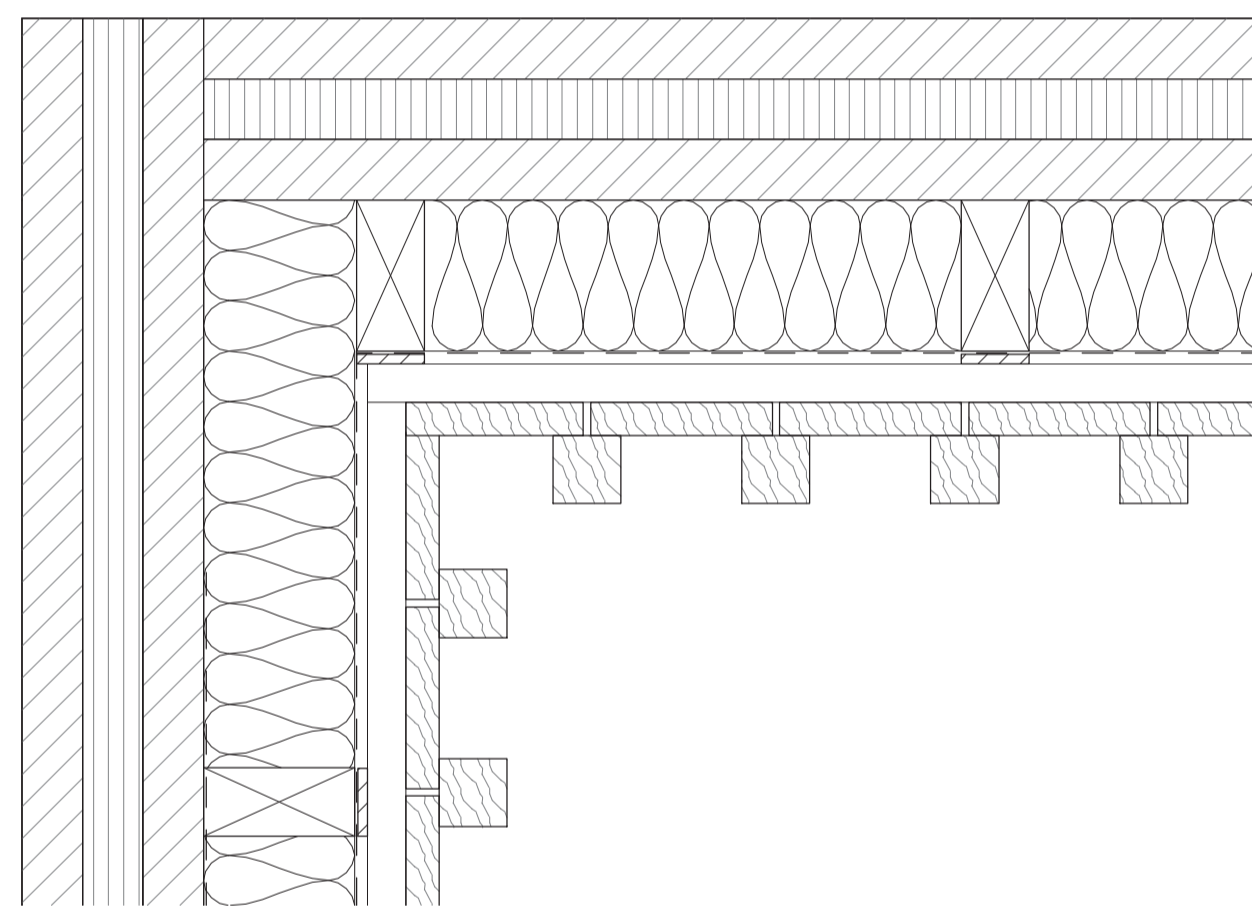

3 Frág. Skáli - Innhorn  
2\_01\_01\_01 1:5

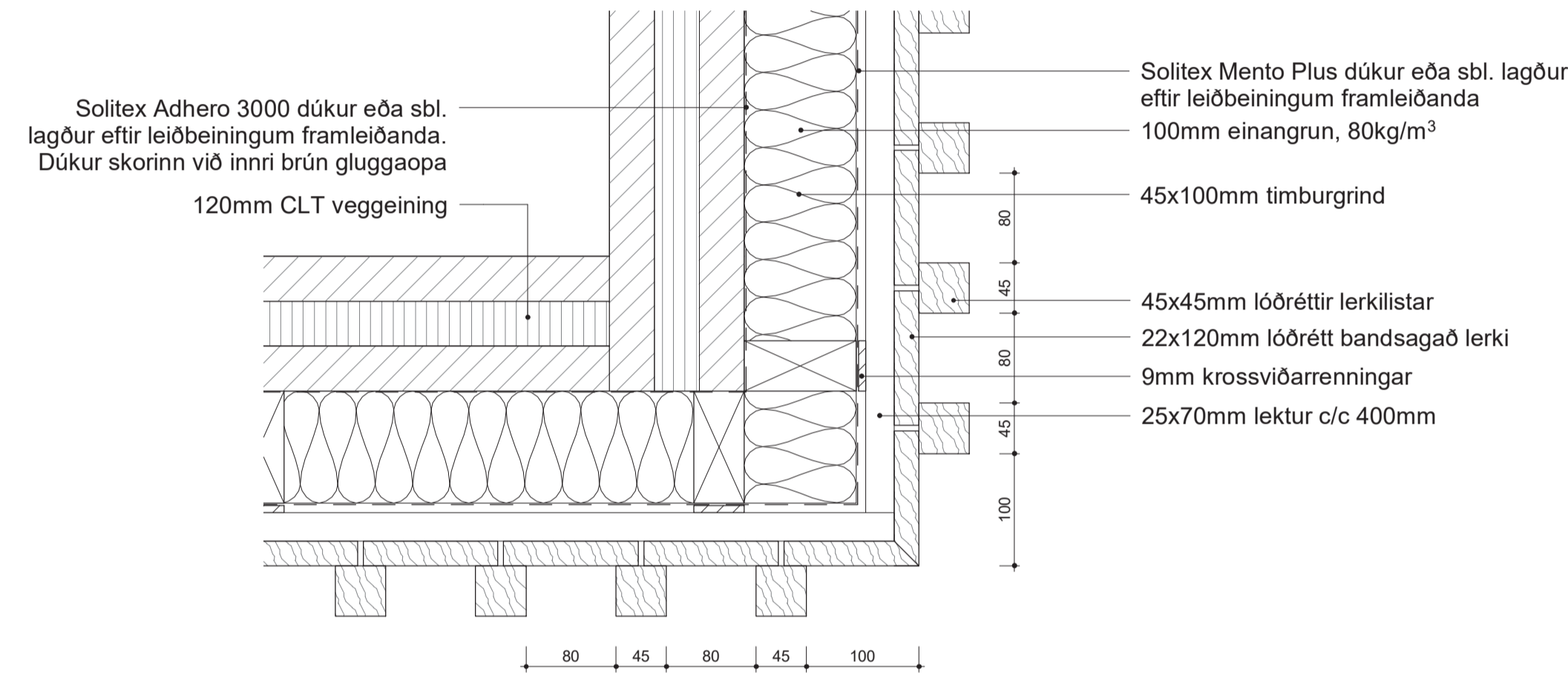

2 Frág. Skáli - Úthorn  
2\_01\_01\_01 1:5

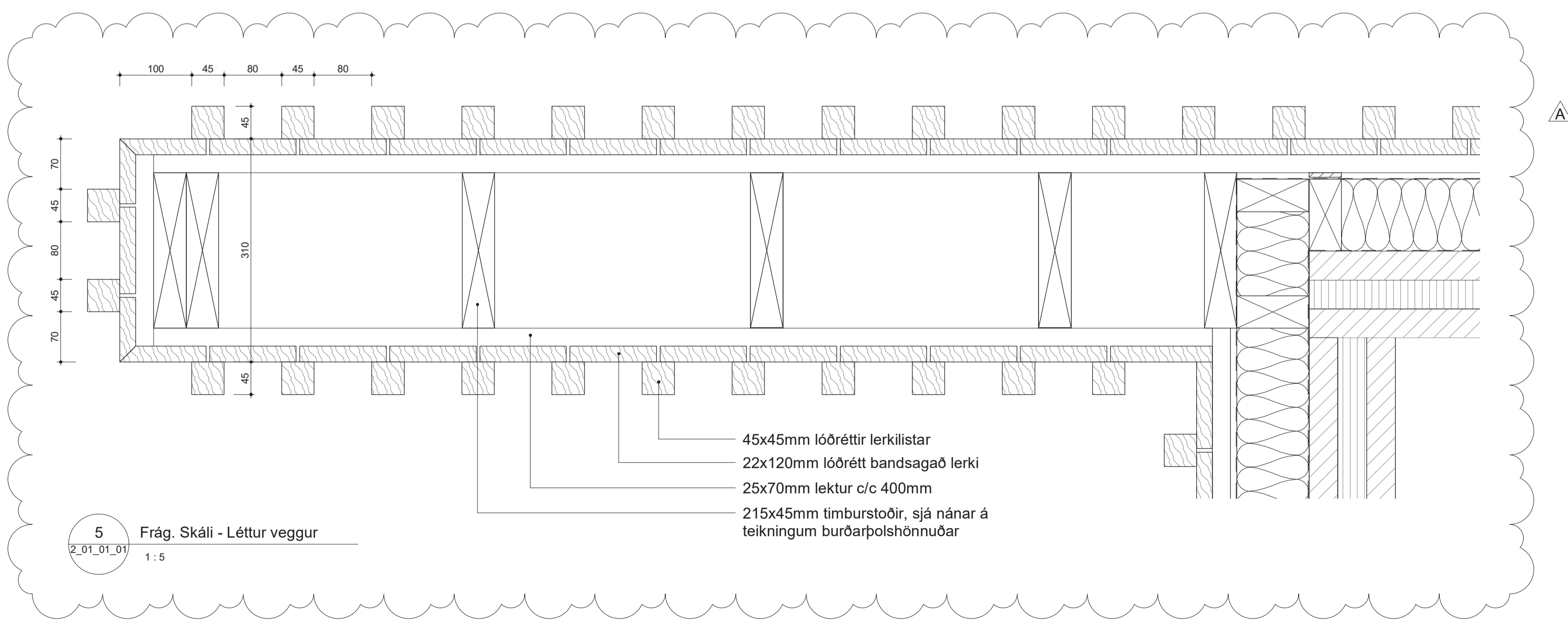

5 Frág. Skáli - Löttur veggur  
2\_01\_01\_01 1:5

#### SKÝRINGAR

Alltaf skal setja asfaltríkan pappu milli timburs og steypu og málna og steypu.

Alltaf skal grunna undir kittun með viðeigandi grunni.

Gluggar, útihurðir og flásingar skal pólýhúða í RAL 8019.

#### Timburlistaklæðning:

Lektur undir klæðningu á c/c 400mm  
45x45mm lóðréttir listar með 80mm millibili.  
22x120mm lóðrétt timburborð með 5mm millibili.  
Viðurinn er bandsagaður og yfirborðsmeðhöndlaður, val í samráði við arkitekta.  
Þar sem skeyta þarf saman klæðningu á lengdina skal varast að láta samskeyti lenda í beinni línu.

A Gólfuppbýgging jarðhæð og 2. hæð, þakrenna, þak 07.02.22  
yfir lyftustökk, innihurð við móttöku hlöðruð,  
klösetteggir þykktir í 200mm, vaskur á  
starfsmannasíleirni í kjallara flöður, veggur í  
kaffistofu á 2. hæð fjarlægður, opnunarátt á 3 stk  
innihurðum í kjallara

ENDURSKODUN : DAGS :

#### Hálendismiðstöð

Kerlingarfjöll

#### Deili

VERKKAUPI : Fannborg ehf.  
KENNITALA VERKKAUPLA: 550764-0169  
LANDNÚMÉR: 223398  
STADGREINIR: 8710-90-0000101  
EFNI: Lárétt deili - Skáli  
MÆLIKVARDI: 1:5 TEIKN. NR.: 7\_XX\_03\_10  
BLAÐSTÆRD: A1 VERKNR.: 2011  
TEIKNÁÐ: AP YFIRFARID: SS  
DAGSETNING ÚTGÁFU: 19.10.2021 ENDURSK: A

**basalt**  
arkitektar

ADALHÖNNUDUR: Sigríður Sigbjörnsdóttir

Grandagarður 14  
101 Reykjavík  
sími: 515 1400  
svar@basalt.is  
kt: 660609-1050  
kt: 300653-3169

Teikninguna má ekki afrita með neinum haetti, að hluta til eða í heild en skriflega leyfi höfundar



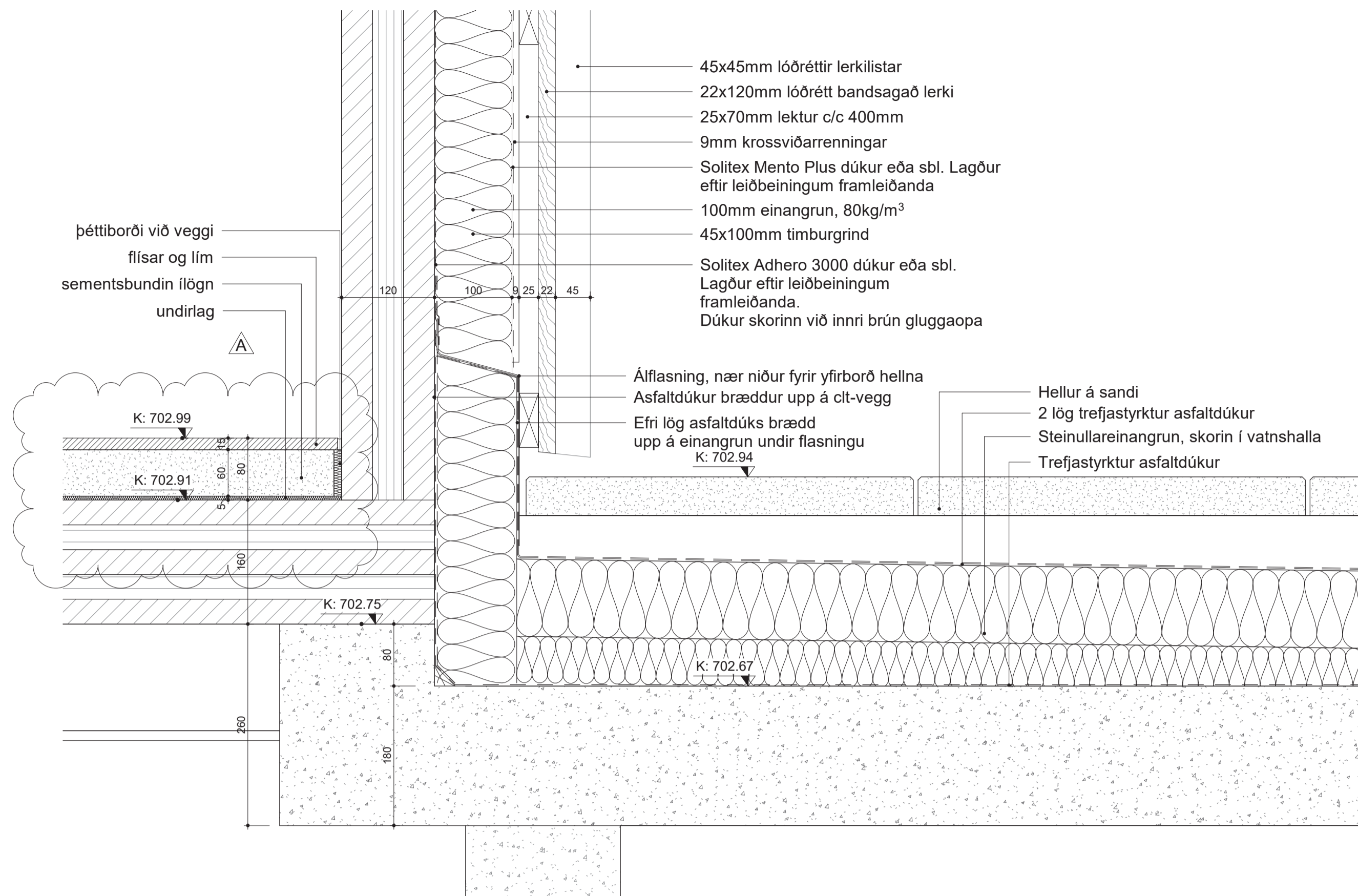

1 Frág. Skáli-útveggur við steypa plötu  
2\_01\_01\_01  
1:5

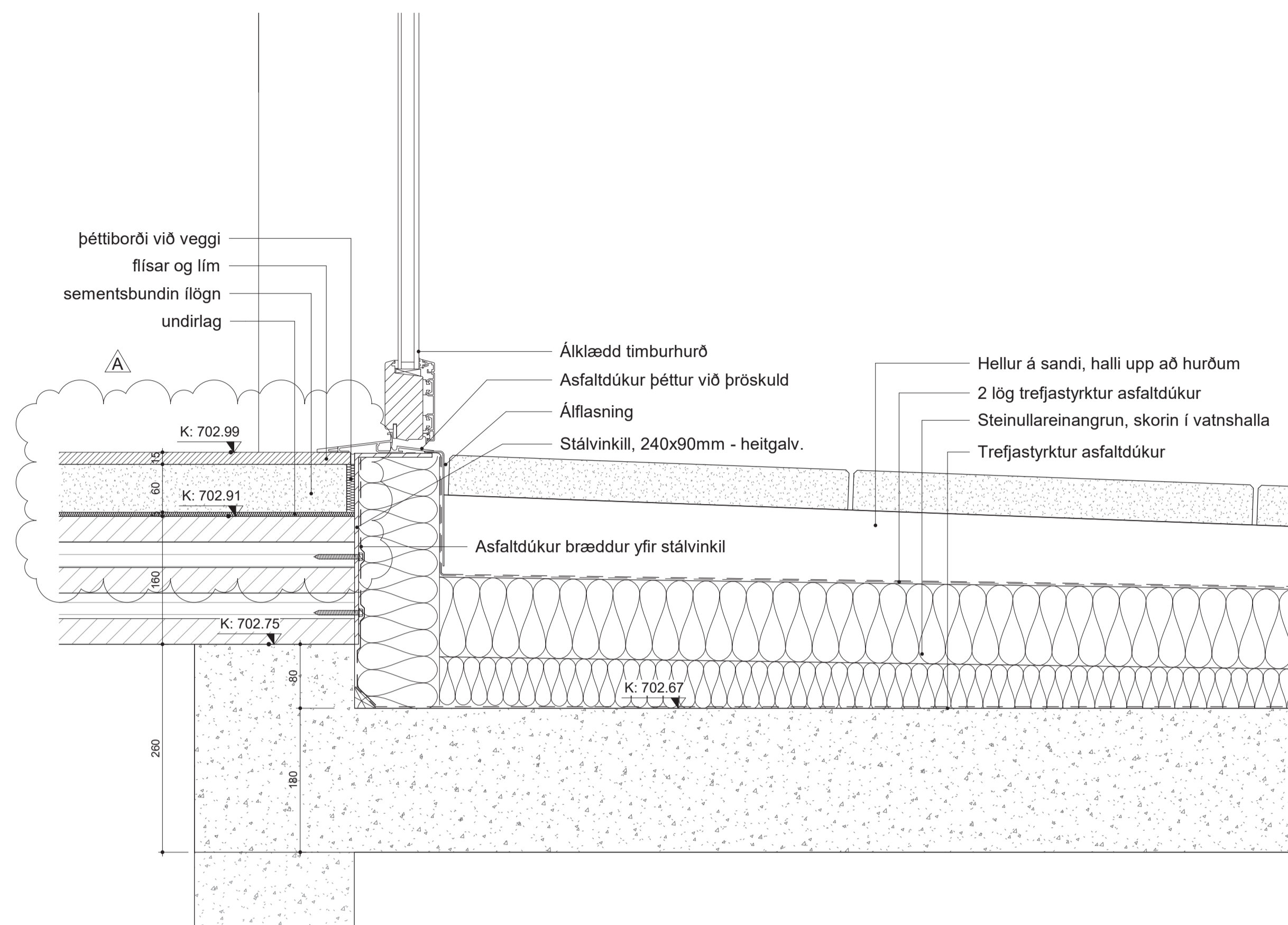

2 Frág. Skáli-Hurð út á útisvæði  
2\_01\_01\_01  
1:5

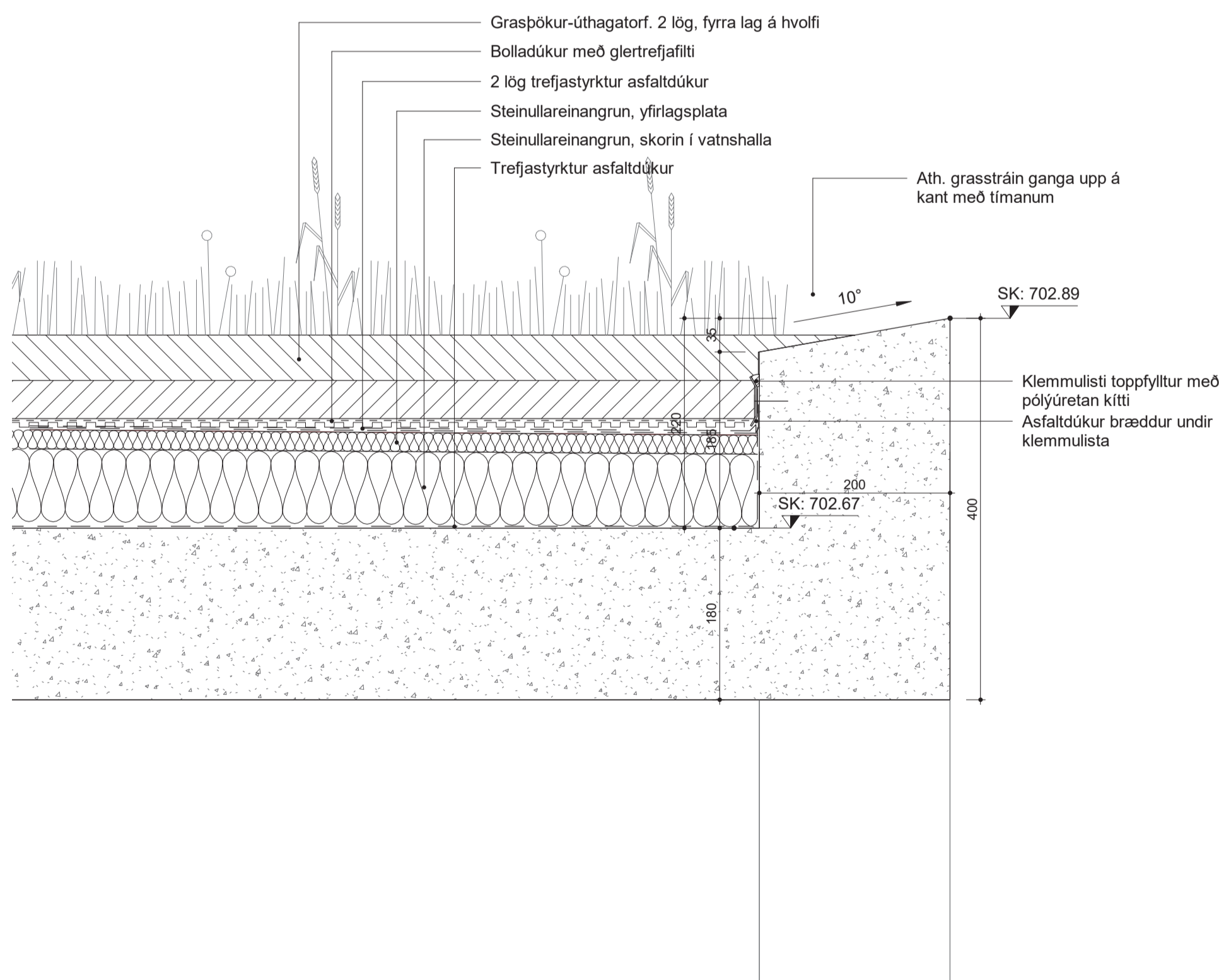

3 Frág. Skáli-skyggni yfir saunu  
2\_00\_01\_00  
1:5

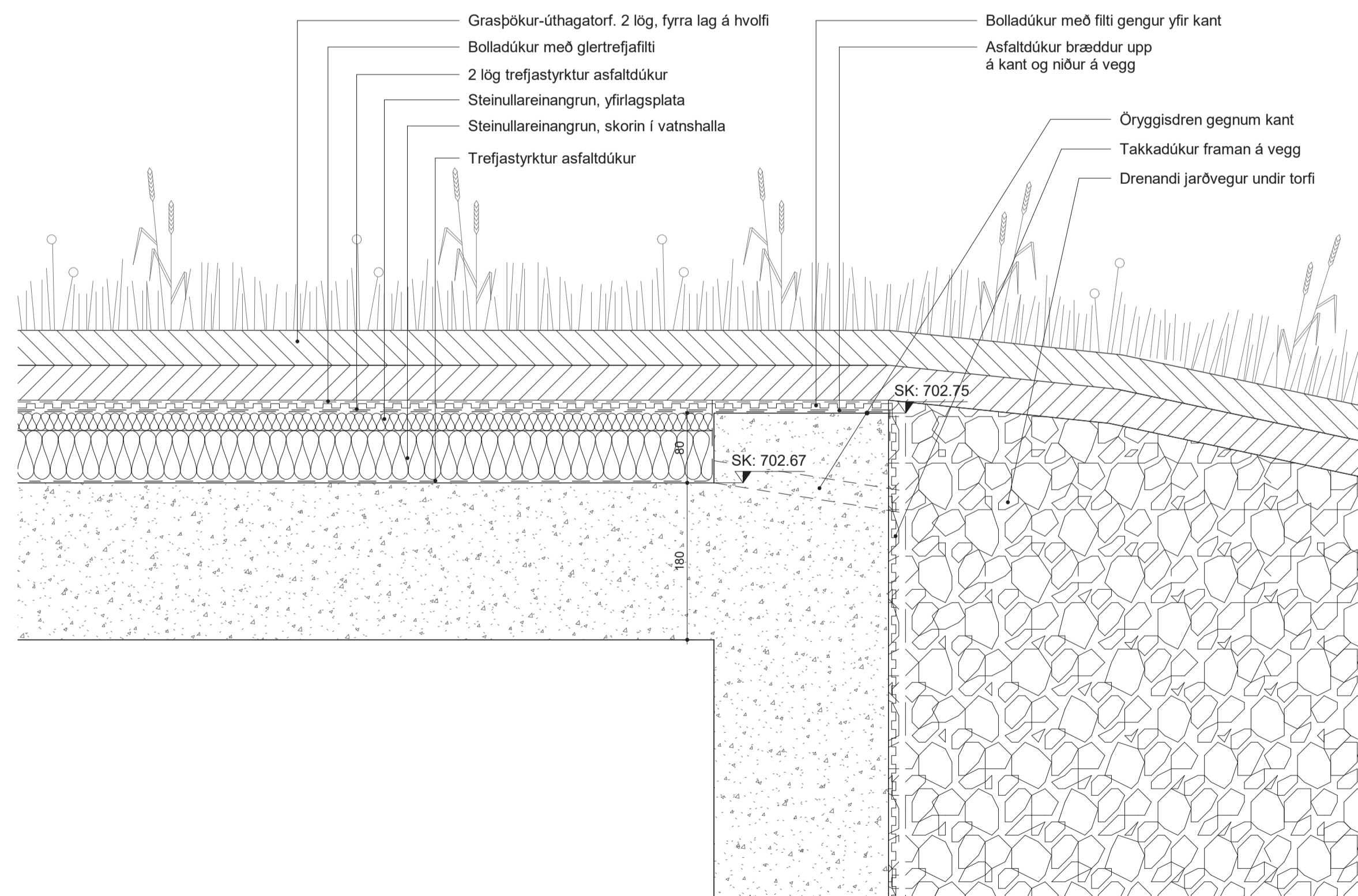

4 Frág. Skáli-bakkantur við grasbrekku  
2\_00\_01\_00  
1:5

SKÝRINGAR

Alltaf skal setja asfaltríkan pappu milli timburs og steypu og málna og steypu.

Alltaf skal grunna undir kittun með viðeigandi grunni.

Gluggar, úthurðir og flasningar skal pólýhúða í RAL 8019.

**Timburlistaklæðning:**  
Lektur undir klæðningu á c/c 400mm  
45x45mm lóðréttir listar með 80mm millibili.  
22x120mm lóðrétt timburborð með 5mm millibili.  
Viðurinn er bandsagaður og yfirborðs-meðhöndlaður, val í samráði við arkitekta.  
Þar sem skeyta þarf saman klæðningu á lengdina skal varast að láta samskeyti lenda í beinni línu.

A Gólfuppbýgging jarðhæð og 2. hæð, bakrenna, þak 07.02.22 yfir lyftustökk, innihurð við móttöku hlöðu, klösetveggi þykktir í 200mm, vaskur á starfsmannasleini í kjallara hæð, veggur í kaffistofu á 2. hæð þjarlagður, opunarrátt á 3 stk innihurðum í kjallara

ENDURSKODUN : DAGS :

Hálendismiðstöð

Kerlingarfjöll

Deili

VERKKAUPI : Fannborg ehf.  
KENNITALA VERKKAUPA: 550764-0169  
LANDNÚMÉR: 223398  
STADGREINIR: 8710-90-00000101  
EFNI: Lóðrétt deili - Skáli  
MÆLIKVARDI: 1:5 TEIKN. NR.: 7\_XX\_03\_11  
BLAÐSTÆRD: A1 VERKNR.: 2011  
TEIKNAD: AP YFIRFARID: SS  
DAGSETNING ÚTGÁFU: 19.10.2021 ENDURSK: A

**basalt**  
arkitektar

ADALHÖNNUÐUR: Sigríður Sigbórsdóttir

Grandagarður 14  
101 Reykjavík  
sími: 515 1400  
svar@basalt.is  
kt: 660609-1050  
kt: 300653-3169

Tekninguna má ekki afrita með neinum haði, að hluta til eða í heild án skriflegs leyfi höfundar

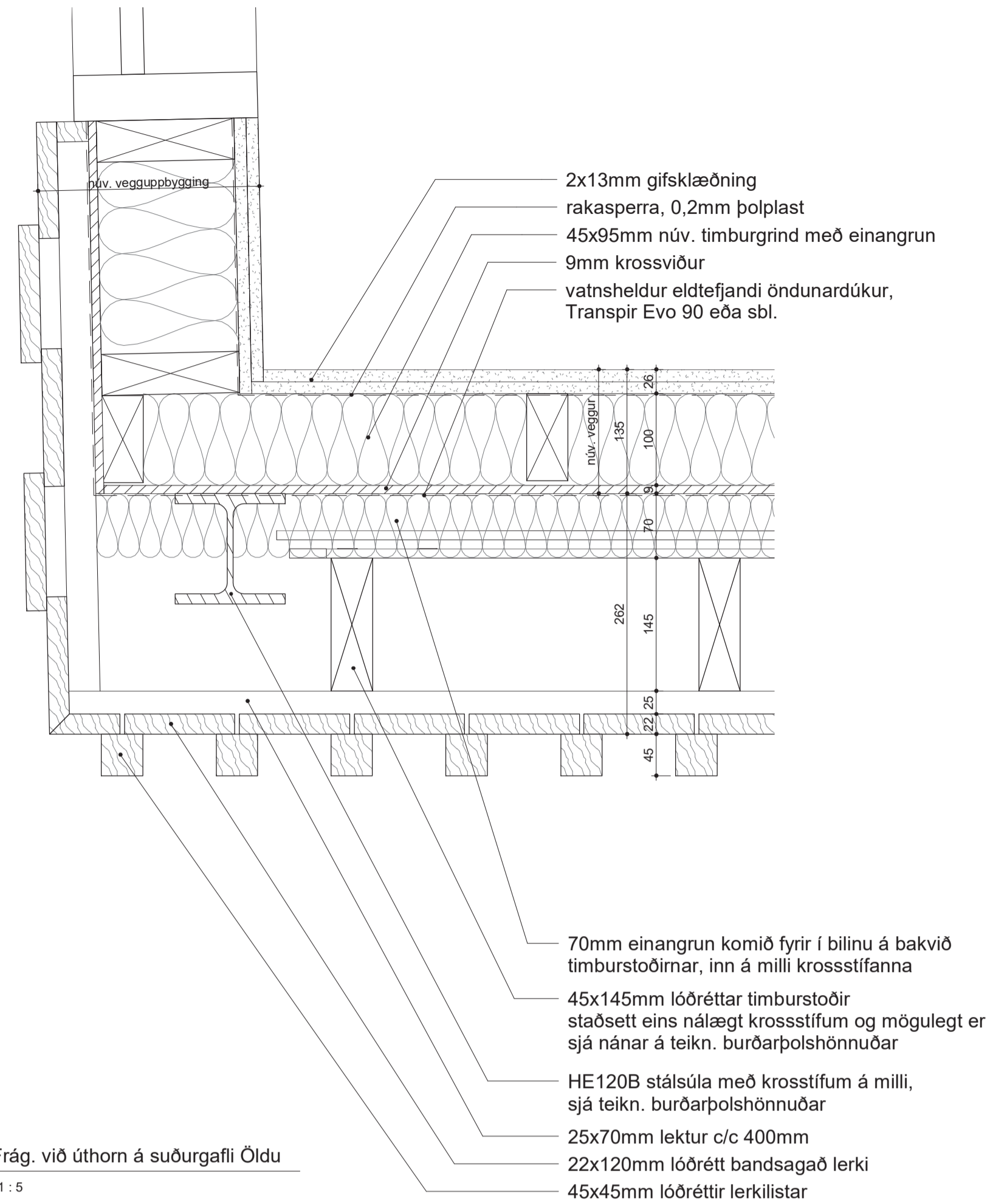

1 Frág. við úthorn á suðurgafli Öldu  
2\_01\_01\_01  
1:5

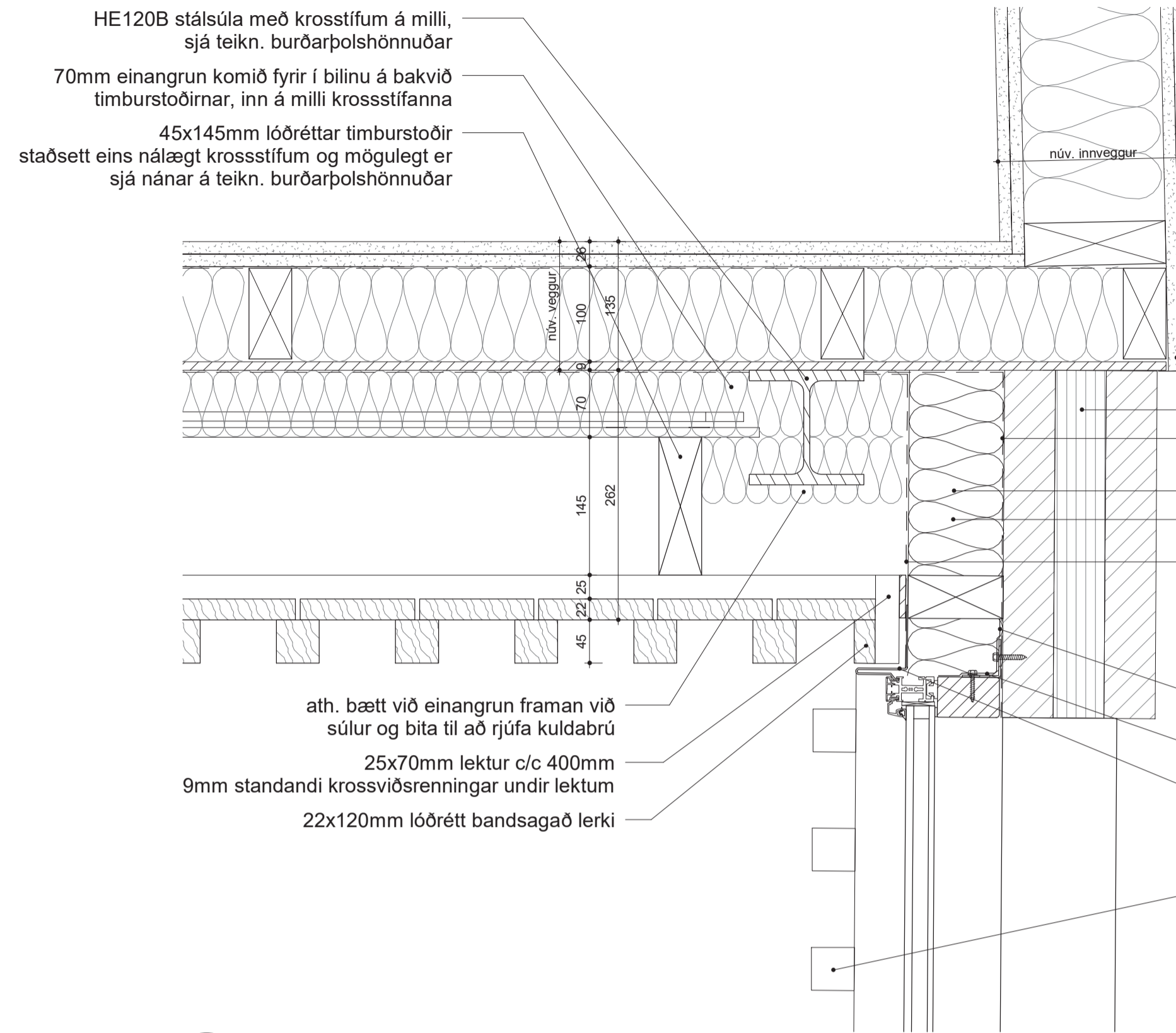

2 Frág. við innhorn á suðurgafli Öldu  
2\_01\_01\_02  
1:5

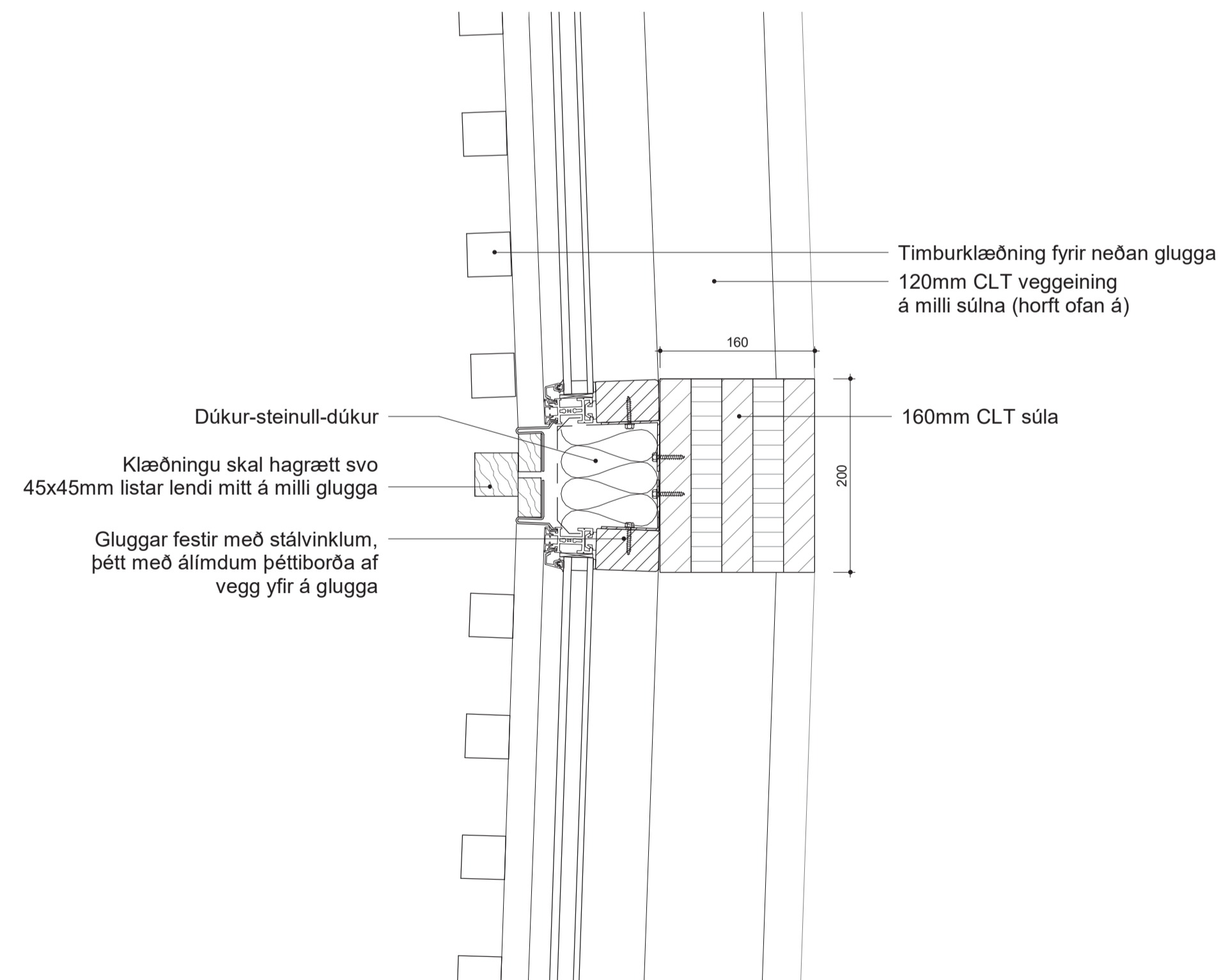

3 Frág. við súlu á tengingangi  
2\_01\_01\_01  
1:5

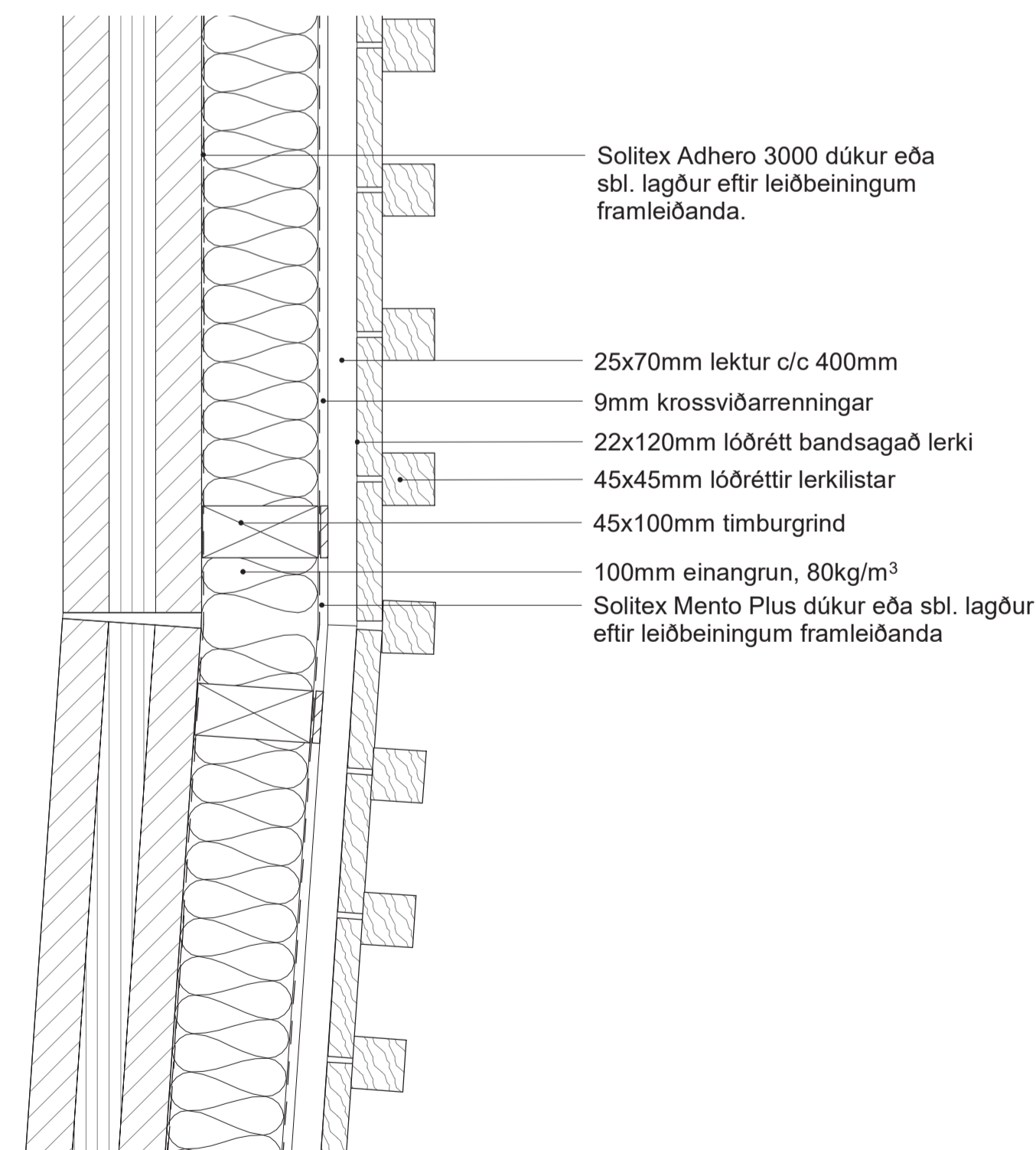

4 Frág. við útvegg til austurs á tengingangi  
2\_01\_01\_01  
1:5

ENDURSKODUN : DAGS :

Hálendismiðstöð  
Kerlingarfjöll

Deili

VERKKAUPI : Fannborg ehf.  
KENNITALA VERKKAUJA: 550764-0169  
LANDNÚMÉR: 223398  
STADGREINIR: 8710-90-00000101

EFNI: Lárétt deili - Alda og tengingangur  
MÆLIKVARDI: 1:5 TEIKN. NR.: 7\_XX\_03\_12  
BLAÐSTÆRD: A1 VERKNR.: 2011  
TEIKNAD: AP, GÖG YFIRFARID: SS  
DAGSETNING ÚTGÁFU: 28.10.2021 ENDURSK:

basalt  
arkitekta

ADALHÖNNUÐUR: Sigríður Sigbjörnsdóttir

Grandagarður 14  
101 Reykjavík  
sími: 515 1400  
svar@basalt.is  
kt: 660609-1050  
kt: 300653-3169

Teikninguna má ekki afrita með neinum hætti, að hluta til eða í heild en skriflega keyfi höfundar

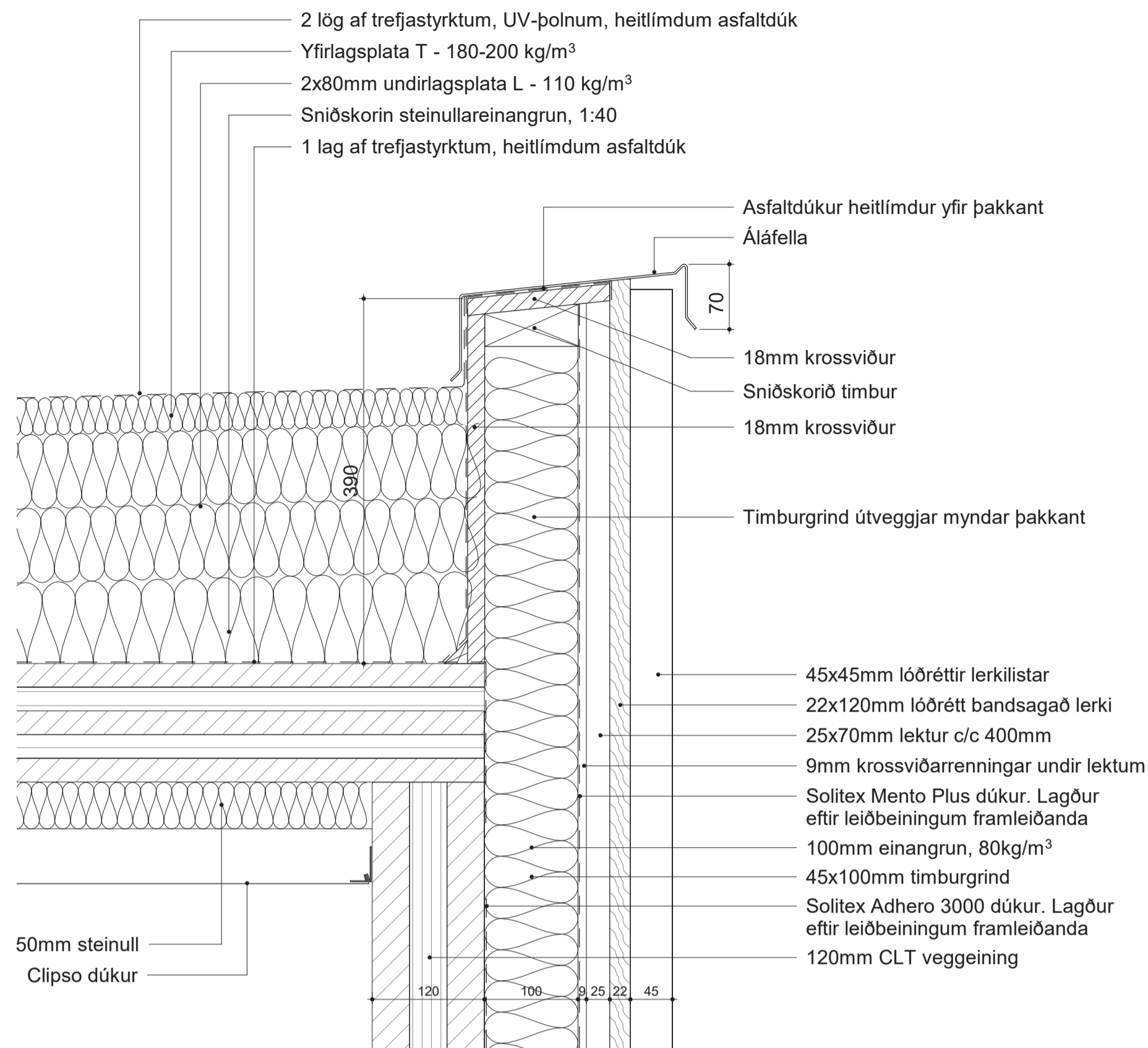

2 Frág. tengingangur þakkantur  
 2\_03\_01\_01  
 1:5

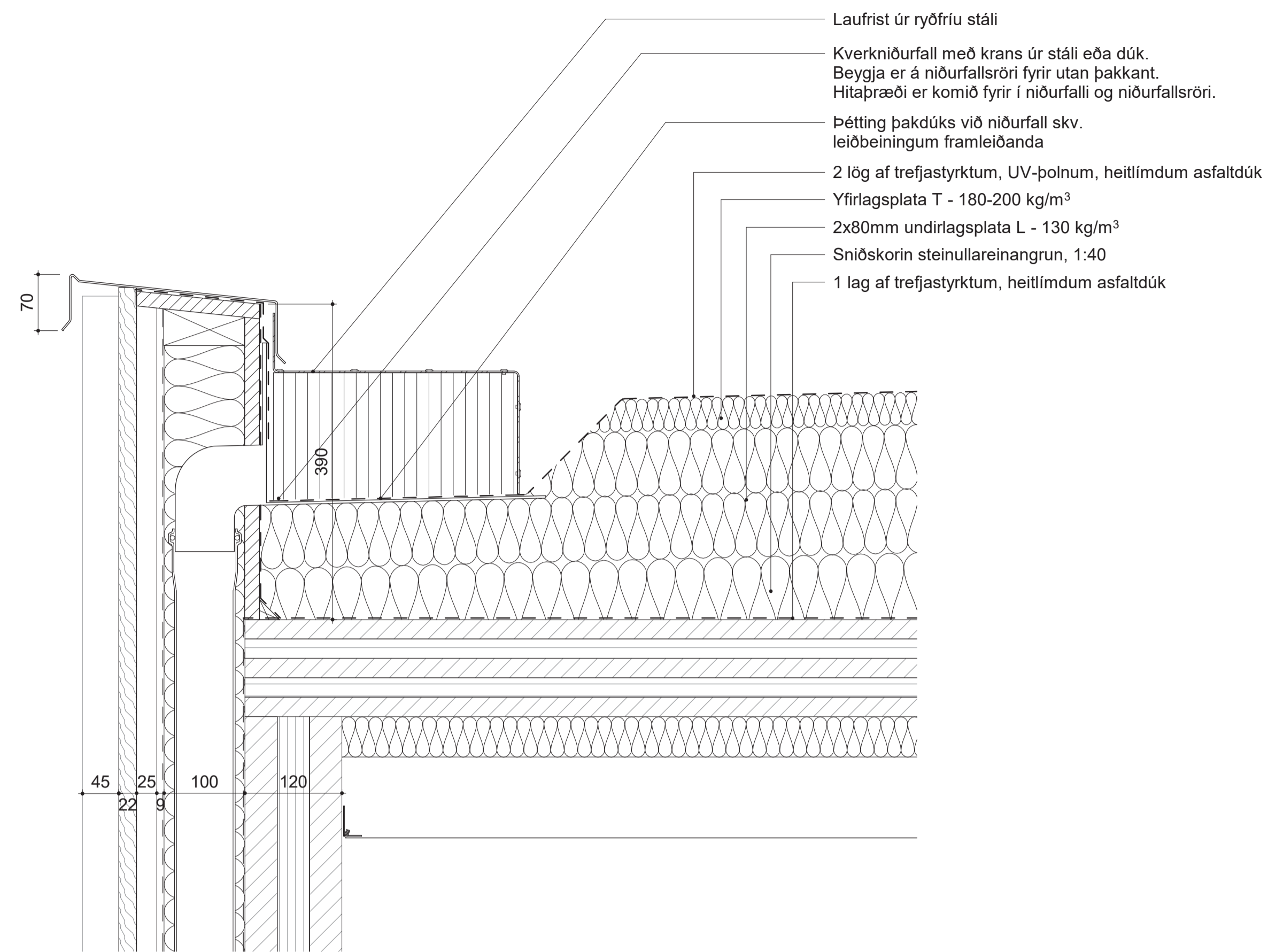

4 Frág. tengingangur þakkantur niðurfall  
 2\_03\_01\_01  
 1:5

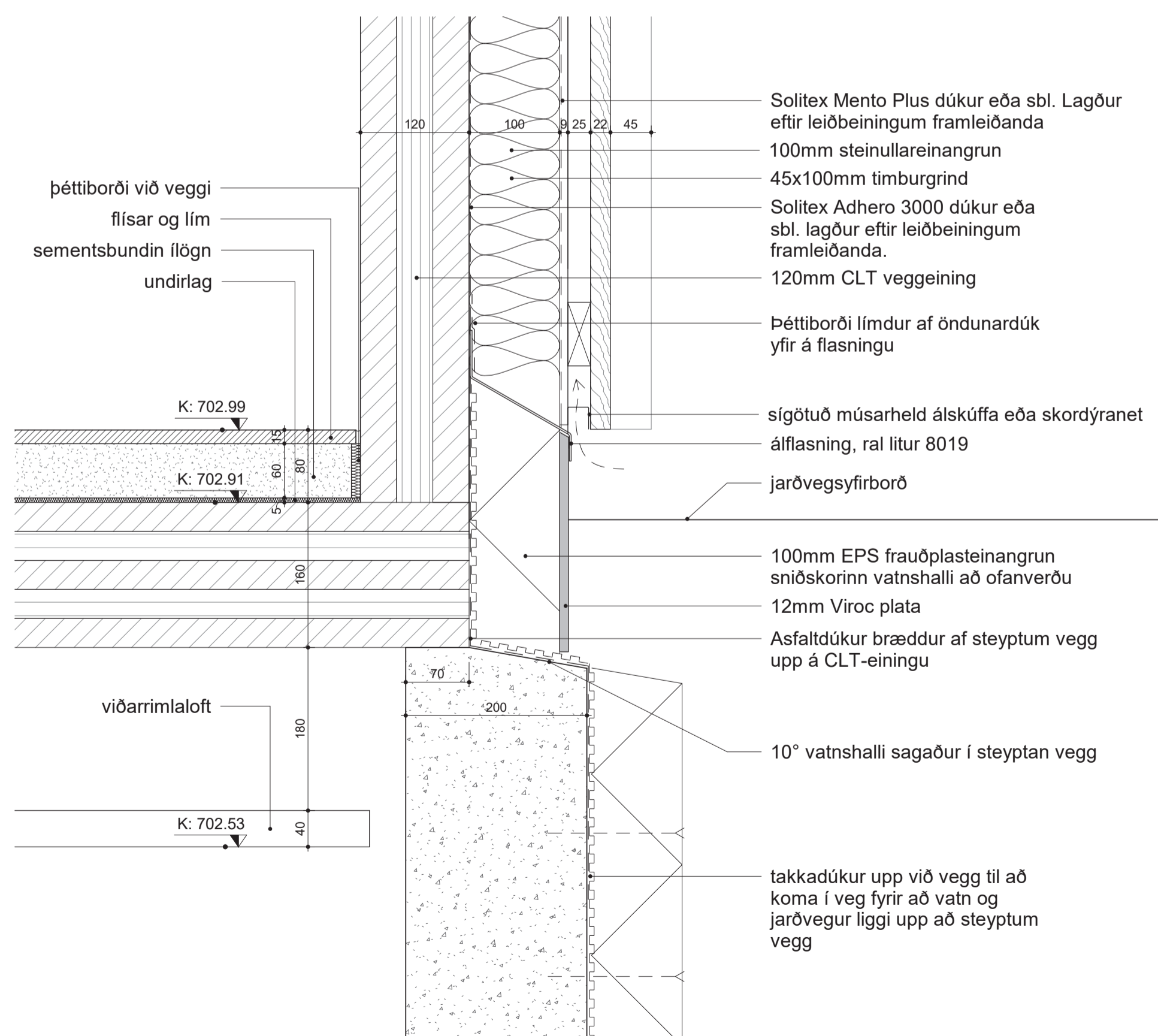

1 Frág. útveggur til austurs  
 2\_00\_01\_00  
 1:5

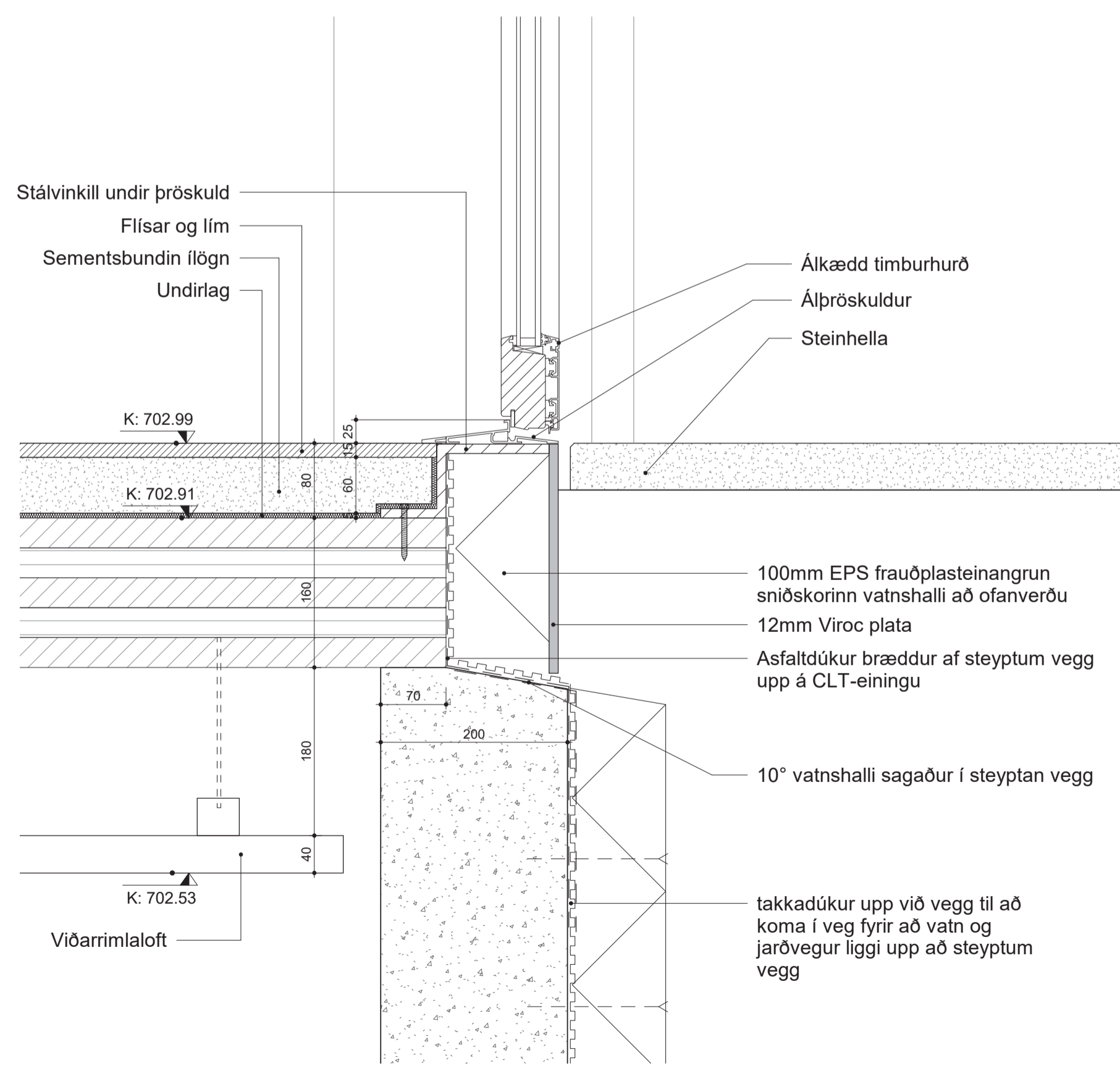

3 Frág. við flóttahurð til austurs  
 2\_00\_01\_00  
 1:5

SKÝRINGAR

Alltaf skal setja asfaltríkan pappu milli timbers og steypu og málna og steypu.

Alltaf skal grunna undir kittun með viðeigandi grunni.

Gluggar, útihurðir og flasningar skal pólýhúða í RAL 8019.

**Timburlistaklæðning:**  
 Lektur undir klæðningu á c/c 400mm  
 45x45mm lóðréttir listar með 80mm millibili.  
 22x120mm lóðrétt timburborð með 5mm millibili.  
 Víðurinn er bandsagaður og yfirborðs-meðhöndlaður, val í samráði við arkitekta.  
 Þar sem skeyta þarf saman klæðningu á lengdina skal varast að láta samskeyti lenda í beinni línu.

ENDURSKODUN : DAGS :

Hálendismiðstöð  
 Kerlingarfjöll

Deili

VERKKAUPI : Fannborg ehf.  
 KENNITALA VERKKAUPA: 550764-0169  
 LANDNÚMÉR: 223398  
 STADGREINIR: 8710-90-0000101  
 EFNÍ: Lóðrétt deili - Skáli  
 MÆLIKVARDI: 1:5 TEIKN. NR.: 7\_XX\_03\_13  
 BLAÐSTÆRÐ: A1 VERKNR: 2011  
 TEIKNAD: AP, GÖG YFIRFARID: SS  
 DAGSETNING ÚTGÁFU: 07.02.2022 ENDURSK:

**basalt**  
 arkitektur

ADALHÖNNUÐUR: Sigríður Sigbórsdóttir

Grandagarður 14  
 101 Reykjavík  
 sími: 515 1400  
 svar@basalt.is  
 kt: 660609-1050  
 kt: 300653-3169

Gæta skal að úthorni dúks, frágangur samkvæmt leiðbeiningumframleiðanda dúks

- 45x45mm lóðréttir lerkilistar
- 22x120mm lóðrétt bandsagað lerki
- 45x70mm lektur
- 9mm standandi krossviðarrenningar Naideck þéttiborði undir renningum
- 100mm einangrun, 80kg/m<sup>3</sup>
- 45x100mm timburgrind
- 2 lög af trefjastyrktum, UV-þolnum, heitlímduðum asfalt dúk
- Yfirlagsplata T - 180-200 kg/m<sup>3</sup>
- 2x80mm undirlagsplata L - 110 kg/m<sup>3</sup>
- Sniðskorin steinullareinangrun, 1:40
- 1 lag af trefjastyrktum, heitlímduðum asfalt dúk

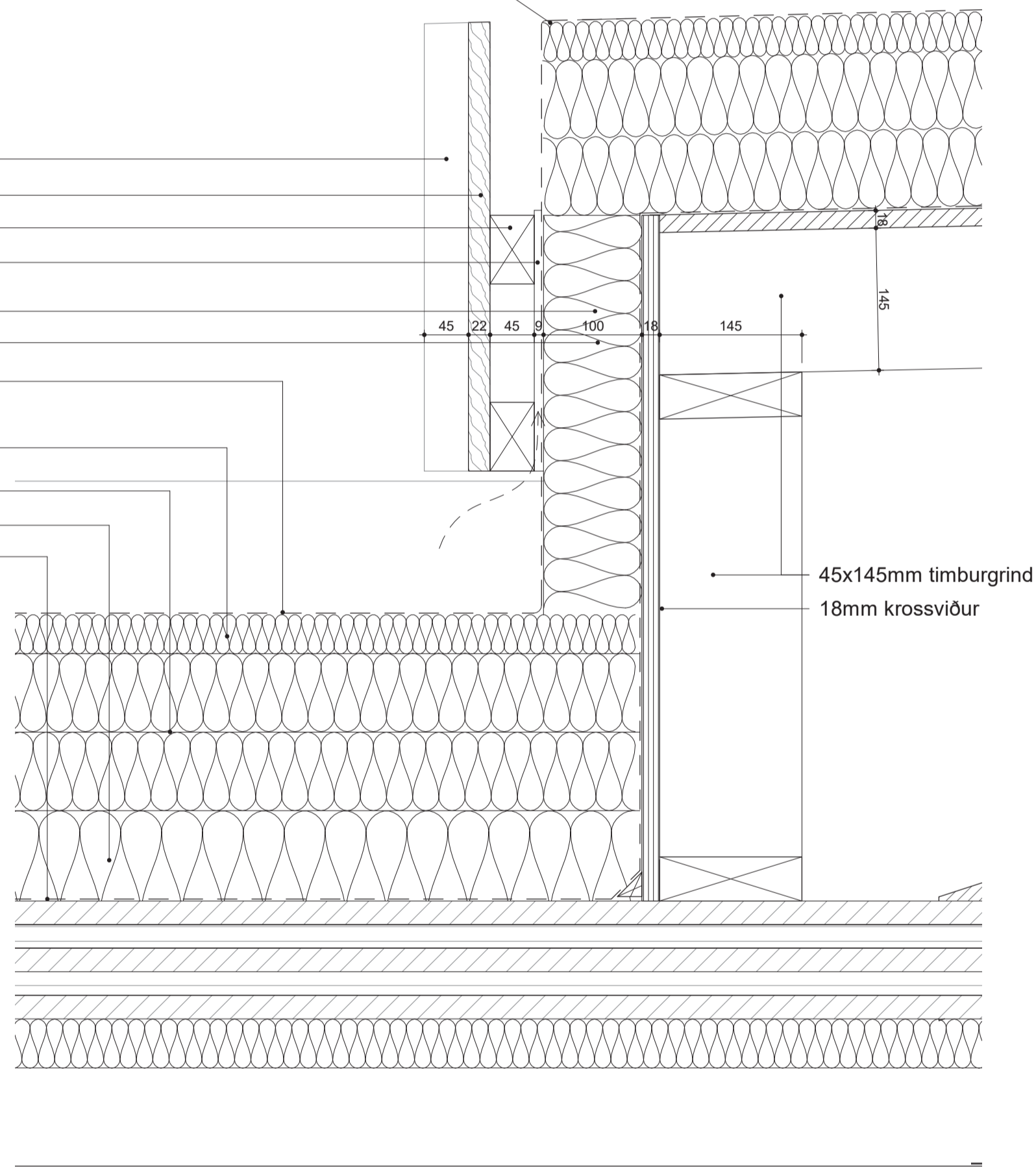

1 Frág. lyftustokkur þakkantur  
2\_03\_01\_01 1:5

45x45mm bandsagaðir lerkilistar yfir samskeyti borða

22x120mm bandsagað lerki, 5mm milli borða

45x95mm lektur c/c 400mm, festar gegnum lektur í timburgrind

22x45mm lektur, Tescon Naideck þéttiborði eða sbl. límdur undir lektur.

Solitex Mento Plus dúkur eða sbl. Lagður eftir leiðbeiningum framleiðanda

45x200mm timburgrind c/c 600mm fest á CLT þakplötur. 2x 100mm steinullareinangrun, 110 kg/m<sup>3</sup>.

Solitex Adhero 3000 dúkur eða sbl. límdur af þaki yfir á dúk veggeininga. Lagður eftir leiðbeiningum framleiðanda

Solitex Adhero dúkur gengur yfir asfalt dúk aðliggjandi þaks. Þétt saman samkvæmt leiðbeiningum framleiðanda

2 lög af trefjastyrktum, UV-þolnum, heitlímduðum asfalt dúk. Bræddur amk 600mm upp á einangrunarfyllta grind aðliggjandi þaks

Yfirlagsplata T - 180-200 kg/m<sup>3</sup>  
2x80mm undirlagsplata L - 110 kg/m<sup>3</sup>

1 lag af trefjastyrktum, heitlímduðum asfalt dúk þétt við aðliggjandi dúk samkvæmt leiðbeiningum framleiðanda

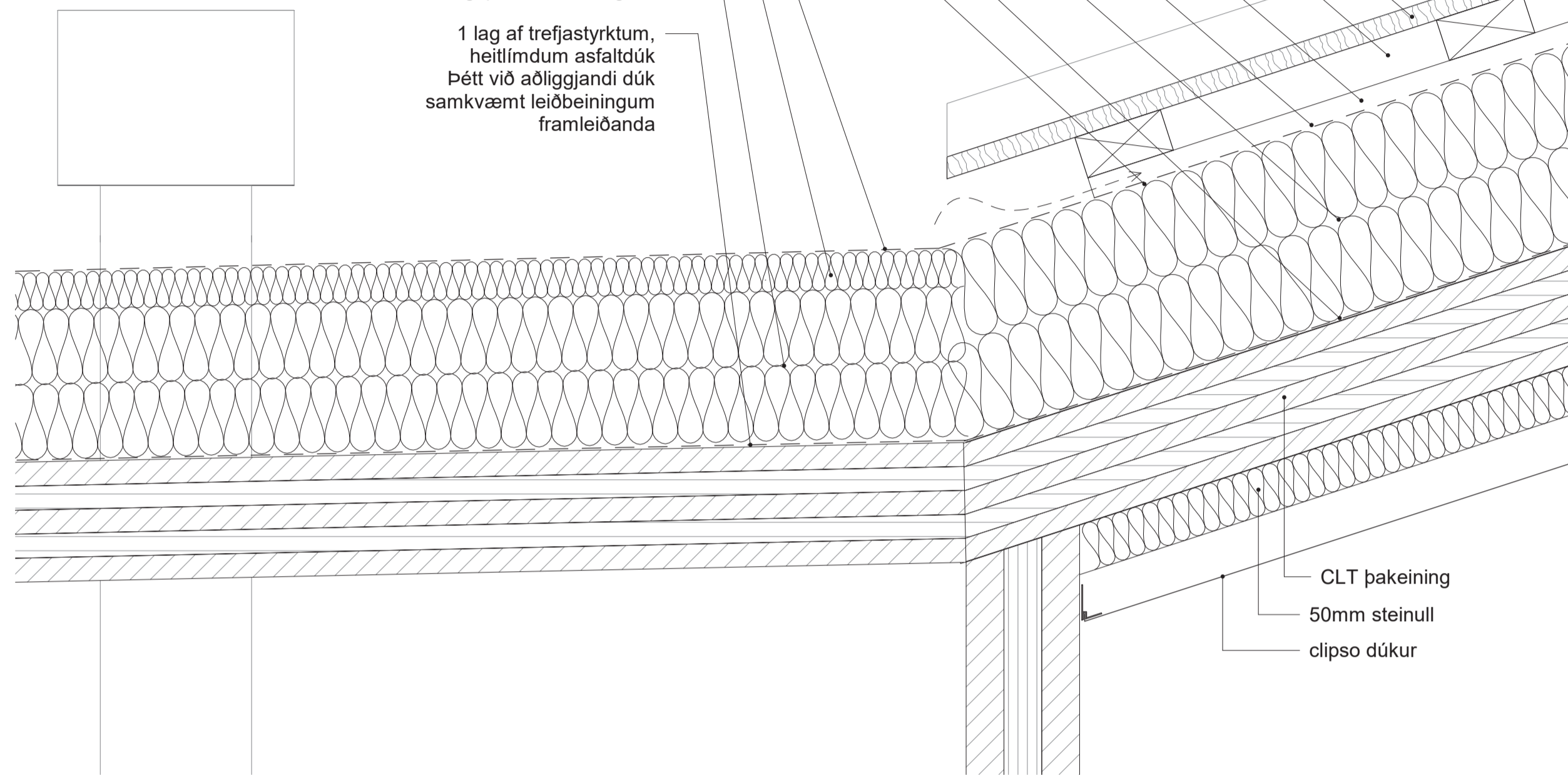

2 Frág. lyftustokkur þak  
2\_03\_01\_01 1:5

ENDURSKODUN : DAGS :

Hálendismiðstöð  
Kerlingarfjöll

Deili

VERKKAUPI : Fannborg ehf.  
KENNITALA VERKKAUPA: 550764-0169  
LANDNÚMÉR: 223398  
STADGREINIR: 8710-90-00000101  
EFNI: Lóðrétt deili - Skáli  
MÆLIKVARDI: 1:5 TEIKN. NR.: 7\_XX\_03\_14  
BLAÐSTÆRD: A1 VERKNR.: 2011  
TEIKNAD: AP, GÖG YFIRFARID: SS  
DAGSETNING ÚTGÁFU: 07/02/22 ENDURSK:

**basalt**  
arkitektar

ADALHÖNNUÐUR: Sigríður Sigbórsdóttir

Grandagarður 14  
101 Reykjavík  
sími: 515 1400  
svar@basalt.is  
kt: 60609-1050  
kt: 300653-3169

Teikninguna má ekki afrita með neinum haugi, að hluta til eða í heild án skriflegs leyfi höfundar

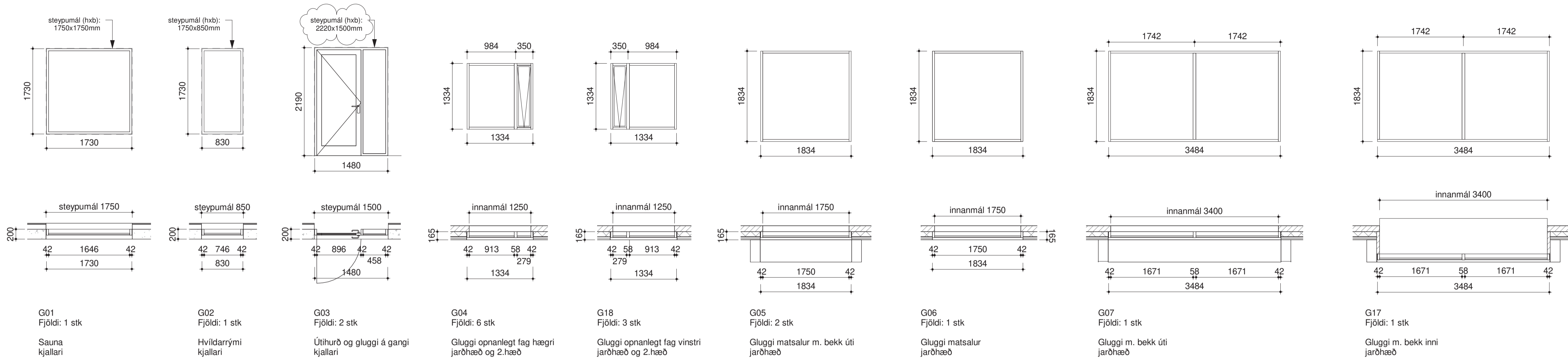

G01 Fjöldi: 1 stk Sauna kjallari  
 G02 Fjöldi: 1 stk Hvíldarrými kjallari  
 G03 Fjöldi: 2 stk Útihurð og gluggi á gangi kjallari  
 G04 Fjöldi: 6 stk Gluggi opnanlegt fag hægrí jarðhæð og 2.hæð  
 G18 Fjöldi: 3 stk Gluggi opnanlegt fag vinstri jarðhæð og 2.hæð  
 G05 Fjöldi: 2 stk Gluggi matsalur m. bekk úti jarðhæð  
 G06 Fjöldi: 1 stk Gluggi matsalur jarðhæð  
 G07 Fjöldi: 1 stk Gluggi m. bekk úti jarðhæð  
 G17 Fjöldi: 1 stk Gluggi m. bekk inni jarðhæð

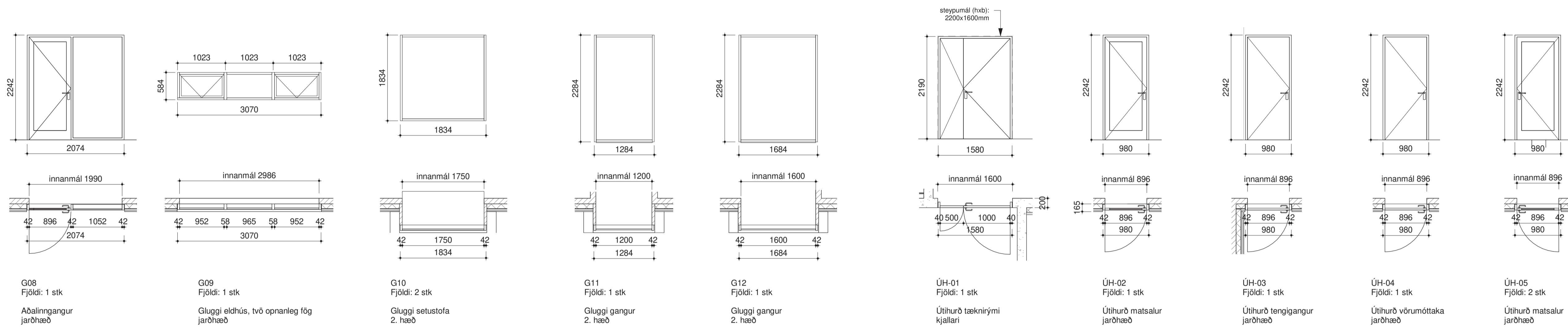

G08 Fjöldi: 1 stk Abalinnangur jarðhæð  
 G09 Fjöldi: 1 stk Gluggi eldhús, tvö opnanleg fóg jarðhæð  
 G10 Fjöldi: 2 stk Gluggi setustofa 2. hæð  
 G11 Fjöldi: 1 stk Gluggi gangur 2. hæð  
 G12 Fjöldi: 1 stk Gluggi gangur 2. hæð  
 ÚH-01 Fjöldi: 1 stk Útihurð tæknirými kjallari  
 ÚH-02 Fjöldi: 1 stk Útihurð matsalur jarðhæð  
 ÚH-03 Fjöldi: 1 stk Útihurð tengingangur jarðhæð  
 ÚH-04 Fjöldi: 1 stk Útihurð vörumóttaka jarðhæð  
 ÚH-05 Fjöldi: 2 stk Útihurð matsalur jarðhæð

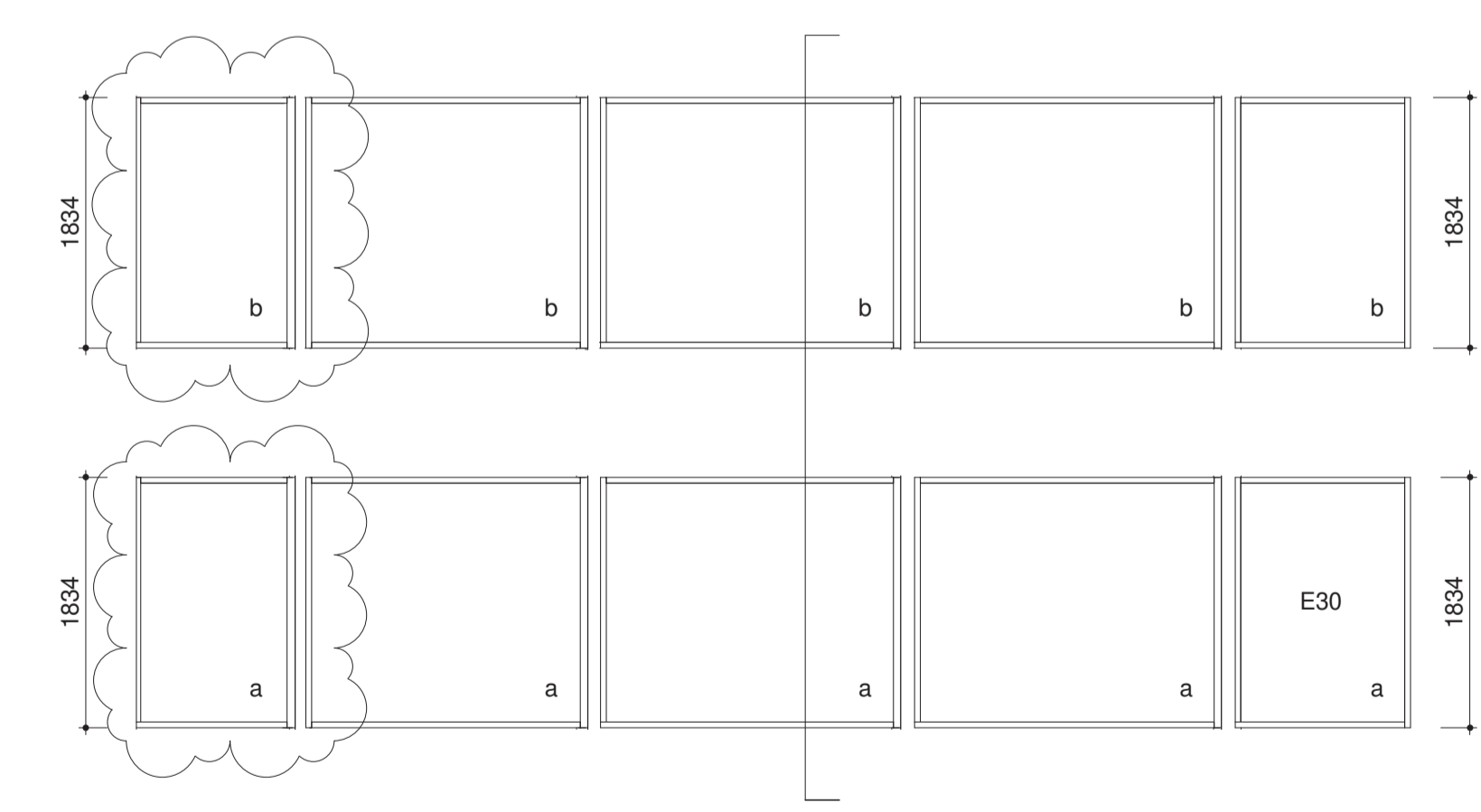

G13-17 Fjöldi: 2 stk Gluggar tengingangur jarðhæð og 2. hæð

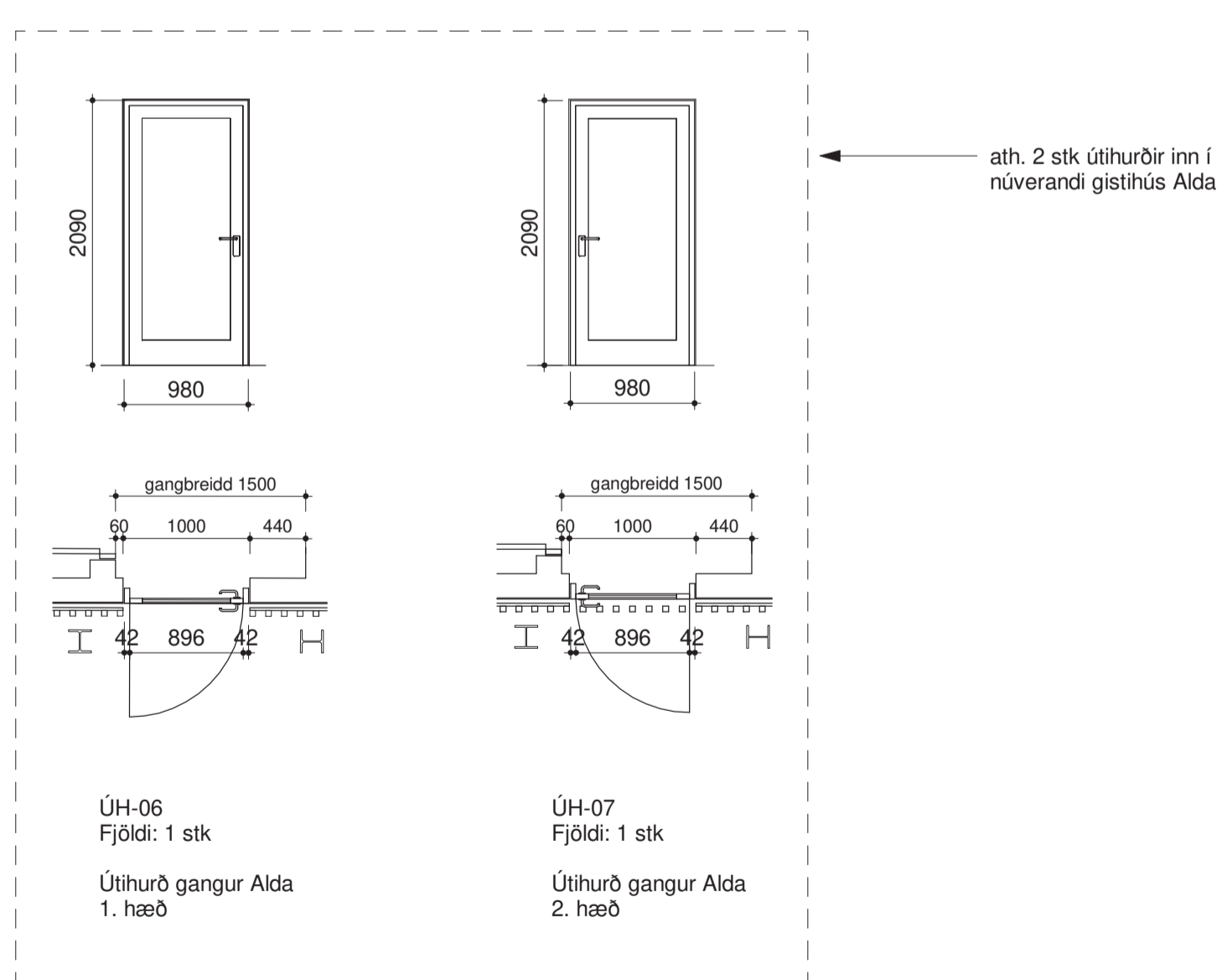
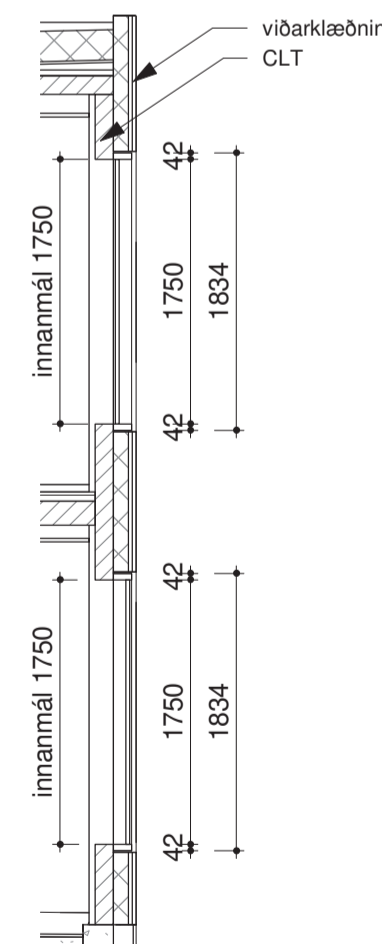

ÚH-06 Fjöldi: 1 stk Útihurð gangur Alda 1. hæð  
 ÚH-07 Fjöldi: 1 stk Útihurð gangur Alda 2. hæð

Skýringar  
 -Gluggar eru tré-álgluggar nema annað komi fram  
 -Hurðir eru tré-álhurðir nema annað komi fram  
 -Litur glugga og útihurða er RAL8019 (grey brown), að innan og útanverðu  
 -Dökkur eða svartur listi á milli glerja  
 -Gler skal vera tvöfalt k-gler með einangrunargildi 1,5W/m<sup>2</sup>k  
 -Allt öryggisglas er hert gler til varnar skurðarslysum

B Gluggi G17 mjökkaður og steypumál 07.09.21  
 A Gluggar uppfærsla 05.07.21  
 ENDURSKODUN : DAGS :

Hálendismiðstöð  
 Kerlingarfjöll

Gluggafyrirlit  
 VERKKAUPI : Fannborg ehf.  
 KENNITALA VERKKAUÐA: 550764-0169  
 LANDNÚMÉR: 223398  
 STADGREINIR: 8710-90-00000101  
 EFNÍ: Glugga- og útihurðafyrirlit  
 MÆLIKVARDI: 1 : 50 TEIKN. NR.: 7\_XX\_08\_01  
 BLAÐSTÆRÐ: A1 VERKNR.: 2011  
 TEIKNAD: GÖG YFIRFARID: SS  
 DAGSETNING ÚTGÁFU: 27.05.2021 ENDURSK: B

**basalt** arkitektar  
 Grandagarður 14  
 101 Reykjavík  
 sími: 515 1400  
 svar@basalt.is  
 kt: 660609-1050  
 kt: 300653-3169

Teikninguna má ekki afrita með neinum hætti, að hluta til eða í heild án skriflegs leyfi höfundar