

NR.	STÆRD	LÝSING
1		ÞRÝSTIAUKADÆLA, AFKÖST 10,6 BAR VÍÐ 315 l/mín
2	DN50	LÖKI
3	DN50	LÖKI
4	DN50	EINSTREYMISLOKI
7		MÆLIBLENDI
12		JOCKEY DÆLA
13	DN50	TENGING VÍÐ ÚÐAKERFI
16		ÞRÝSTIMÆLIR
19		STJÓRNSTAFLA VATNSÚÐAKERFIS
21	DN25	ÖRYGGISLOKI
23		ÞRÝSTIROFI
24	DN50	SÍA, MÖSKVASTÆRD 0,5 mm
25	DN50	SÍA, MÖSKVASTÆRD 3,0 mm

MÍÐAÐ ER VÍÐ BÚNAÐ OG UPPBYGGINGU FRÁ NOVENCO FIRE FIGHTING

NR. DAGS. LÝSING









HÁLENDISMIÐSTÖÐ

KERLINGARFJÖLL

VATNSÚÐAKERFI
 DÆMI UM ÚTFÆRSLU Á ÞRÝSTIAUKADÆLU
 OG TENGDUM BÚNAÐI

SAMPYKKT: KT. 190765-3349

HÖNNUÐUR	YFIRFARID	DAGS. ÚTG.	DAGS. BREYT.
HH	hogni@ferill.is	DAG	21.01.22
MKV. (A1)	VERKNR.	TEIKN. NR.	BREYT.
-	21034	7-0002	

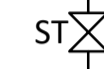
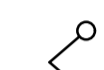
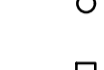
-  EINSTREYMISLOKI
-  SÍA
-  LOKI
-  PRÝSTIMÆLIR
-  MÆLIBLENDI
-  PRÝSTINGSNEMI
-  SJÁLFRVIRK TÆMING
-  TVÍBURATENGI SLÖKKVILIÐS
-  VIÐVÖRUNARBJALLA
-  VIÐVÖRUNARLIÐS

NR.	LÝSING
1	PRÝSTIAUKADÆLA, AFKÖST 10,6 BAR VIÐ 315 l/mín
2.1	LOKI
2.2	LOKI
3.1	LOKI
3.2	LOKI
4	EINSTREYMISLOKI
5	VIÐVÖRUNARBJALLA
6	VIÐVÖRUNARLIÐS
7	MÆLIBLENDI
9	EINSTREYMISLOKI
12	JOCKEY DÆLA
13	
14	
16	PRÝSTIMÆLIR
19	STJÓRNATAFLA VATNSÚÐAKERFIS
21	ÖRYGGISLOKI
22	TÆMINGARLOKI
23	PRÝSTIROFI
24	SÍA, MÖSKVASTÆRÐ 0,5 mm
25	SÍA, MÖSKVASTÆRÐ 3,0 mm
26	PRÝSTIROFI, VÖKTUN Á HEIMÆÐ
27	FORDATANKUR, 16 m³
28	LOKI SEM STÝRIST AF FLOTROFA

MÍÐAÐ ER VIÐ BÚNAÐ OG UPPBYGGINGU FRÁ NOVENCO FIRE FIGHTING

ALLIR LOKAR ERU MEÐ STÖÐUVÍSUN

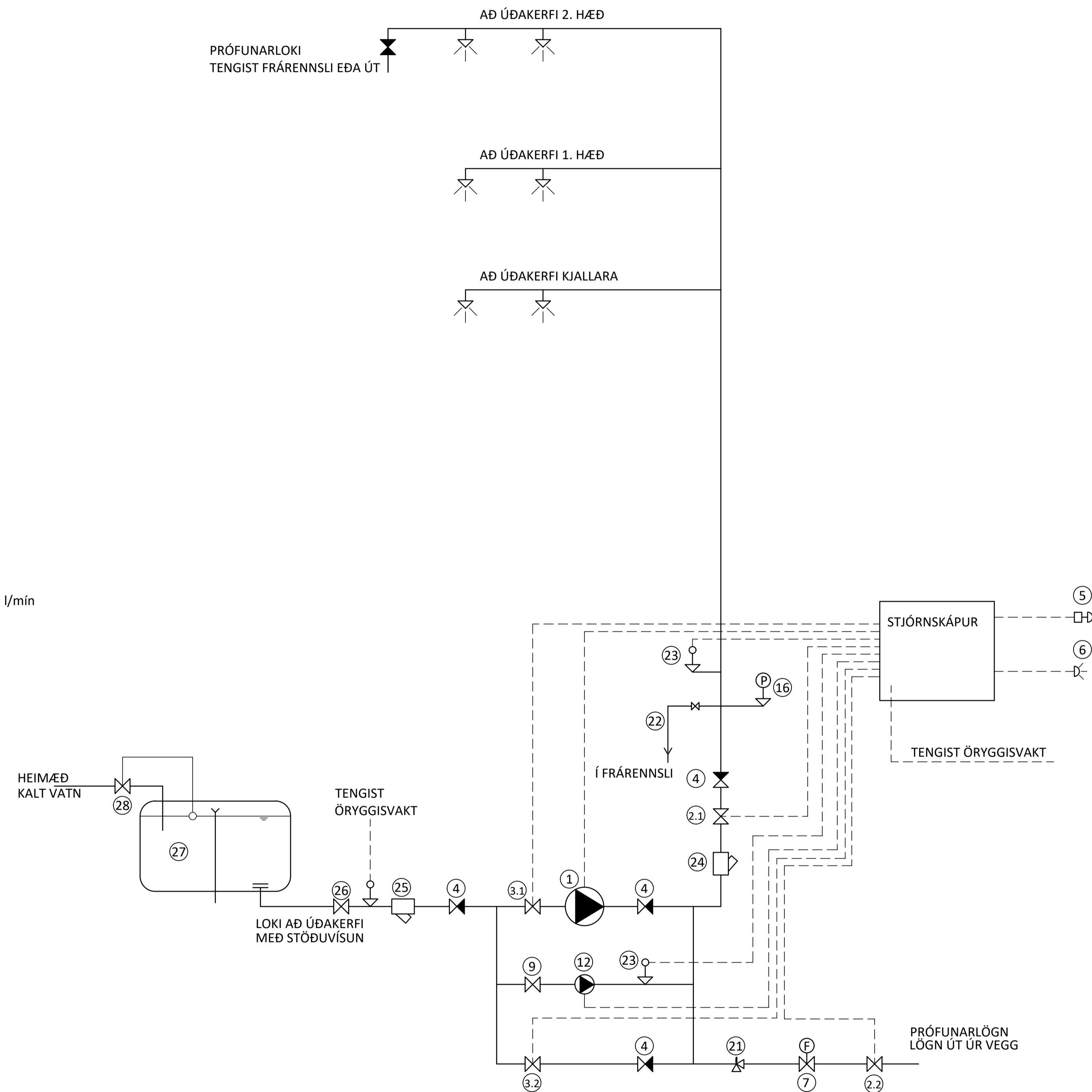

NR. DAGS. LÝSING



HÁLENDISMIÐSTÖÐ

KERLINGARFJÖLL

VATNSÚÐAKERFI
KERFISMYND

SAMPYKKT: KT. 190765-3349

HÖNNUÐUR YFIRFARID DAGS. ÚTG. DAGS. BREYTT.
HH hogni@ferill.is DAG 21.01.22

MKV. (A1) VERKNR. TEIKN. NR. BREYTT.
- 21034 7-0003

Ferill ehf. Mörkin 1 108 Reykjavík Sími: 575 1600 www.ferill.is

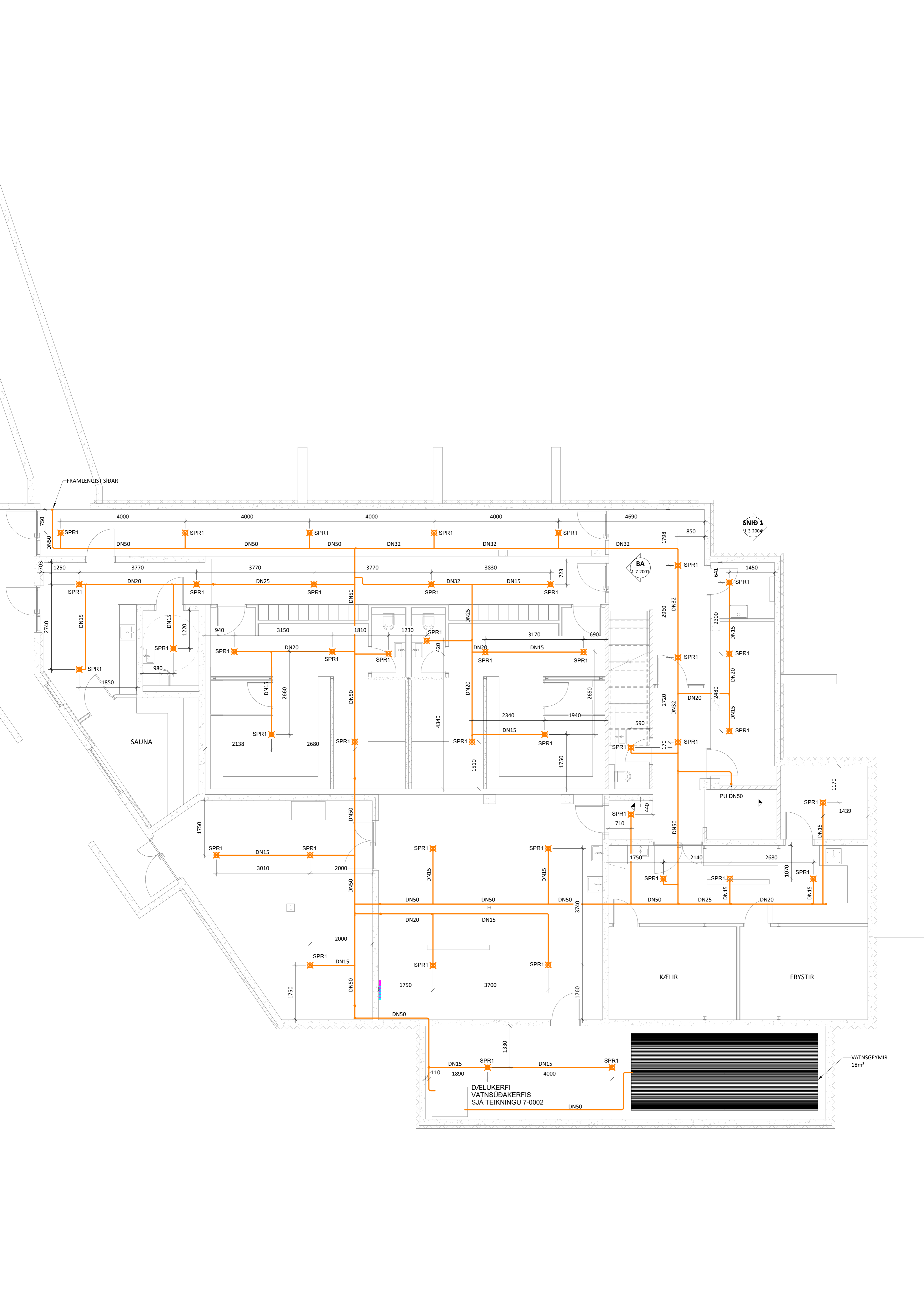

FRAMLENGIST SÍÐAR

SNID 1
1-3-2004

BA
1-7-2007

SAUNA

KÆLIR

FRYSTIR

VATNSGEYMIR
18m³

DÆLUKERFI
VATNSÚÐAKERFIS
SJÁ TEIKNINGU 7-0002

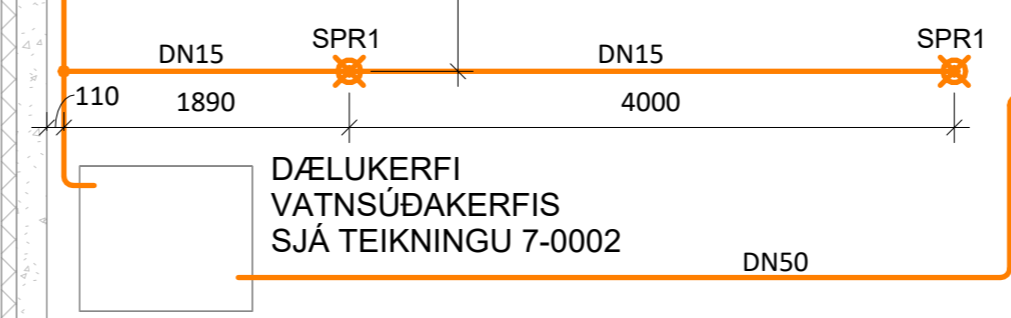

ÁRITUN HÖNNUNARSTJÓRA: KT.
SÉRUPPDÁTTUR ER Í SAMRÆMI VÍÐ ADALUPPDÆTTI.

SKÝRINGAR

ALMENNAR SKÝRINGAR 7-0001
KERFISMYND 7-0002
RÚMMYND 7-3000

✕ SPR1 TENING Í STAKAN LIÐSTÚT ER DN 15

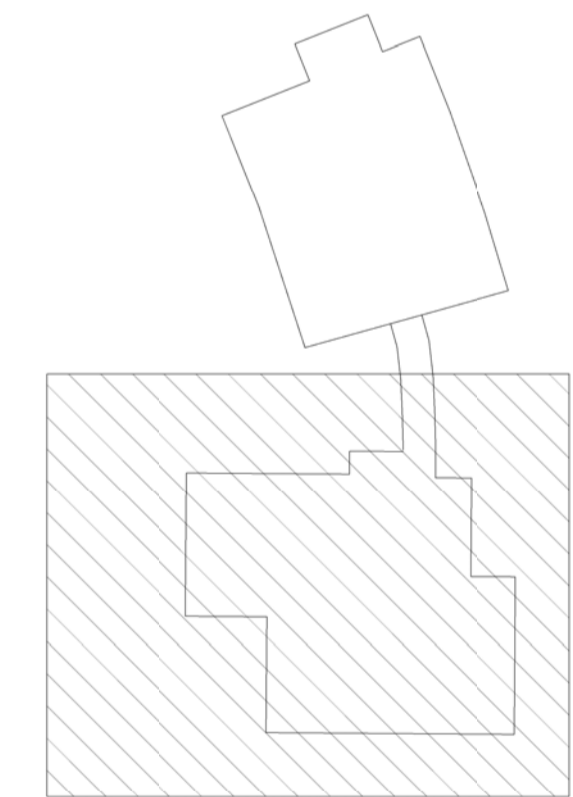
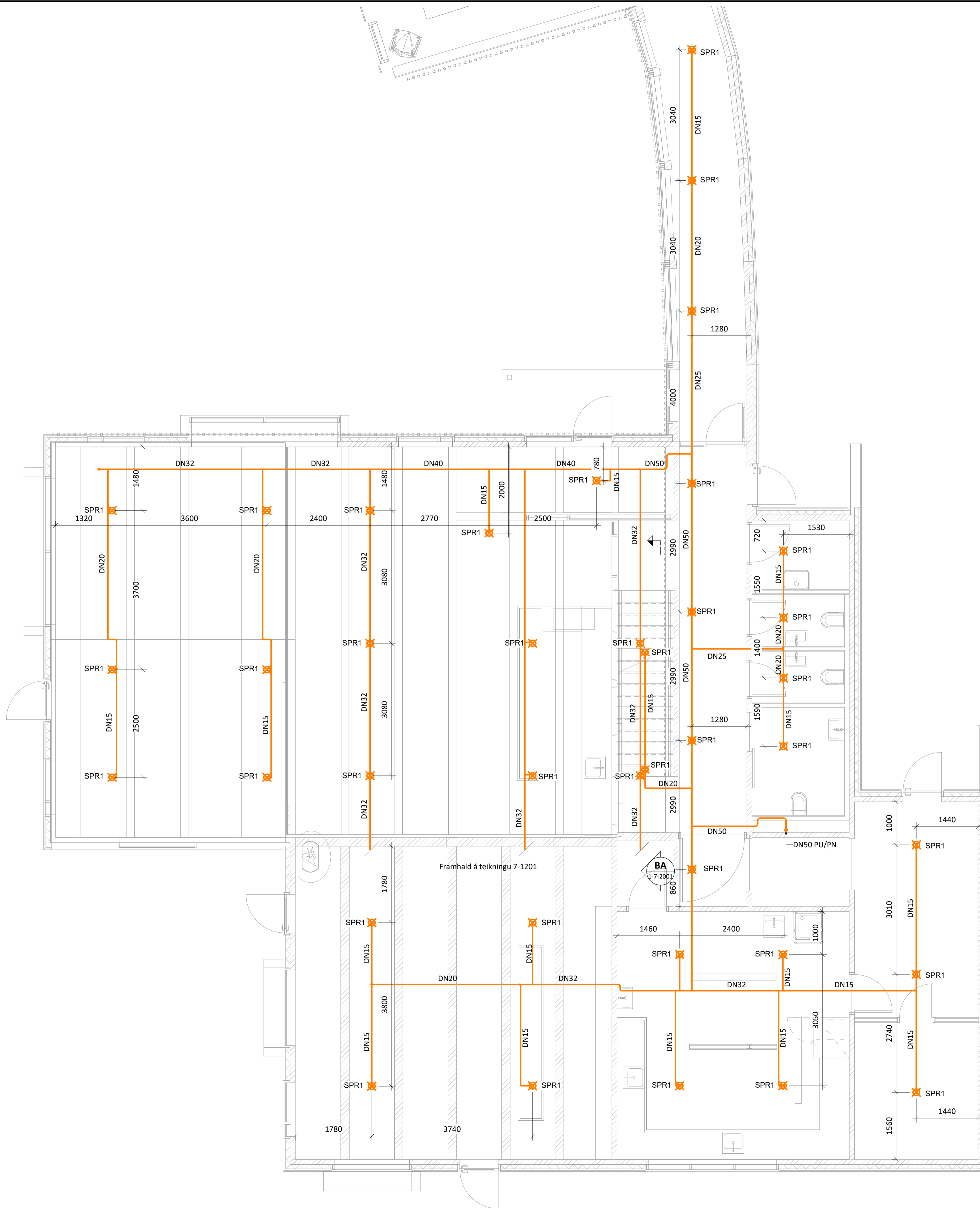

NR. DAGS YF. LÝSING



HÁLENDISMIÐSTÖÐ KERLINGARFJÖLL

VATNSÚÐAKERFI
1.HÆÐ
GRUNNMYND

SAMÞYKKT: *Högni Högnarsson* KT. 190765-3349

HÖNNUÐUR	YFIRFARID	DAGS. ÚTG.	DAGS. BREYT.
HH	hogni@ferill.is	PAG	22.09.21
MKV. (A1)	VERKNR.	TEIKN. NR.	BREYT.
1 : 50	21034	7-1101	

ÁRITUN HÖNNUNARSTJÓRA: KT.
SÉRUPPRÁTTUR ER Í SAMRÆMI VID ADALUPPRÆTTI.

SKÝRINGAR

ALMENNAR SKÝRINGAR 7-0001
KERFISMYND 7-0002
RÚMMYND 7-3000

✘ SPR1 TENGING Í STAKAN LIÐSTÚT ER DN 15

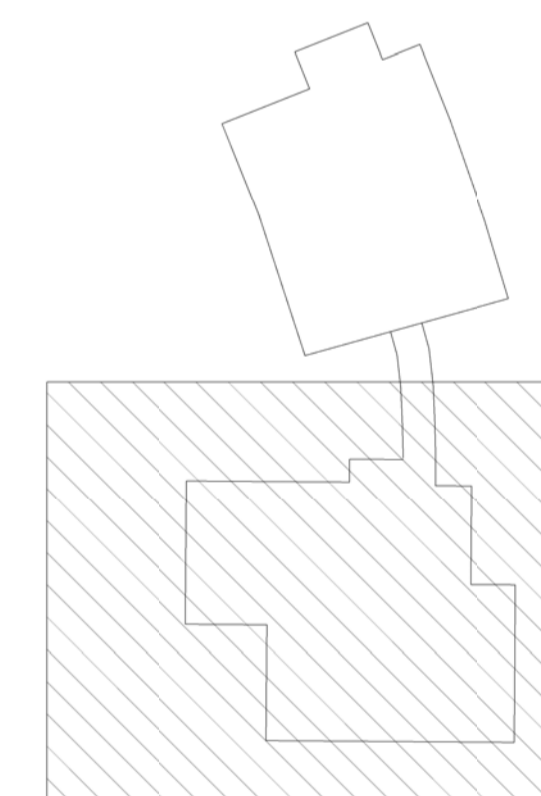
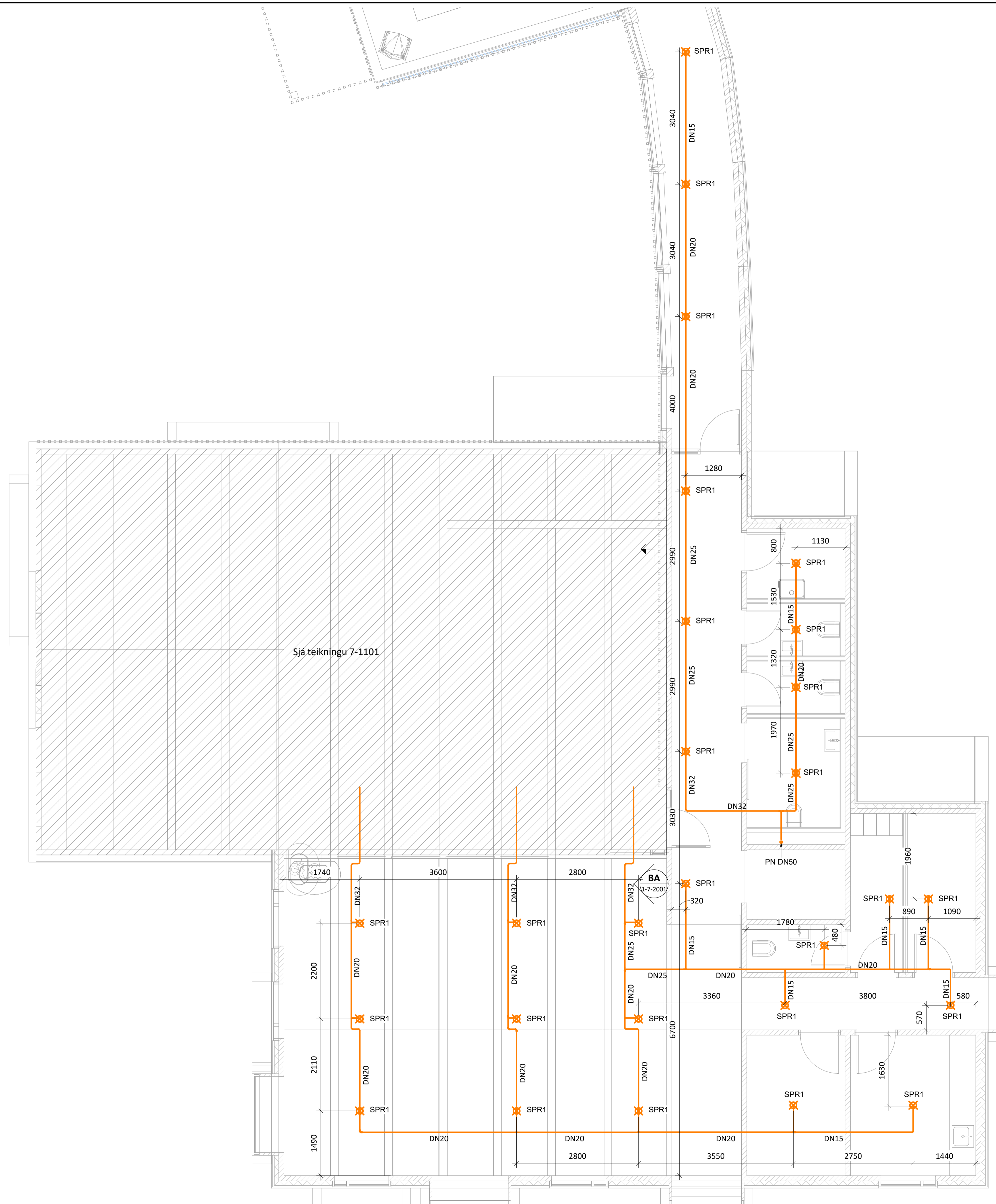

NR. DAGS YF. LÝSING



HÁLENDISMIÐSTÖÐ KERLINGARFJÖLL

VATNSÚÐAKERFI
2.HÆÐ
GRUNNMYND

SAMÞYKKT: *Högni Högnarsson* KT. 190765-3349

HÖNNUÐUR	YFIRFARID	DAGS. ÚTG.	DAGS. BREYT.
HH_hogni@ferill.is	PAG	22.09.21	
MKV. (A1)	VERKNR.	TEIKN. NR.	BREYT.
1:50	21034	7-1201	

BA
M 1 : 25

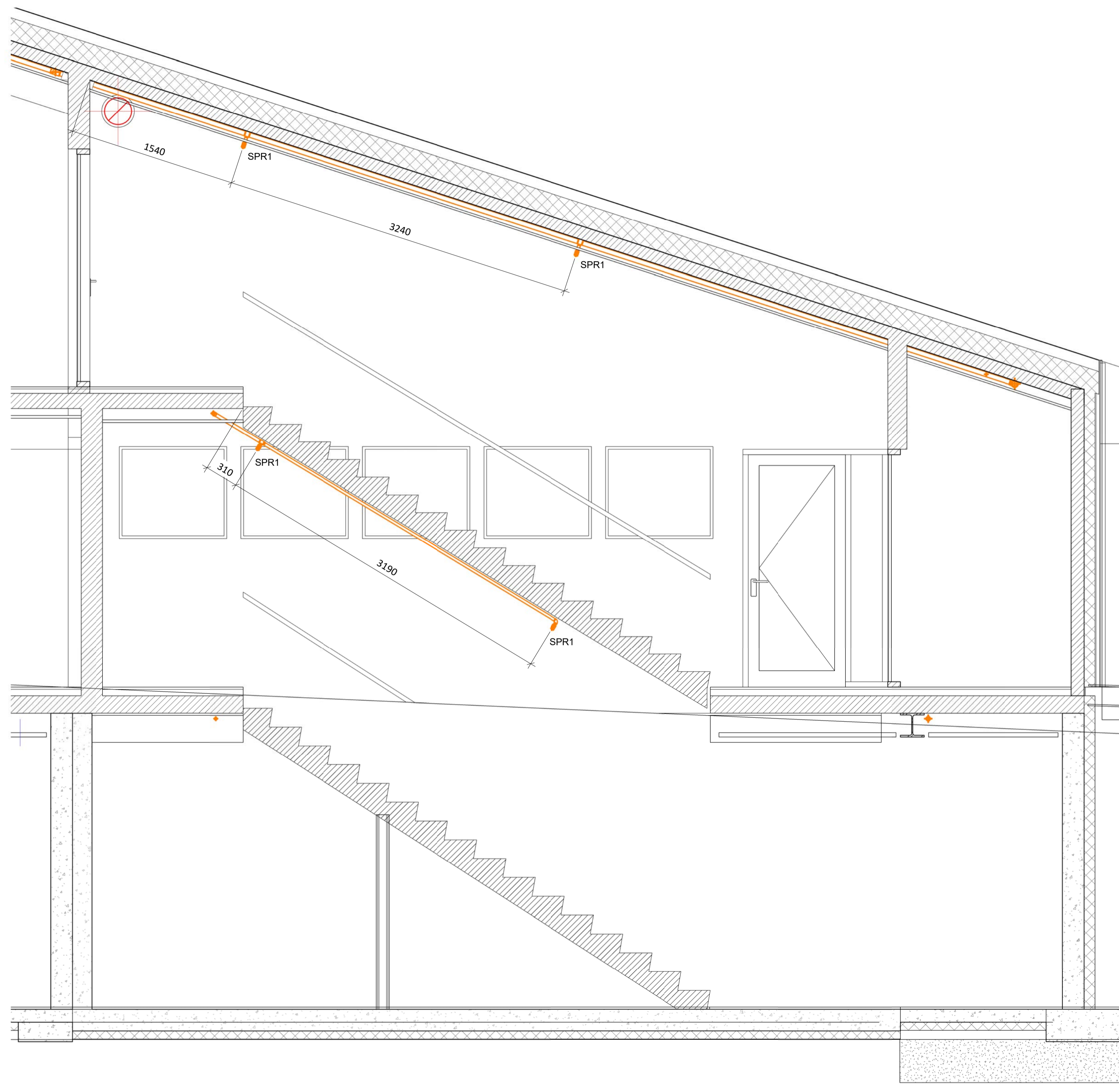

ÁRITUN HÖNNUNARSTJÓRA: KT.
SÉRUPPDRATTUR ER Í SAMRÆMI VÍÐ ADALUPPDRAETTI.

NR. DAGS YF. LÝSING



HÁLENDISMIÐSTÖÐ KERLINGARFJÖLL

VATNSÚÐAKERFI

SNÍÐ

SAMÞYKKT: *Högni Hróarsson* KT. 190765-3349

HÖNNUÐUR	YFIRFARID	DAGS. ÚTG.	DAGS. BREYT.
HH hogni@ferill.is	PAG	22.09.21	
MKV. (A1)	VERKNR.	TEIKN. NR.	BREYT.
1 : 25	21034	7-2001	

ÁRITUN HÖNNUNARSTJÓRA: KT.
SÉRUPPDRATTUR ER Í SAMRÆMI VÍÐ ADALUPPDRAETTI.

SKÝRINGAR

ALMENNAR SKÝRINGAR 7-0001
KERFISMYND 7-0002
RÚMMYND 7-3000

TENGING Í STAKAN ÚÐASTÚT ER DN15

☒ **SPR1** k GILDI = 13,4 (Prev2exp)

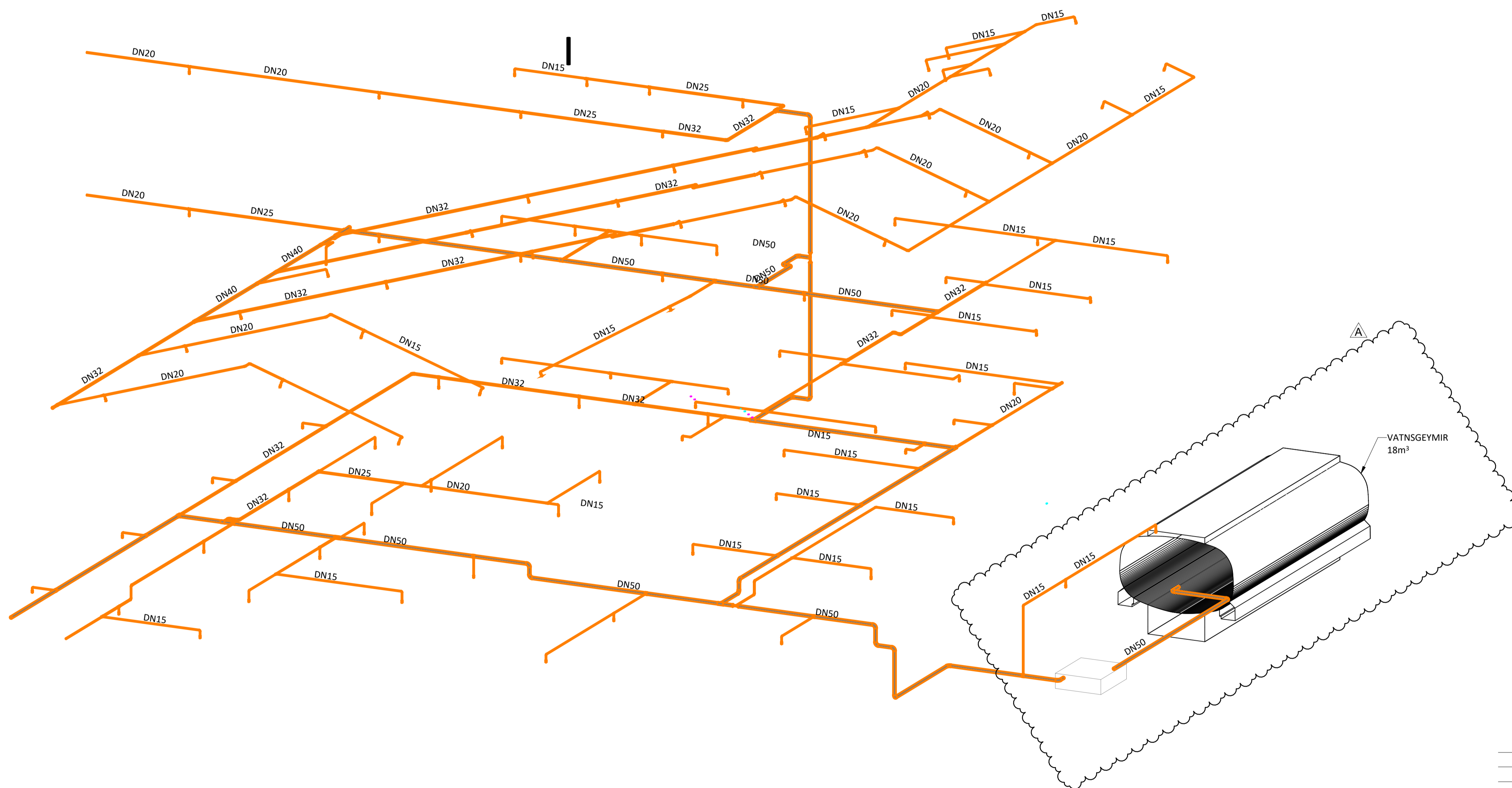

A	08.03.22	VATNSGEYMR
NR.	DAGS	YF. LÝSING



HÁLENDISMIÐSTÖÐ KERLINGARFJÖLL

VATNSÚÐAKERFI

RÚMMYND

SAMÞYKKT: *Högni Högnarsson* KT. 190765-3349

HÖNNUÐUR	YFIRFARID	DAGS. ÚTG.	DAGS. BREYT.
HH	hogni@ferill.is	PAG 22.09.21	08.03.22
MKV. (A1)	VERKNR.	TEIKN. NR.	BREYT.
1 : 50	21034	7-3000	A