

Eiríksbraut 8

806 Selfossi

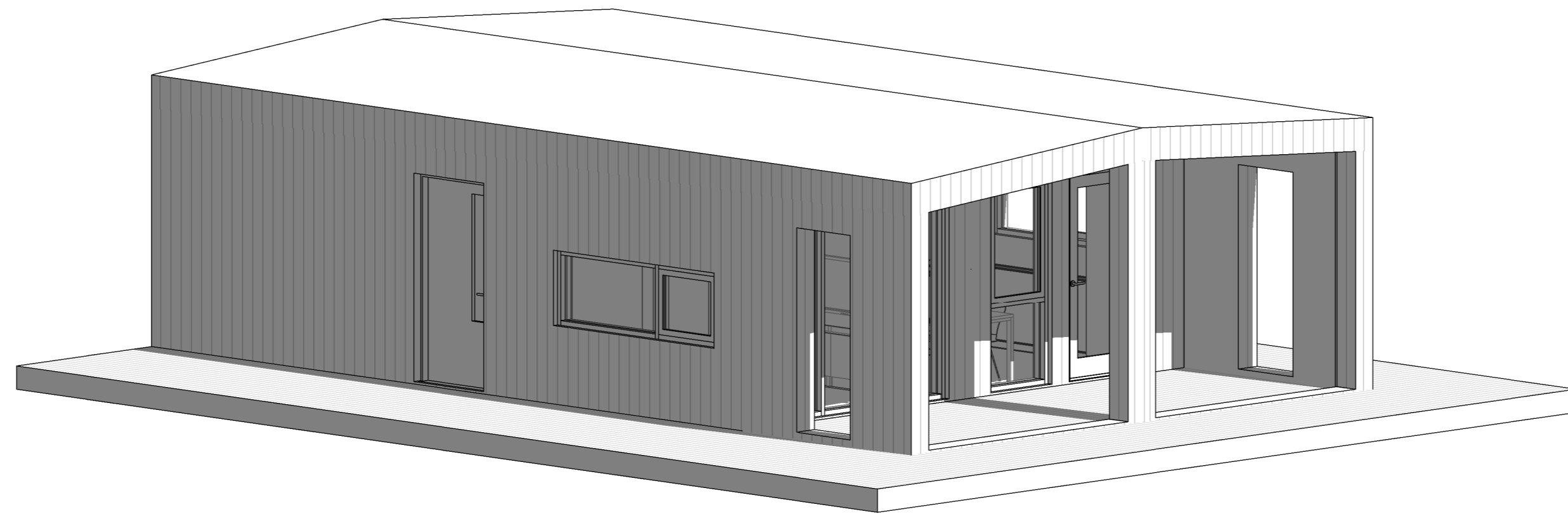

Aðaluppdrættir

A-100	Afstöðumynd og byggingarlýsing	1:500	4.4.2024
A-111	Grunnmynd, Snið, Útlit og skráningartafla	1:100	4.4.2024

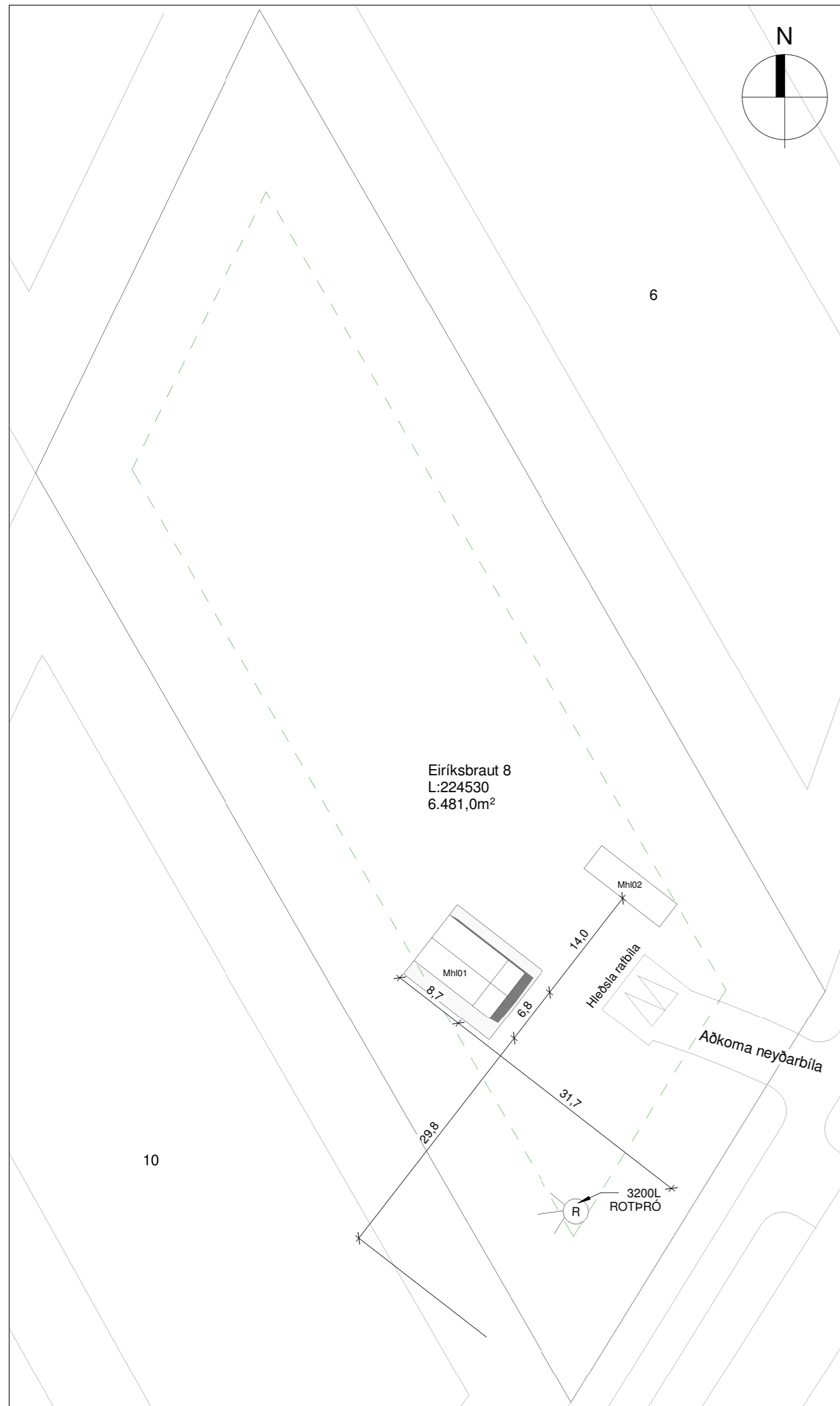

A: Almennt
Sumarhús Mhl01 við Eiríksbraut 8 806 Selfossi.
Landnr: 224530
Staðgr: 8721-1-87350080

B: Starfsemi og notkun
Sumarhús til útleigu.
Byggingin er í notkunarflokki 4.

C: Helstu stærðir
Sjá töflu hér fyrir neðan.

D: Stærð lóðar, nýtingarhlutfall og Bílastæði

Stærð lóðar: 6.481,0 m²
Fjöldi bílastæða á lóð 2.

Nýtingarhlutfall: Sjá töflu hér að neðan.

E: Burðavirki

Undirstöðubitar eru steyptir
Gólf er létt timburgólf
Þak er hefðbundið sperrupak.
Útveggir eru úr timbri.
Berandi innveggir eru úr timbri.

F: Utanhúsfraðgangur

Útveggir
Útveggir eru hefðbundnir timburveggir uppbyggðir úr 45x120mm timburstöðum klæddum með 9mm útigífsi að utanverðu utan á útigífs kemur vindvarnarlag og síðan 20mm loftunarrind og loks klæðning að innanverðu kemur 12mm OSB krossviður, rakavarnarlag, lagnagrind og loks klæðning.

Þak
Þak er hefðbundið sperrupak skv. teikn verkfr.
220mm sperrur ofan á þær kemur vindvarnarlag síðan lektur 45mm, 18mm OSB krossviður og loks þakdúkur sem er vottaður fyrir hallalítil þök. Að innanverðu kemur rakavarnarlag, lagnagrind og loks klæðning. Loftun um þakvirki er háttáð þannig að loft leikur á milli vindvarnarlags og krossviðar um grind sem er sett þar ofan á og er rífa á veggglæjum sem hleypir lofti um þakið.

Gluggar og hurðir
Gluggar og hurðir eru verksmiðjuframleiðdir úr timbri.
Frá viðurkenndum framleiðanda sem hefur staðist slagveðursprófun skv. Byggingarreglugerð.
Gler er tvöfalt einangrunargler.
Gluggar og hurðir eru settar í eftirá þétt með kitti og pulsu að utan ásamt sjálfílmmandi þéttborða.
Fylla skal bil milli grindar og glugga/huraðar með steinullartrödi.
Gler skal vera skv blaði frá NMI nr.121.1 um val glergerða fyrir íbúðarhús

Litaval
Útveggir eru klæddir með málaðri timburklæðningu í dökkum lit.
Gluggar og hurðir eru í ljósum lit.
Þak er með dökkum þakdúk.

G: Handrið innan og utanhúss
Á ekki við.

H: Einangrun byggingarluta
Einangrun verður samkvæmt gildandi byggingarreglugerð.
Útreikningar á einangrunargildum er skv. IST 66:2016
Einangrað er í lagnagrind til að uppfylla kröfu um einangrun í útveggjum og þaki. sjá úteikninga U- gilda í töflu hér fyrir neðan.

I: Kerfisloft og Kerfisgólf
neðan á sperrur kemur grind fyrir raflagnir og neðan á það er klætt með einföldu lagi af klæðningu í flokki 2.

J: Gerðir innveggja og hurða
Innveggir eru hefðbundir léttir veggir klæddir með klæðningu í flokki 2 í votrymum eru rakavarðar plötur.
Innihurðar eru hefðbundar yfirfelldar innihurðar í ljósum lit

K: Lagnaleiðir, upphitun og loftræsting
Lagnaleiðir
Inntök koma inn á bakhlíð húss nánar tiltekið fyrir aftan baðherbergi.
Lagnir eru leiðdar í léttu gólfu að töppunarstöðum.
Frárennsli er leitt í léttu gólfu undan húsi og þaðan í rotþró með þúkki.

Upphitun
Gólfhiti er í öllu húsinu. Á baðherbergjum skal gera ráð fyrir handklæðaofni. Hitað er með hitaveitu sem er á svæðinu.

Loftræsting
Vélræn loftræsting (útsog) skal vera úr eldhúsi, baðherbergjum, þvottaherbergi og í gluggalausum rýmum en í öðrum rýmum er loftað um opnanleg fög. Loftræsting er skv. gr. 10.2.5. í byggingarreglugerð.
Útsog úr eldhúsi íbúðar: 30 l/s
Útsog úr baðherbergi íbúðar: 15 l/s

Frárennsli
Frárennsli innanhúss eru úr PP og undir botnplötu eru úr PVC.
Fráveita er leiðd í rotþró með þúkki.
Regnvatn er leitt í þúkki.

L: Brunavarnir
Byggingin er í notkunarflokki 4 skv. gr. 9.1.3 tafla 9.01 í byggingarreglugerð.
Brunamótstaða burðavirkis verður a.m.k. R 60.
Allar innanhúsklæðningar í íbúð verða í flokki 2, gólfefni í flokki G, eða Dfl-s1. Þakklæðningar verða a.m.k. í flokki T, eða B(roof.) (t2).
Í öllum svefnherbergjum er björgunarop sem uppfylla kröfur byggingarreglugerðar gr.9.5.5 um stærðir.
Þannig skal gengið frá loftræstingu að hún stuðli ekki að reykútbreiðslu við bruna.

M: Hljóðvist
húsið skal að lágmarki uppfylla kröfur til hljóðvistarlokks C samkvæmt staðlinum ÍST 45.

N: Öryggisbúnaður
Slökkvitæki eru staðsett í anddyri húss skv. gr. 9.4.4 í byggingarreglugerð.
Reykskynjarar eru staðsettir í svefnherbergi og alrymi skv. gr. 9.4.3 í byggingarreglugerð.

O: Tæknibúnaður
Gera þarf ráð fyrir hleðslu rafbíla við bílastæði á lóð.

P: Algild hönnun
Húsið er hannað skv. ákvæðum í 6. hluta byggingarreglugerðar um algilda hönnun.

Q: Frágangur Lóðar
Gert er ráð fyrir palli framan við hús og frágangi kringum hús að öðru leiti er ekki átt við lóðina

R: Meðhöndlun sorps
ekki er sorpskýli við hús þar sem um er að ræða frístundarhús en farga þarf sorpi skv. reglum viðkomandi sveitarfélags.

S: Aðrar sértækar aðgerðir
Ekki er um aðrar sértækar aðgerðir að ræða.

Afstöðumynd
1 : 500

Byggingarhluti	Hámarks (U)	Raun (U)	Þykkt (MM)	Gerð
Þak	0,2	0,2	220	Steinull
Útveggir	0,3	0,27	145	Steinull
Botnplata	0,2	0,18	220	Steinull
Hurðir og gluggar	2,0	1,75	Á ekki við	Á ekki við

Stærðir

Heildarstærð	Flatarmál (m ²)	Rúmmál (m ³)
Botnplata		11,8
0101	59,2	175,2
0102 Verönd	14,0	
Samtals:	73,2	187,0
Flatarmál lóðar:	6.481,0	
Nýtingarhlutfall:	0,01	

Pro-Ark Teiknistofa

Eiríksbraut 8

4-24-004

Afstöðumynd og byggingarlýsing

Eiríkur Vignir Pálsson BFÍ Kt: 010975-4179

Kjartan Sigurbjartsson BFÍ Kt: 190275-5319

Teikn. RÓ
Dags. 4.4.2024 Útgáfa 1
Mkv. 1:500
Blaðast. A2 **A-100**

