

Afstöðumynd Mkv 1:1000

HELSTU STÆRÐIR:

Brúttóflötur húss jarðhæð (mhl 01) Samtals 150 m²

Brúttórúmmál húss (mhl 01) er 579.1 m³

Brúttóflötur húss svefnloft (mhl 02) Samtals 25 m²

Brúttórúmmál húss (mhl 02) er 82,3 m³

Stærð lóðar 7941 m²

Einangrunn skal uppfylla eftirfarandi kólnunartölur:

Þak:	U<0,2W/m ² °C
Léttir útveggir:	U<0,3W/m ² °C
Gluggar:	U<2,00W/m ² °C
Hurðir:	U<3,00W/m ² °C
Gólf að útlöfti:	U<0,20W/m ² °C

Arineining (Kamína) verður komið fyrir á steyptum sökkli. Einangrað reyrkrör úr stáli verður innan steyptum skorsteini og frágangur skal uppfylla gr. 9.6.5. og 9.6.6. í BR 112/2012.

Auðkenni um staðsetningu frístundahúss sem gefa má upp til neyðarlínu skal vera staðsett utandyra á útvegg.

BYGGINGARLÝSING:

Húsið er í Ásgarði, Grímsnesi og er frístundarhús á einni hæð ásamt svefnlofti. Húsið er úr timbri með einhalla þaki en láréttu að hluta og stendur á steyptum sökklum með steyptri gólfplötu. Aðkoma að húsinu er úr noðri frá Giljatunguvegi. Ekki er gerð krafa um algilda hönnun en einfalt væri að breyta innréttingum ofl. til að uppfylla þau skilyrði. Fellistigi er uppá á svefnloft. Breiddir og hæðir inni og útihurða ásamt breidd á göngum uppfylla kröfur Br. 6.4.2-3.4.

Útveggir eru byggðir upp af 145 x 45 mm stoðum c/c 600 mm með 145 mm steinull. Að utan er 9 mm OSB plötur, öndunardúkur, loftagrind og lóðrétt lerki klæðningu sem fær að grána. Að innan er rakasperruplast, lagnagrind 34 x 45 mm, 9 mm krossviður og gífsklæðning. Kólnunartala útveggja er að hámarki 0,30W/m²°C

Þak er fimburþak byggt upp af sperrum 45 x 225 mm, með loftunarbíl 30 mm á milli sperra yfir ull, ofan á sperrur er 22 mm krossviður, þar ofaná tvöfalt tjörupappalag. Þak er einangrað með 220 mm einangrun á milli sperra, vírað er undir einangrunn og þar undir rakasperra. Kólnunartala þaks er að hámarki 0,20W/m²°C. Loft eru klædd viðar panil. Lággrétt þök og þak útihúss verður lárétt sperruþak með grasi og kólnunartala sú sama.

Gólfplata er einangruð með 120 mm plasteinangrunn.

Gluggar eru dökkmálaðir áklæddir timburgluggar með tvöföldu einangrunargleri, settir í og þéttir effir. Kólnunartala glugga er að hámarki 2,00W/m²°C. Öll gólfisð gler nær 60 cm frá gólfi skulu vera öryggisgler.

Gólfplötur eru staðsteyptar með gólfhita og harðvið sem efsta lag. Húsið er hitað með blöndu af gólfhita og hefðbundnum ofnakerfum. Lagnaleiðir eru undir gólfplötu, í innveggjum og yfir niðurtæknum loftum. Inntök lagna eru í geymslu. Neysluvatnslagnir eru í gólfloð og í léttum veggjum. Tryggja skal að vatn fari ekki að töppunarstað með hærra hitastig en 60°C.

Veggklæðningar eru í flokki 1. Innveggir eru ýmist úr hlöðnum hraunstein, gífsplötum eða panil klæðning effir því sem við á.

Reykskynjarar með hljóðgjafa eru í svefnherbergjum og í aðalrymi. Handslökkvitæki af viðurkenndri gerð (9 ltr. léttvatnstæki) eru staðsett í húsinu: Í anddyrum og á svefnlofti. Í eldhúsi er einnig eldvarnarteppi.

Arinn eining (Kamína) verður komið fyrir í steyptu eldstæði. Einangrað reyrkrör úr stáli verður innan steyptum skorsteini og frágangur annar í samræmi við meginreglu í grein 9.6.6. byggingarreglugerðar.

Flóttaleiðir koma fram á teikningum. Flóttaleið af rislofti er út um glugga og niður fellistiga.

Nátturleg loftræstingu er í öllum rýmum um opnanleg gluggafög. Gluggalaus rými eru loftræst samkv. reglugerð, sem og inntök rafmagns, hitaveitu og vatns og niðurföll í votrymum. Útsog baðherb. 15/l s. eldhús 30/l s.

Sameiginlegur sorpgámur er á svæðinu sem sveitafélagið sér um þjónustu á.

Heitur pottur á lóð er frágengin skv. byggingarreglugerð og er með læstu loki.

Pallar við hús eru klæddir lerki.

Rafveita tengist rafveitukerfi Rarik. Heitt vatn kemur frá Orkuveitu Reykjavíkur.

Rotþró er sameiginleg með lóðum Giljatungu 14 til 32.

Leitast verður effir að framkvæmdin falli vel að nátturlegu landslagi, gróðurfari og nálægðri byggð.

Giljatunga 28 Ásgarður, Grímsnesi

Teikning: 1101 Dags. 25.05.2022 / 1.7.2022

Afstöðumynd,
byggingarlýsing

Mælikvarði: 1:1000

Hverfisgata 54
101 Reykjavík
Davíð Kristján Pitt arkitekt faí
101069-5249
GSM 896 2490 / dikipitt@simnet.is

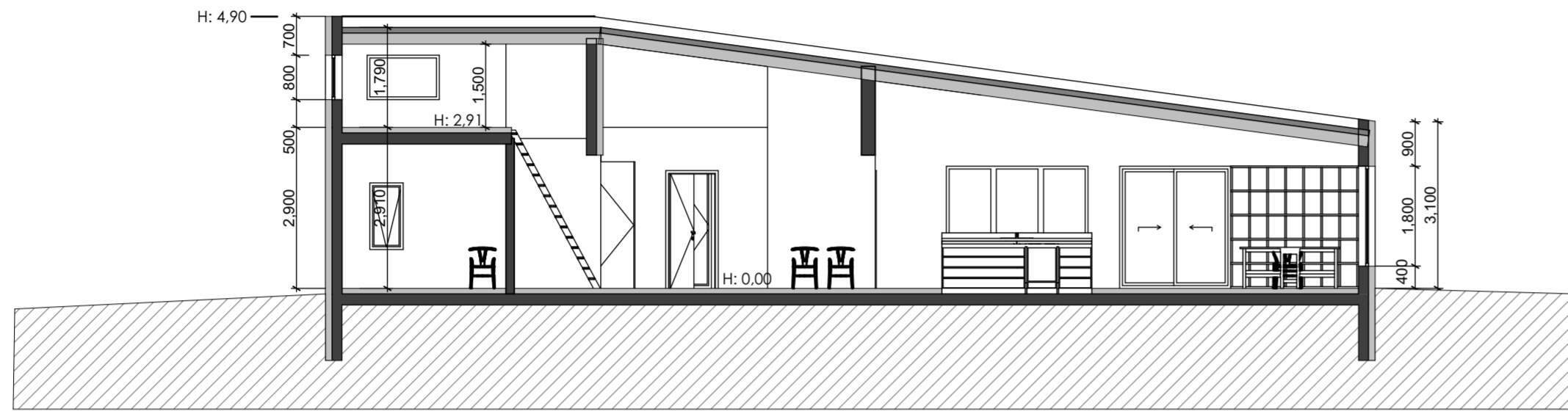

Sneiðing AA 1:100

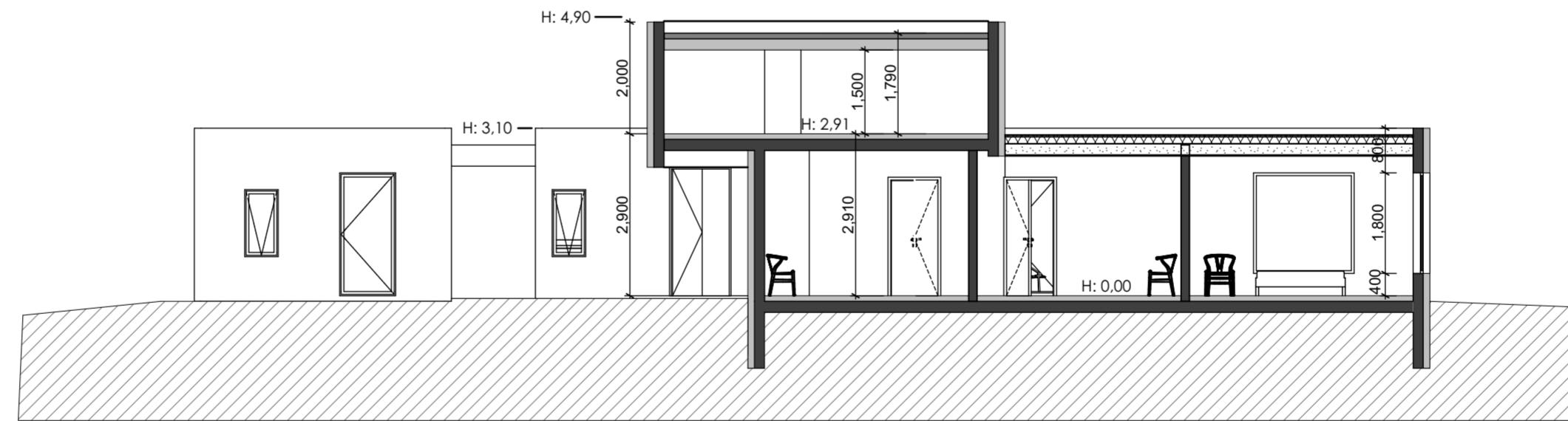

Sneiðing BB 1:100

Giljatunga 28
Ásgarður, Grímsnesi

Teikning: T103 Daga: 25.05.2022 / Úppgá: 1.7.2022
 Sneiðing AA, Sneiðing BB

Mælikvarði: 1:100
 Hverfisgata 54
 101 Reykjavík
 Davíð Kristján Pitt arkitekt faí
 101069-5249
 GSM 896 2490 / dkpitt@simnet.is

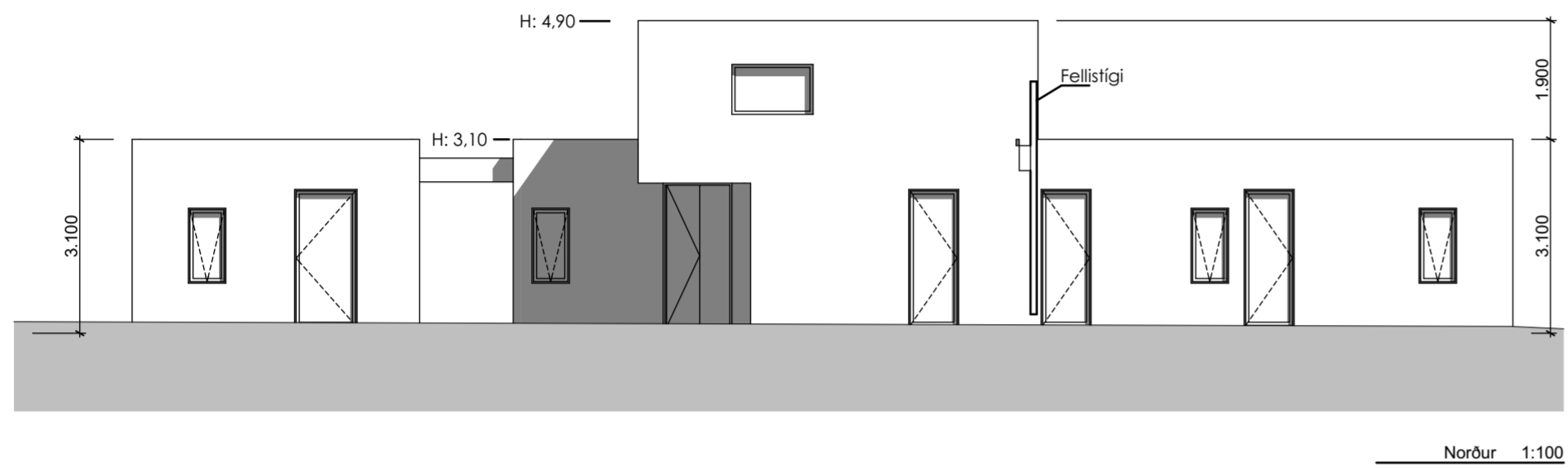

Norður 1:100

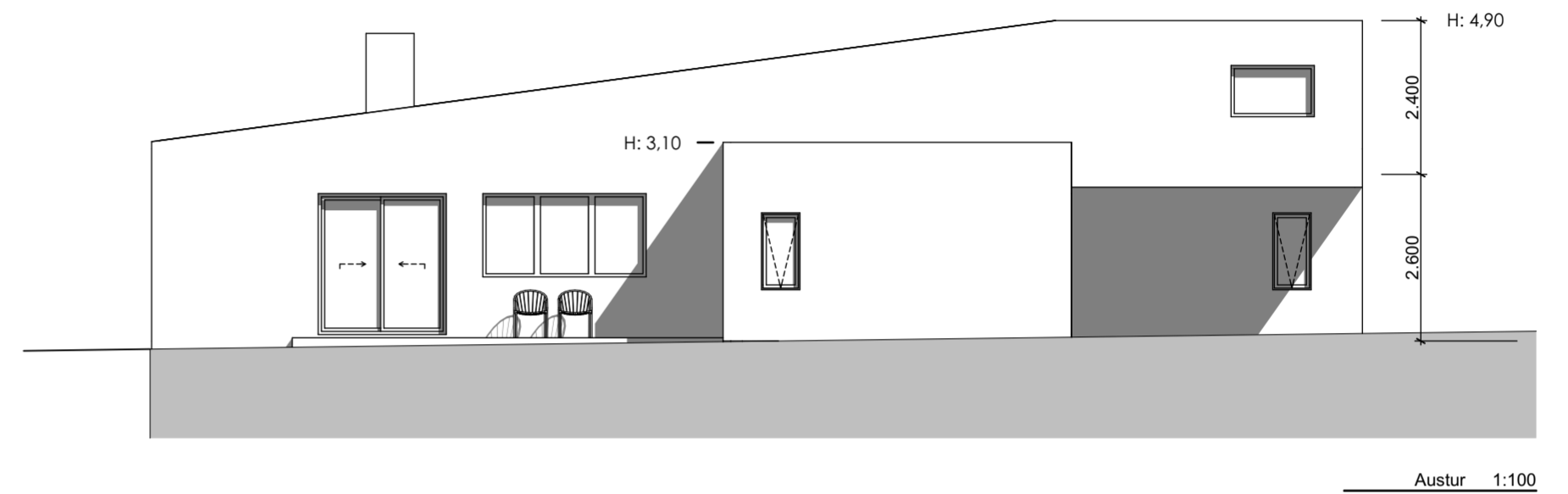

Austur 1:100

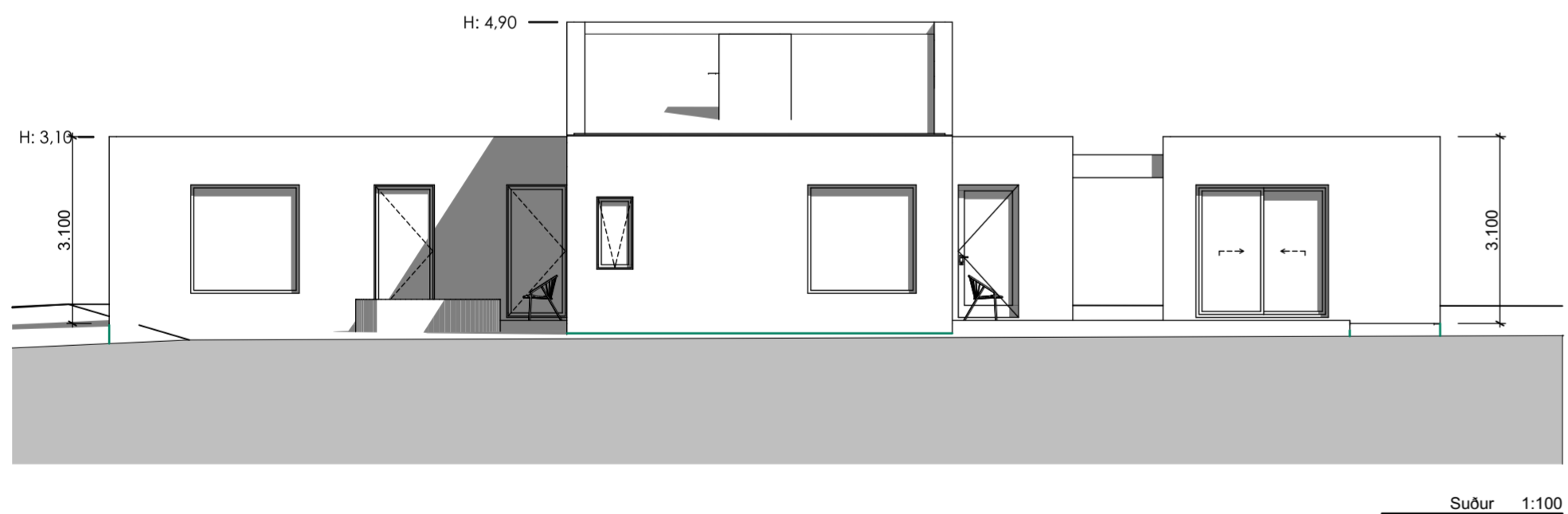

Suður 1:100

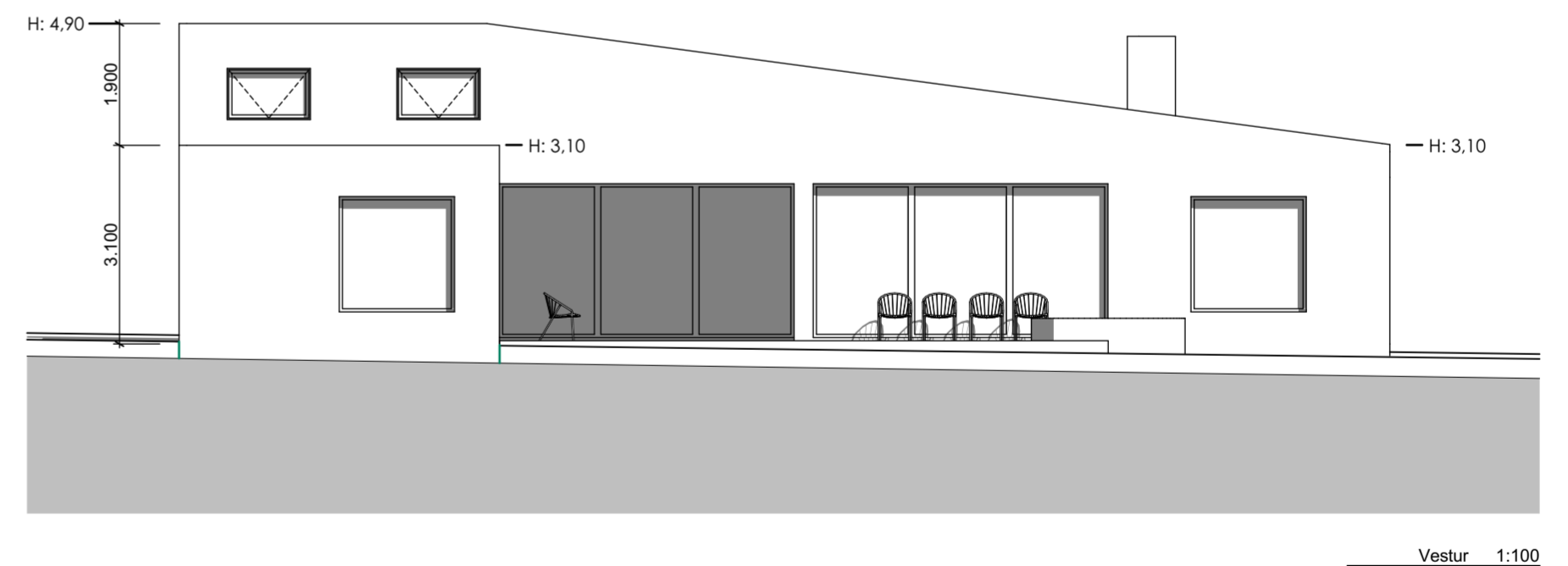

Vestur 1:100

Giljatunga 28
Ásgarður, Grímsnesi

Teikning: T104 Daga: 25.05.2022 / Úppf. 1.7.2022
 Norður, Austur, Suður, Vestur

Mælikvarði: 1:100
 Hverfisgata 54
 101 Reykjavík
 Davíð Kristján Pitt arkitekt faí
 101069-5249
 GSM 896 2490 / dkpitt@simnet.is

Skráningartafla: Giljatunga 28		Landeignanúmer: L225157		Staðgreinir: 8719-1-13460280	
Reikna		Matshlutanúmer: 01			
		Fjöldi matshluta á landeign: 2			
Reikningi lokið		Skrásetjari: Ragna Þóra Ragnarsdóttir			
ATH. Að villutékka vinnublað í einingar áður en það er reiknað		Kennitala: 090464-4509			
		Dags.: 7/4/2022			
Leiðbeiningar		Brúttóflötur: 167.0 m ²			
		Brúttó rúmmál: 579.1 m ³			
		Birt flatarmál: 150.0 m ²			
		Skiptarúmmál: 456.036 m ³			
Útgáfa: 5.00					
© 2019 Þjóðskrár Íslands, Borgartúni 21, 105 Reykjavík.					
<p>Fylgiskjal reglugerðar 910/2000 1.2 Mannvirki Upplýsingar um mannvirki, sem þjóðskrár Íslands og byggingarfulltrúar óska eftir, skulu skráðar í skráningartöflu og fylgja aðaluppdráttum til byggingarfulltrúa. Hvert sjálfstætt mannvirki er skráð sérstaklega. Mannvirki hluta má skrá sérstaklega sem sér matshluta þegar.</p> <p>a) Byggingarfræðileg rök mæla með sjálfstæðri skráningu, s.s. byggingarefni og byggingarlag, enda geti hann staðið sjálfstæður samkvæmt ákvæðum byggingarreglugerðar. b) Eignarmörk mæla með því og nauðsynlegt reynist að gera sérstaka eignarskiptavfirlýsingu um hann.</p> <p>Mannvirki skal skipt í hæðir samkvæmt reglum um hæðarskiptingu. Mannvirki skal skrá eftir lokunarflokkum. Hæðum skal skipt í rými eftir reglum um eignarhald, höfuðflokkun og notkun rýma.</p>					

Skráningartafla: Giljatunga 28		Landeignanúmer: L225157		Staðgreinir: 8719-1-13460280	
Reikna		Matshlutanúmer: 02			
		Fjöldi matshluta á landeign: 2			
Reikningi lokið		Skrásetjari: Ragna Þóra Ragnarsdóttir			
ATH. Að villutékka vinnublað í einingar áður en það er reiknað		Kennitala: 090464-4509			
		Dags.: 5/30/2022			
Leiðbeiningar		Brúttóflötur: 25.0 m ²			
		Brúttó rúmmál: 82.3 m ³			
		Birt flatarmál: 25.0 m ²			
		Skiptarúmmál: 59.520 m ³			
Útgáfa: 5.00					
© 2019 Þjóðskrár Íslands, Borgartúni 21, 105 Reykjavík.					
<p>Fylgiskjal reglugerðar 910/2000 1.2 Mannvirki Upplýsingar um mannvirki, sem þjóðskrár Íslands og byggingarfulltrúar óska eftir, skulu skráðar í skráningartöflu og fylgja aðaluppdráttum til byggingarfulltrúa. Hvert sjálfstætt mannvirki er skráð sérstaklega. Mannvirki hluta má skrá sérstaklega sem sér matshluta þegar.</p> <p>a) Byggingarfræðileg rök mæla með sjálfstæðri skráningu, s.s. byggingarefni og byggingarlag, enda geti hann staðið sjálfstæður samkvæmt ákvæðum byggingarreglugerðar. b) Eignarmörk mæla með því og nauðsynlegt reynist að gera sérstaka eignarskiptavfirlýsingu um hann.</p> <p>Mannvirki skal skipt í hæðir samkvæmt reglum um hæðarskiptingu. Mannvirki skal skrá eftir lokunarflokkum. Hæðum skal skipt í rými eftir reglum um eignarhald, höfuðflokkun og notkun rýma.</p>					

Skráningartafla: Giljatunga 28		Landeignanúmer: L225157		Staðgreinir: 8719-1-13460280	
Reikna		Matshlutanúmer: 01			
		Fjöldi matshluta á landeign: 2			
Reikningi lokið		Skrásetjari: Ragna Þóra Ragnarsdóttir			
ATH. Að villutékka vinnublað í einingar áður en það er reiknað		Kennitala: 090464-4509			
		Dags.: 7/4/2022			
Leiðbeiningar		Brúttóflötur: 167.0 m ²			
		Brúttó rúmmál: 579.1 m ³			
		Birt flatarmál: 150.0 m ²			
		Skiptarúmmál: 456.036 m ³			
Útgáfa: 5.00					
© 2019 Þjóðskrár Íslands, Borgartúni 21, 105 Reykjavík.					
<p>Fylgiskjal reglugerðar 910/2000 1.2 Mannvirki Upplýsingar um mannvirki, sem þjóðskrár Íslands og byggingarfulltrúar óska eftir, skulu skráðar í skráningartöflu og fylgja aðaluppdráttum til byggingarfulltrúa. Hvert sjálfstætt mannvirki er skráð sérstaklega. Mannvirki hluta má skrá sérstaklega sem sér matshluta þegar.</p> <p>a) Byggingarfræðileg rök mæla með sjálfstæðri skráningu, s.s. byggingarefni og byggingarlag, enda geti hann staðið sjálfstæður samkvæmt ákvæðum byggingarreglugerðar. b) Eignarmörk mæla með því og nauðsynlegt reynist að gera sérstaka eignarskiptavfirlýsingu um hann.</p> <p>Mannvirki skal skipt í hæðir samkvæmt reglum um hæðarskiptingu. Mannvirki skal skrá eftir lokunarflokkum. Hæðum skal skipt í rými eftir reglum um eignarhald, höfuðflokkun og notkun rýma.</p>					

Skráningartafla: Giljatunga 28		Landeignanúmer: L225157		Staðgreinir: 8719-1-13460280	
Reikna		Matshlutanúmer: 02			
		Fjöldi matshluta á landeign: 2			
Reikningi lokið		Skrásetjari: Ragna Þóra Ragnarsdóttir			
ATH. Að villutékka vinnublað í einingar áður en það er reiknað		Kennitala: 090464-4509			
		Dags.: 5/30/2022			
Leiðbeiningar		Brúttóflötur: 25.0 m ²			
		Brúttó rúmmál: 82.3 m ³			
		Birt flatarmál: 25.0 m ²			
		Skiptarúmmál: 59.520 m ³			
Útgáfa: 5.00					
© 2019 Þjóðskrár Íslands, Borgartúni 21, 105 Reykjavík.					
<p>Fylgiskjal reglugerðar 910/2000 1.2 Mannvirki Upplýsingar um mannvirki, sem þjóðskrár Íslands og byggingarfulltrúar óska eftir, skulu skráðar í skráningartöflu og fylgja aðaluppdráttum til byggingarfulltrúa. Hvert sjálfstætt mannvirki er skráð sérstaklega. Mannvirki hluta má skrá sérstaklega sem sér matshluta þegar.</p> <p>a) Byggingarfræðileg rök mæla með sjálfstæðri skráningu, s.s. byggingarefni og byggingarlag, enda geti hann staðið sjálfstæður samkvæmt ákvæðum byggingarreglugerðar. b) Eignarmörk mæla með því og nauðsynlegt reynist að gera sérstaka eignarskiptavfirlýsingu um hann.</p> <p>Mannvirki skal skipt í hæðir samkvæmt reglum um hæðarskiptingu. Mannvirki skal skrá eftir lokunarflokkum. Hæðum skal skipt í rými eftir reglum um eignarhald, höfuðflokkun og notkun rýma.</p>					

Skráningartafla: Giljatunga 28		Landeignanúmer: L225157		Staðgreinir: 8719-1-13460280	
Reikna		Matshlutanúmer: 01			
		Fjöldi matshluta á landeign: 2			
Reikningi lokið		Skrásetjari: Ragna Þóra Ragnarsdóttir			
ATH. Að villutékka vinnublað í einingar áður en það er reiknað		Kennitala: 090464-4509			
		Dags.: 7/4/2022			
Leiðbeiningar		Brúttóflötur: 167.0 m ²			
		Brúttó rúmmál: 579.1 m ³			
		Birt flatarmál: 150.0 m ²			
		Skiptarúmmál: 456.036 m ³			
Útgáfa: 5.00					
© 2019 Þjóðskrár Íslands, Borgartúni 21, 105 Reykjavík.					
<p>Fylgiskjal reglugerðar 910/2000 1.2 Mannvirki Upplýsingar um mannvirki, sem þjóðskrár Íslands og byggingarfulltrúar óska eftir, skulu skráðar í skráningartöflu og fylgja aðaluppdráttum til byggingarfulltrúa. Hvert sjálfstætt mannvirki er skráð sérstaklega. Mannvirki hluta má skrá sérstaklega sem sér matshluta þegar.</p> <p>a) Byggingarfræðileg rök mæla með sjálfstæðri skráningu, s.s. byggingarefni og byggingarlag, enda geti hann staðið sjálfstæður samkvæmt ákvæðum byggingarreglugerðar. b) Eignarmörk mæla með því og nauðsynlegt reynist að gera sérstaka eignarskiptavfirlýsingu um hann.</p> <p>Mannvirki skal skipt í hæðir samkvæmt reglum um hæðarskiptingu. Mannvirki skal skrá eftir lokunarflokkum. Hæðum skal skipt í rými eftir reglum um eignarhald, höfuðflokkun og notkun rýma.</p>					

Skráningartafla: Giljatunga 28		Landeignanúmer: L225157		Staðgreinir: 8719-1-13460280	
Reikna		Matshlutanúmer: 02			
		Fjöldi matshluta á landeign: 2			
Reikningi lokið		Skrásetjari: Ragna Þóra Ragnarsdóttir			
ATH. Að villutékka vinnublað í einingar áður en það er reiknað		Kennitala: 090464-4509			
		Dags.: 5/30/2022			
Leiðbeiningar		Brúttóflötur: 25.0 m ²			
		Brúttó rúmmál: 82.3 m ³			
		Birt flatarmál: 25.0 m ²			
		Skiptarúmmál: 59.520 m ³			
Útgáfa: 5.00					
© 2019 Þjóðskrár Íslands, Borgartúni 21, 105 Reykjavík.					
<p>Fylgiskjal reglugerðar 910/2000 1.2 Mannvirki Upplýsingar um mannvirki, sem þjóðskrár Íslands og byggingarfulltrúar óska eftir, skulu skráðar í skráningartöflu og fylgja aðaluppdráttum til byggingarfulltrúa. Hvert sjálfstætt mannvirki er skráð sérstaklega. Mannvirki hluta má skrá sérstaklega sem sér matshluta þegar.</p> <p>a) Byggingarfræðileg rök mæla með sjálfstæðri skráningu, s.s. byggingarefni og byggingarlag, enda geti hann staðið sjálfstæður samkvæmt ákvæðum byggingarreglugerðar. b) Eignarmörk mæla með því og nauðsynlegt reynist að gera sérstaka eignarskiptavfirlýsingu um hann.</p> <p>Mannvirki skal skipt í hæðir samkvæmt reglum um hæðarskiptingu. Mannvirki skal skrá eftir lokunarflokkum. Hæðum skal skipt í rými eftir reglum um eignarhald, höfuðflokkun og notkun rýma.</p>					