

Vistað 3.8.2022 12:58:39 Úprentun 13:01:09 e.h.

ÚTG. DAGS. ÚTGÁFUFERILL HANNAÐ TEIKN. YFIR.



Hvammur 1C, Hrunamannahreppi
845 Flúðum
Íbúðar og geymsluhúsnæði

Reyndartekning
Grunnmynd efri og neðri hæðar

TEIKNINUMER	BLAÐSTÆRÐ	HANNAÐ
6103-100819	A1	TEIKNAD: GH/SSI
XX_0_01-01		YFIRFARID: GH
DAGS.	MÆLIKVARDI	ÚTGÁFA
03.08.2022	1:100	A

Hönnuður: Guðmundur Hjaltason kt.070966-5579
Hönnunarsjón:

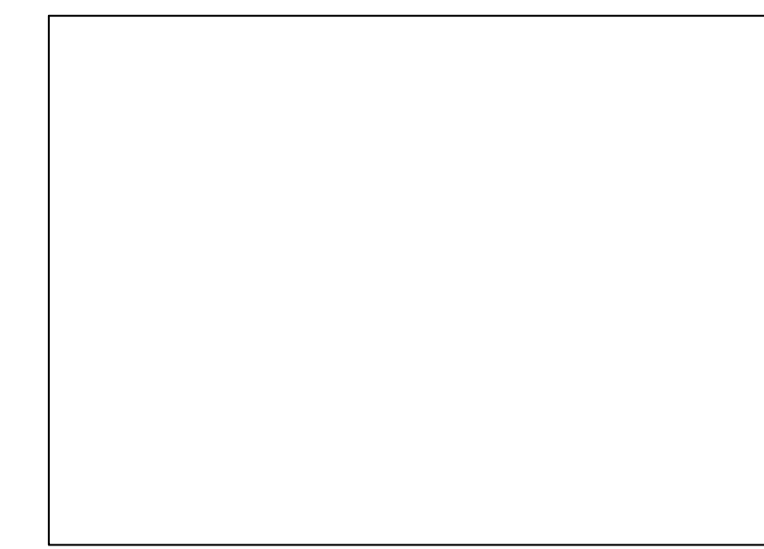

Vistað 3.8.2022 12:58:39 Úprentun 13.01.27 e.h.
ÚTG. DAGS. ÚTGÁFUFERILL HANNAÐ TEIKN. YFIRF.

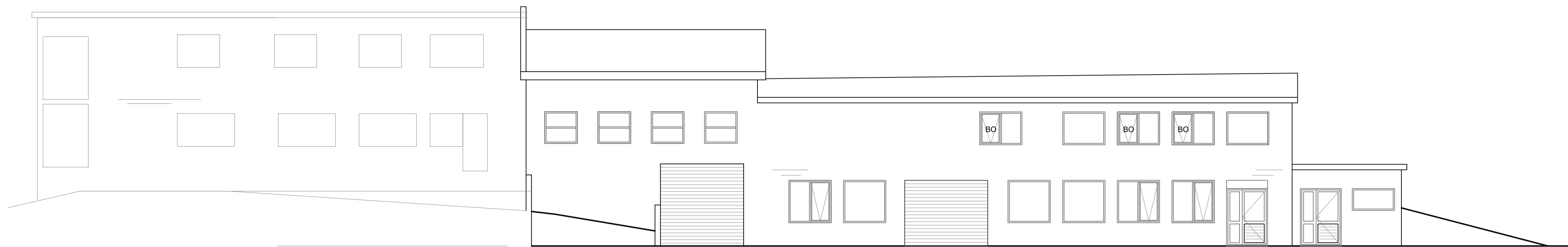

Útlit suðaustur hlið
M 1:100

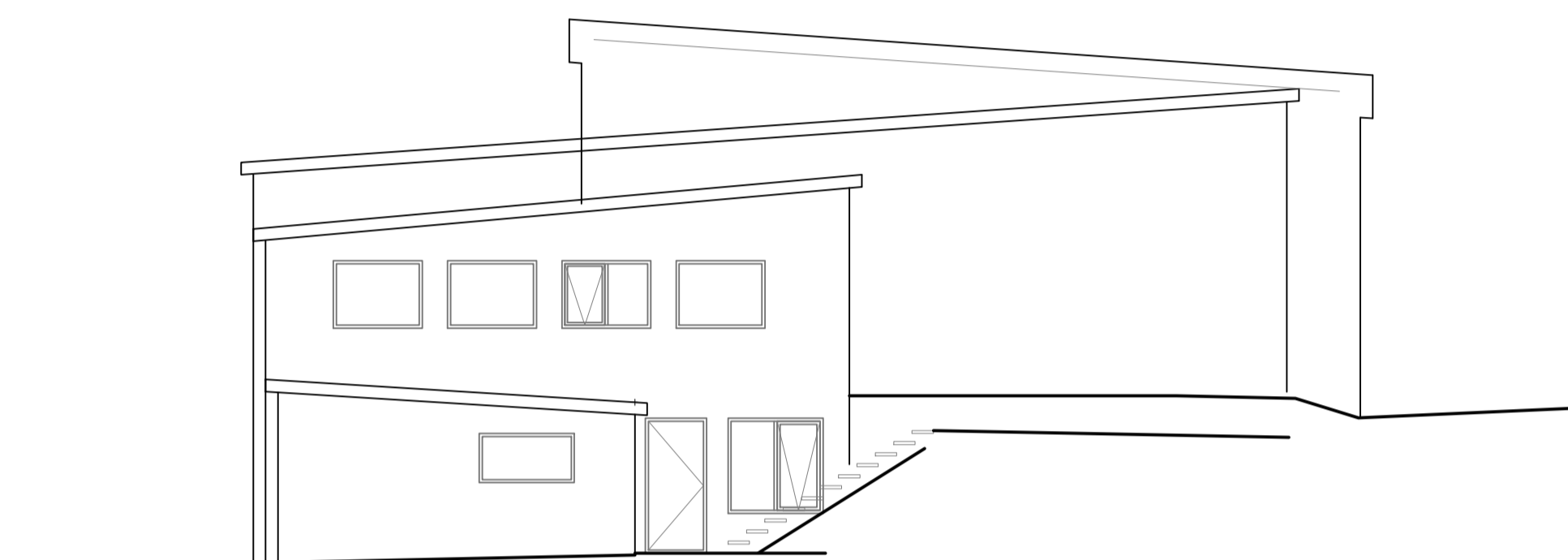

Útlit norðaustur hlið
M 1:100

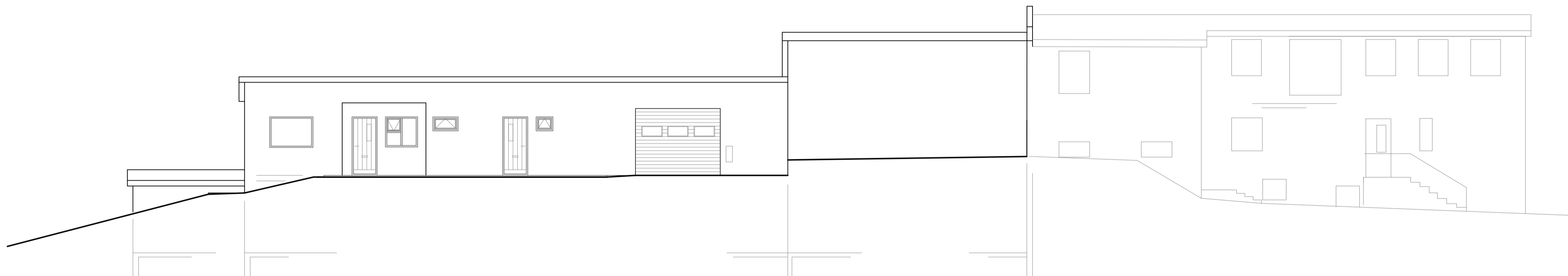

Útlit norðvestur hlið
M 1:100

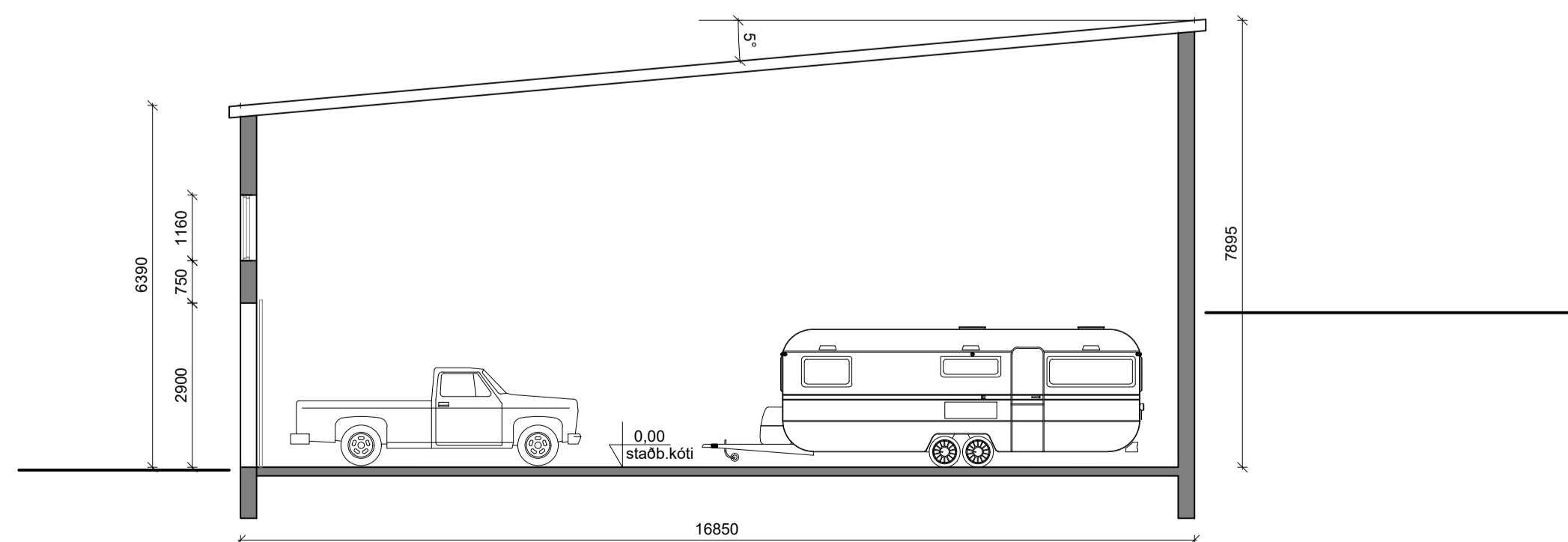

Sneiðing A-A
M 1:100

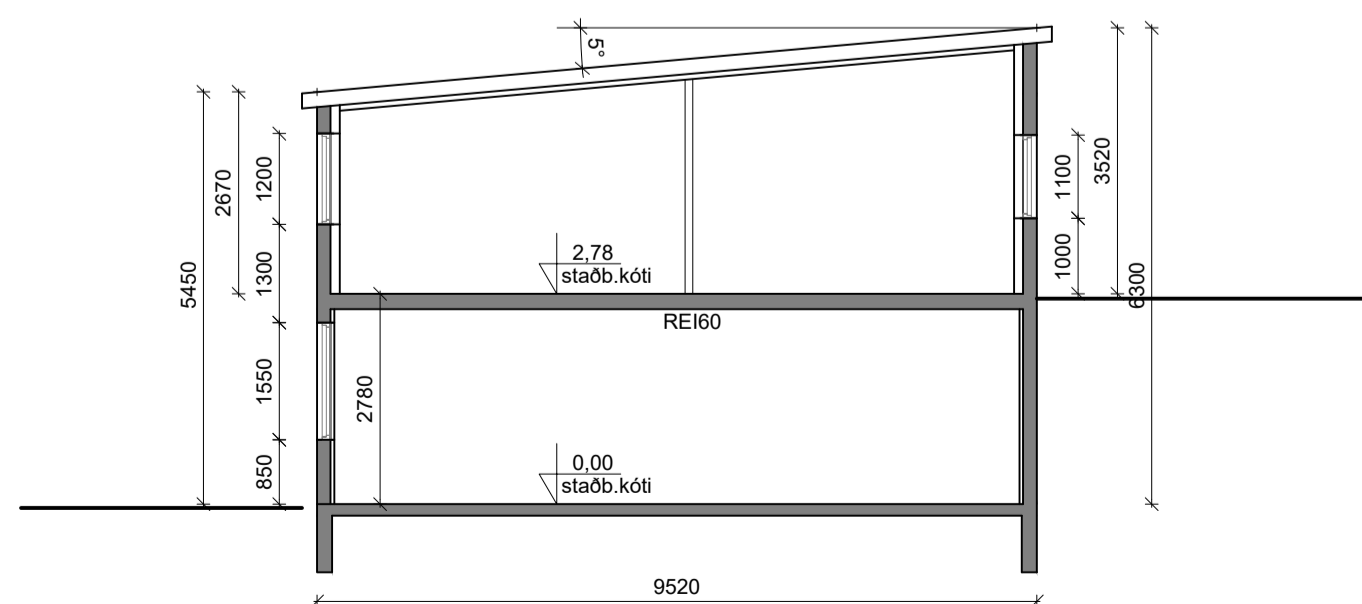

Sneiðing B-B
M 1:100

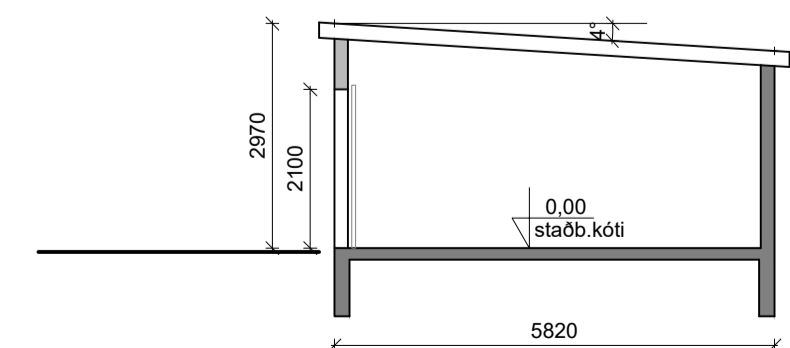

Sneiðing C-C
M 1:100



Hvammur 1C, Hrunamannahreppi
845 Flúðum
Íbúðar og geymsluhúsnæði

Reyndartekning
Útlit og sneiðing

TEIKNINUMER	BLAÐSTÆRD	HANNAÐ
6103-100819	A1	TEIKNAD: GH/SSI
XX_0_01-02	YFIRFARID:	GH
DAGS.	MÆLIKVARDI	ÚTGÁFA
03.08.2022	1:100	A

Hönnuður: Guðmundur Hjaltason kt.070966-5579
Hönnunarsjón:



Vistað 3.8.2022 12:58:39 Úprentun 13.01:43 e.h.

ÚTG. DAGS. ÚTGÁFUFERILL HANNAÐ TEIKN. YFIRF.

Byggingarlýsing:

Hvammur 1C, Hrunamannahreppi Landeignanúmer: L225286 Staðgreinir: 8710-2-00043413

Á lóðinni eru bygging byggð árið 1964. Byggingin var upphaflega byggð sem hlaða, fjós með haugkjallara og garðávaxtageymsla á efri hæð fjóssins. Húsið (hlaðan) er sambyggð íbúðarhúsi, byggðu 1971, sem stendur á lóðinni Hvammur 1 lóð (L179724). Nú hefur húsinu verið breytt í íbúð er á efri hæð, ásamt bilgeymslu og tækjageymslu á neðri hæð. Fyllt hefur verið upp í eldra haughús. Teikningin er reyndarteikning og gerð eftir uppmælingu á staðnum.

Á efri hæð er íbúð 116.6m² að grunnfleti, þrjú herbergi, eldhús, gangur, bað og inngangur/þvottaherbergi. Innangengt er inni bilgeymslu sem er 69.5m². Aðgengi er að íbúðinni og bilgeymslunni af plani norðvestan við húsið. Aðgengi að neðri hæðinni er af plani suðaustan og austan við húsið. Á allri neðri hæðinni eru geymslur/tækjageymslur. Í hluta geymianna er loft hæð meiri þ.e. nær uppþyrir þak efri hæðar.

Byggingin er steinsteyp, einangruð að innan og með járnvöru, einangruðu timburþaki. Milliplata er steinsteyp. Innveggir eru ýmist steyptr eða léttir nýir veggir. Innanhúsklæðning í íbúð (veggir og loft) eru amk. í flokki 2. Innangúsklæðningar í bilgeymslu eru í flokki 1.

Nýir gluggar og hurðir hafa verið settir í allt húsið. Opnaleg fög og björgunarop eru skv. teikningu.

Loftræsting verður um opnanleg fög í gluggum. Vélræn loftræsting úr gluggalúsum rýnum.

Lagnir eru lagðar í veggju og í loftum. Efri hæð er upphituo með opnakerfi en gófhitu er á neðri hæð. Frárennsli er leitt í rotþró. Inntök eru í geymslu á neðri hæð. Sorplosun er samkvæmt reglum sveitarfélagsins.

Veggur á milli íbúðar og bilgeymslu er steinsteypur og uppfyllir EI60 brunahöfnun. EI230-CS21 hurð er á milli þessara rýma. Tvöfaldir steinsteypur veggur er á milli bilgeymslu og tækjageymslu (eldri hlaða) og einnig er tvöfaldir steinsteypur veggur á milli bygginga á lóðamórkum og nær sá veggur u.þ.b. 300mm upp fyrir þak.

Reykskynjarar og handslökkvitæki skulu vera staðsett skv. gr. 9.4.3 og 9.4.4 í byggingarreglugerð. Fjöldi og staðsetning reykskynjara skulu valin þannig að ekki sé minna en einn skynjari fyrir hverja 80 m² og hljóðstyrkur hans í hverju einstöku svefnherbergi sé ekki undir 75 dB(A). Næsta slökkvistöð er á Flúðum í 1,5km fjarlægð.

Helstu stærðir: (sjá skráningartöflu)

Brúttórúmmál neðri hæðar 353,8m² Brúttórúmmál efri hæðar 186,1m² Brúttóflatarmál húss samtals 539,9m² Brúttórúmmál húss samtals 2260,4m³

Stærð lóðar 2907,0m² Nýtingarhlutfall 0,19

Skýringar á táknum:

Noteinganúmer 0101 Hreinsivirki/rotþró H Reykskynjari R Slökkvitæki SL Björgunarop BO Gólfíuðurfall nf Loftræsting lr Kótar 0,00 0,00

Brunavarnir Hönnun brunavarna

Brunavarnir eru samkvæmt greinargerð EFLU dags. 19. júlí 2022.

Notkunarflokkar Geymslur á neðri hæð eru í notkunarflokki 1. Íbúðarhúsnæðið er í notkunarflokki 3.

Notkunarskilmálar vegna brunavarna. Brunaálag skal vera undir 800 MJ/m²

Brunaviðvörðun Stakir reykskynjarar í íbúð og geymslum, a.m.k. 1 fyrir hverja 80m².

Handslokkvibúnaður Handslokkvitæki skv. ÍST EN 3 verða með slökkvigeitu 21A og 183B í íbúð en 21A og 144B í geymslum.

Neyðarlýsing og leiðarmerkingar Neyðarlýsing skv. ÍST EN 1838, ÍST EN 50172 og leiðbeiningum HMS nr. 9.4.12. Svæðislýsing a.m.k. 0,5 lux í tækjageymslum. Leiðarmerkingar skv. leiðbeiningum HMS 9.5.11.

Flóttaleiðir Mesta reiknuð lengd flóttaleiðar í tækjageymslum er um 45 metrar. Allar hurðir í flóttaleið skal vera hægt að opna innan frá án lykils eða verkfæra.

Klæðningar og gólf Lof- og veggklæðningar í íbúð eru a.m.k. í flokki 2 (K10 D-s2 að skv. EN 13501-1). Lof- og veggklæðningar í tækjageymslu eru í flokki 1 (K10 B-s1, d0 skv. EN 13501-1).

Útveggir og þök Útveggir eru steinsteyptr, einangraðir að innan og múrhúðaðir, með ytra og innra byrði í fl. 1. Þak er með óbrennanlegri einangrun og klætt jámi í flokki B1000 (I2) skv. ÍST EN 13501-5.

Brunahöfnun Brunahöfnun skv. teikningum, almennt með EI 60 veggjum og EI130-CS200 hurðum.

Burðarvirki Meginburðarvirki skulu vera R60, þakvirki a.m.k. R30.

Aðkoma slökkviliðs Akfært verður að byggingunni frá Hvammsvegi. Gert er ráð fyrir að slökkviliðið reyklösi einstök rými um glugga og dyr.

Viðhald brunavarna Gerður verður þjónustusamningur um eftirlit og viðhald á neyðarlýsingu og handslokkvitækjum. Brunahönnun gerir ráð fyrir að verkkaupi komi sér upp eigin eftirlitskerfi með brunavörnum sbr. reglugerð nr 723/2017 um eldvarnir og eldvarnareftirlit. Breytingar á brunavörnum skulu hljóta samþykki viðeigandi yfirvalda og unnar í samvinnu við brunahönnuð.

Table with columns for Skráningartafla, La ndeignanúmer, Matshlutunúmer, Prenta, Útgáfa, Skrásetjari, Kennitala, Dags., and various area and volume measurements (D0-D15, Brúttóflötur, Milliflötur, Stigar, Op, Brúttóflötur, Brúttóflötur sh < 1,8, Salarhæð min, Salarhæð max, Brúttó rúmmál m³, Nettóflötur m², Birt flatarmál m², Reikntala skiptarúmmáls, Skiptarúmmál m³).



Hvammur 1C, Hrunamannahreppi 845 Flúðum Íbúðar og geymsluhúsnæði

Reyndarteikning Byggingarlýsing og skráningartafla

Table with columns: TEIKNINUMER (6103-100819), BLAÐSTJERD (A1), HANNAÐ (GH/SSI), TEIKNAD (GH/SSI), YFIRFARID (GH), DAGS (03.08.2022), MELIKVARDI, ÚTGÁFA (A)

Hönnuður: Guðmundur Hjaltason kt.070966-5579 Hönnunarsjón: