

Hvammur 1C

Raflagnateikningar

Efnisyfirlit.

100. Forsíða.
113-1 Snið. Sökkulskaut. Afstöðumynd.
115-1 Einlínunmyndir
140-1 Raflagnir. Efri hæð. MKV 1:50
140-2 Raflagnir. Neðri hæð. MKV 1:50
150-1 Smáspenna. MKV 1:50

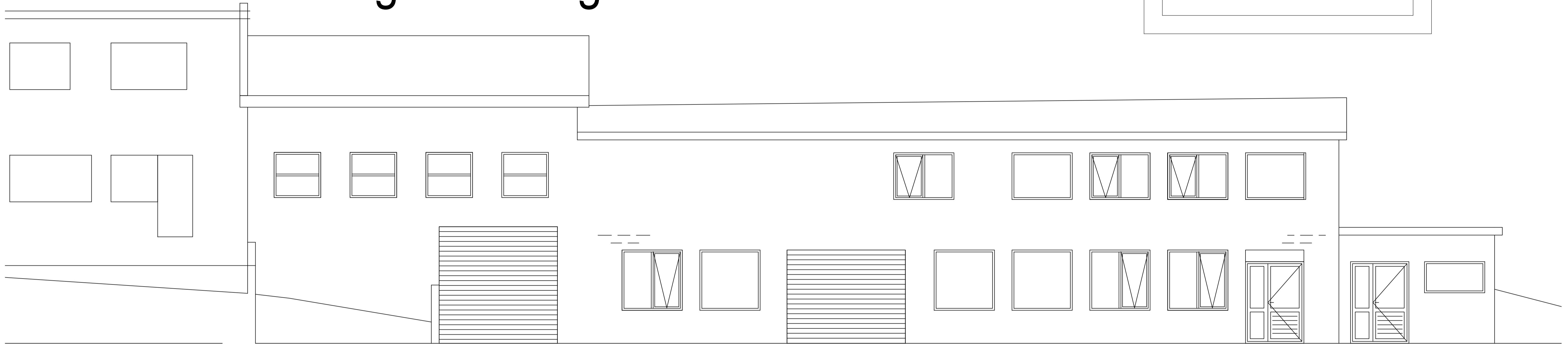

Útlit suðaustur hlið

M 1:100

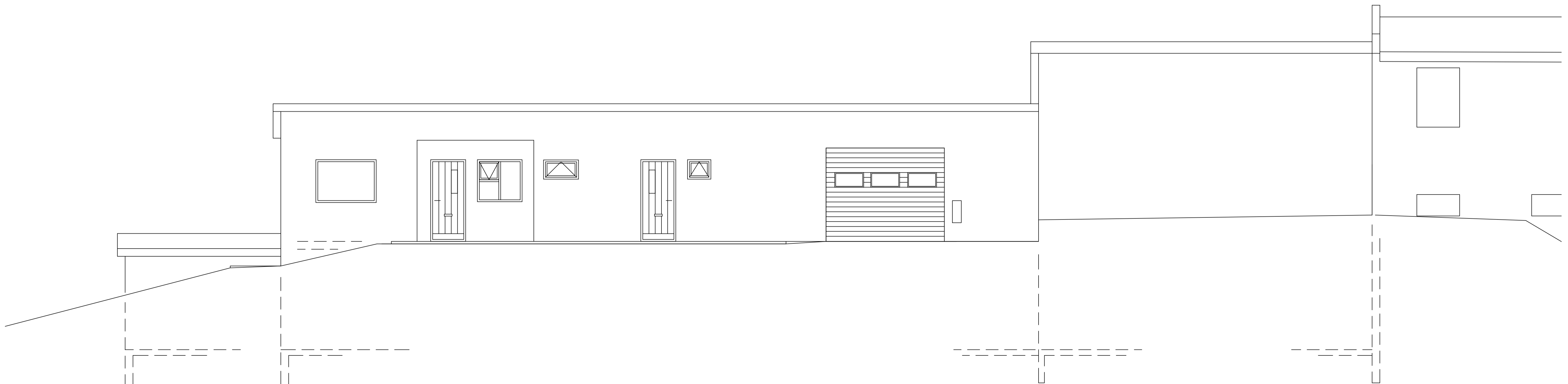

Útlit norðvestur hlið

M 1:100

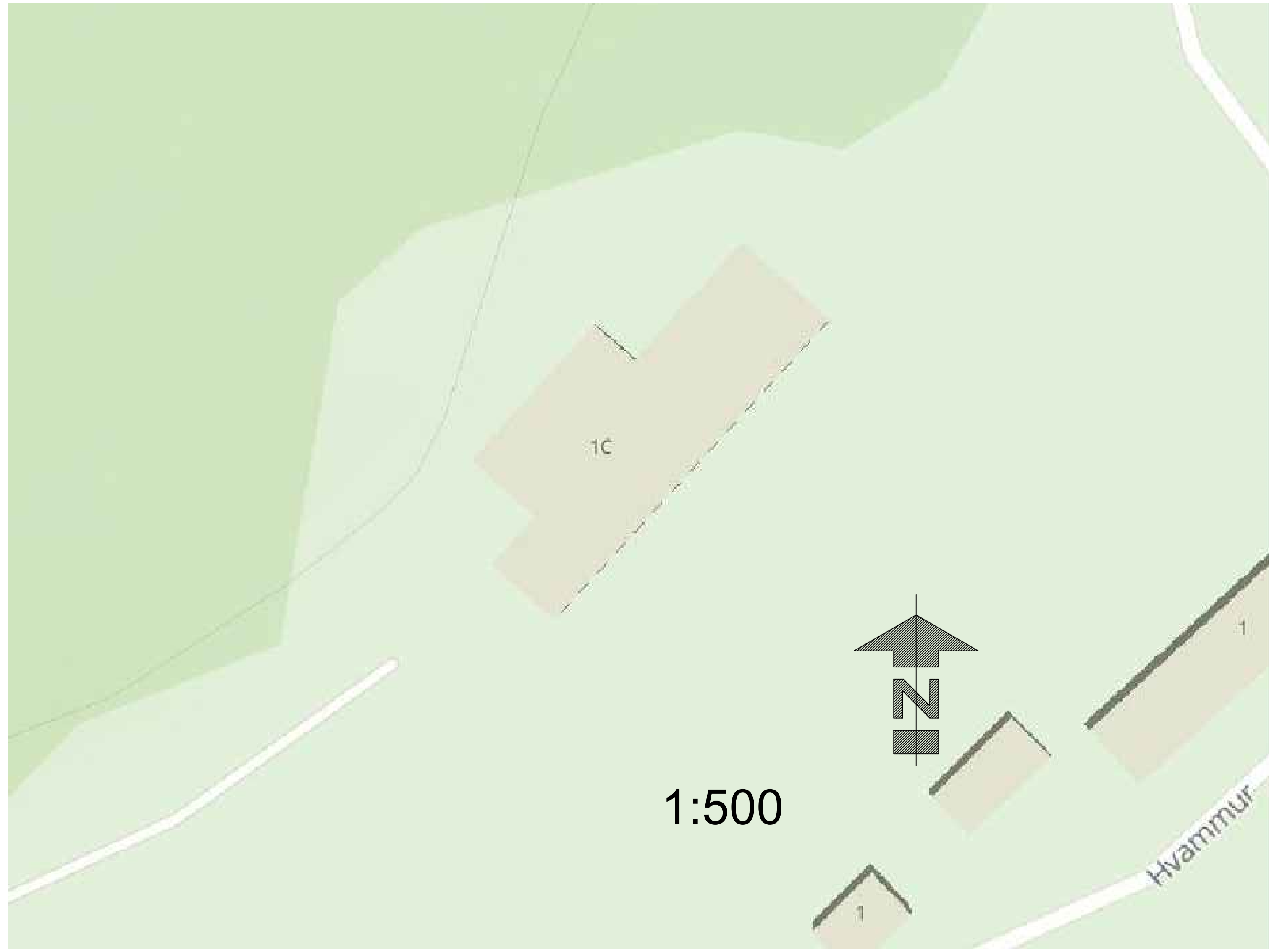
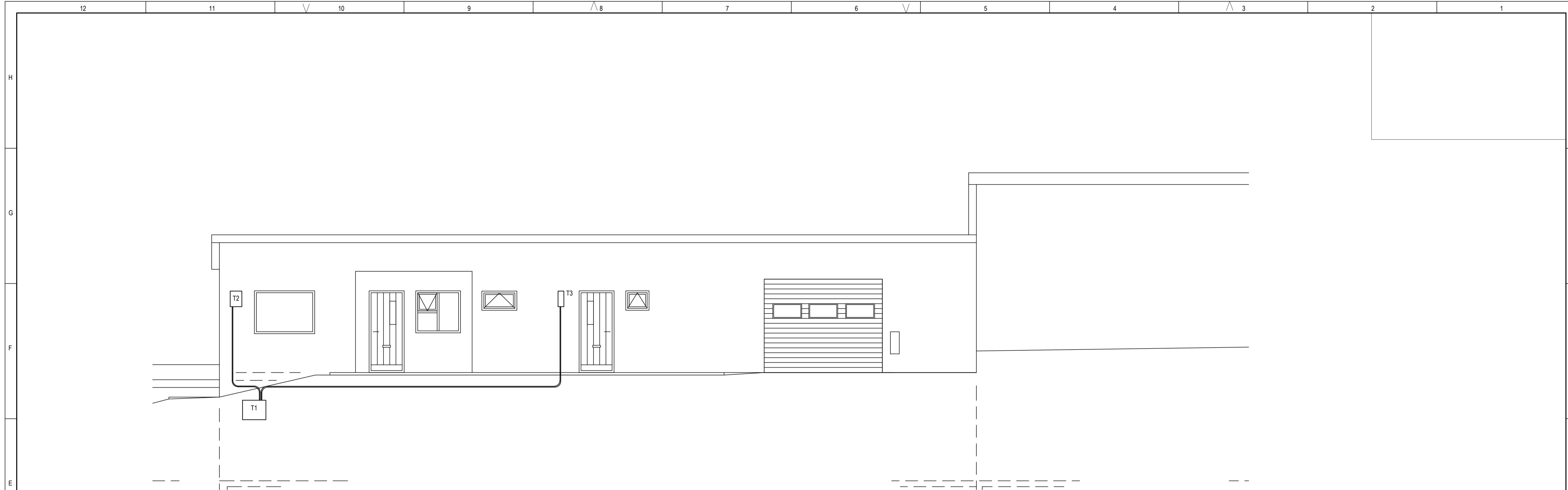

SKÝRINGAMYNDIR AF SÖKKULSKAUTI
ERU EKKI Í MÆLIKVARÐA

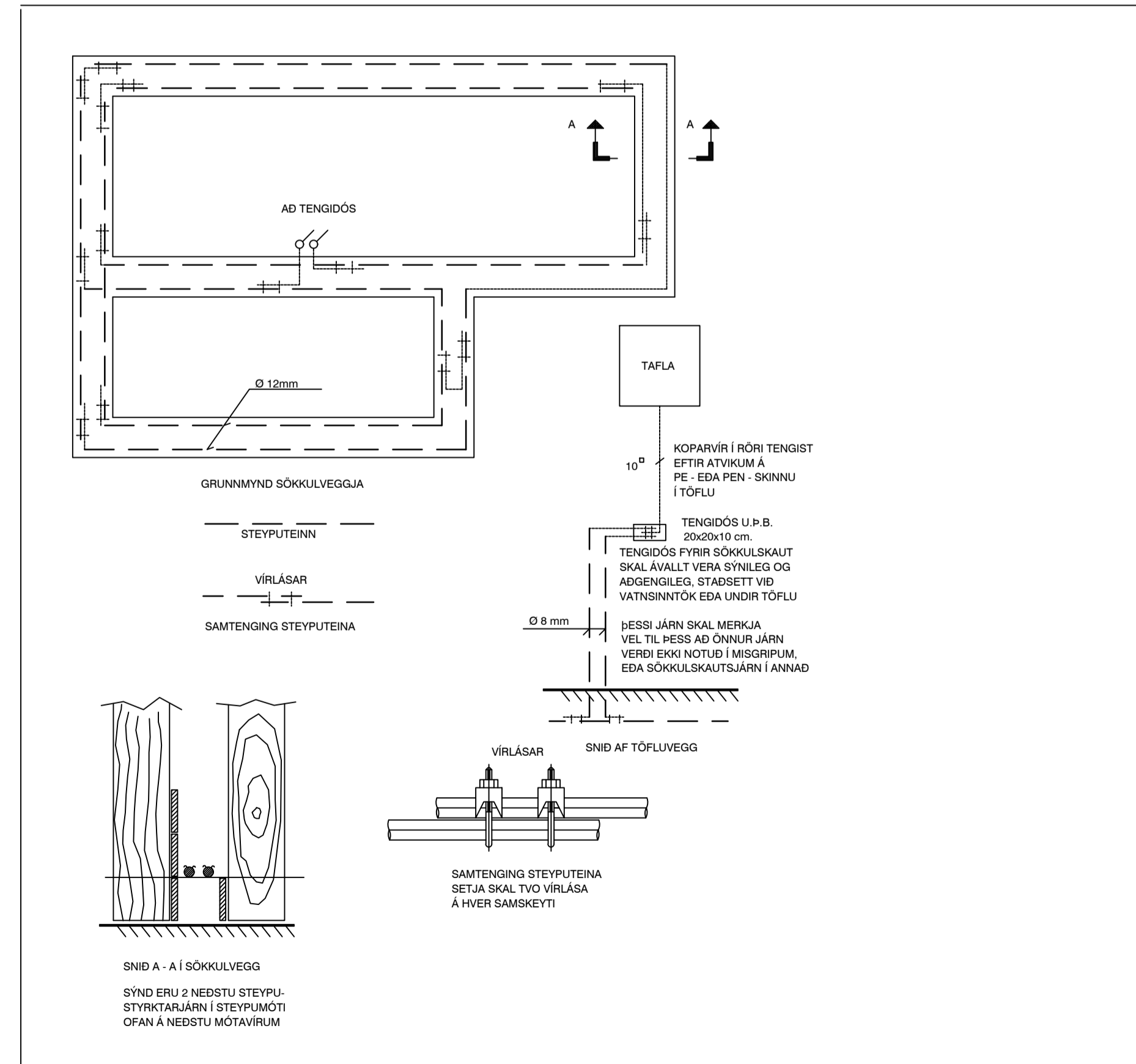

Hannað:
Steinar Guðjónsson

Yfirfarið:
SG

Samþ: Steinar Kennit: 181277-5649

Aðalhönnuður:
Steinar Guðjónsson kt. 181277-5649

Hvammur 1C
Hvammur
845 Flúðir

Snið, sökkulskaut & afstöðumynd
1
1:XX

Greinatafla T1.0

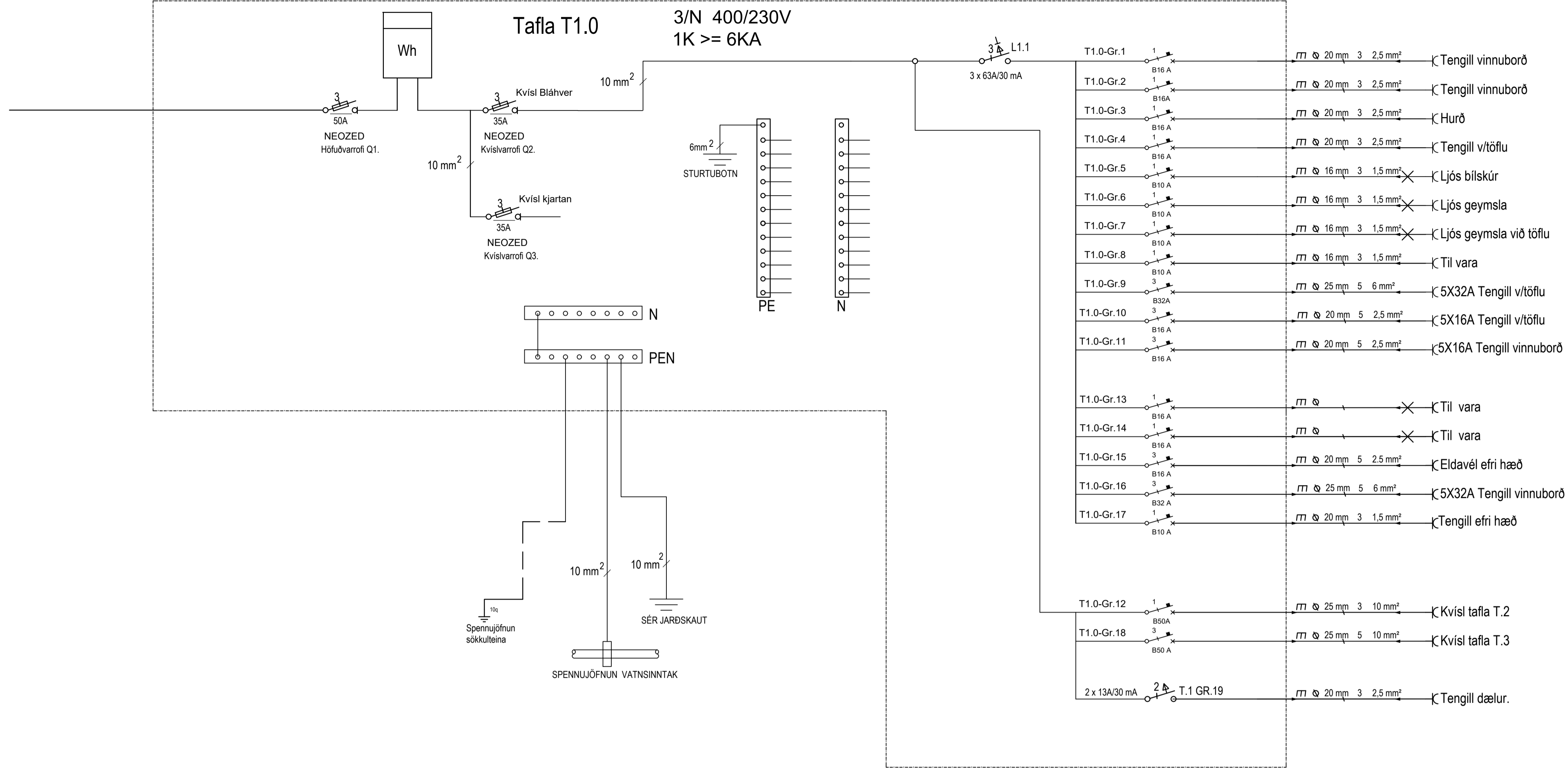

Greinatafla T3

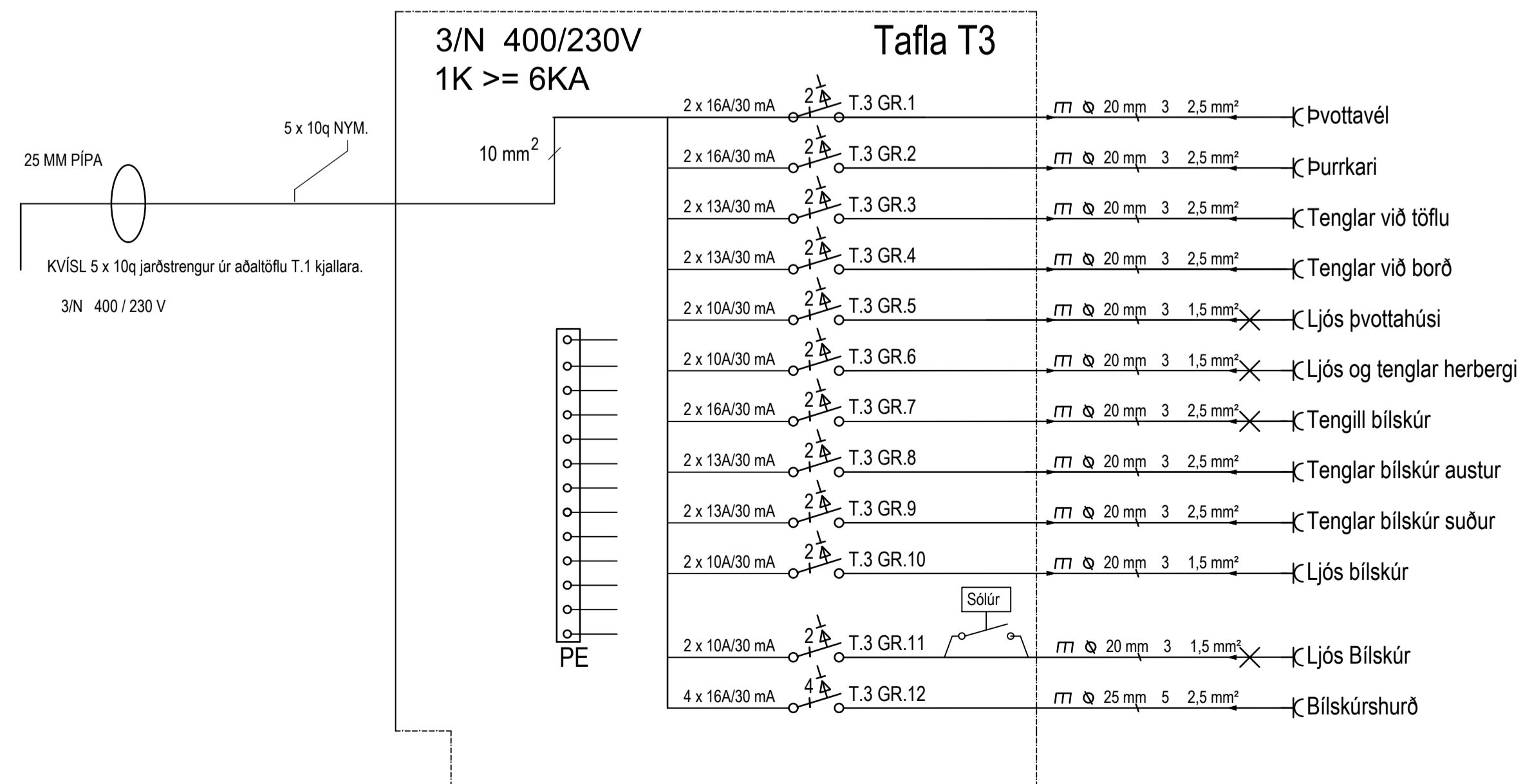

Greinatafla T2.0

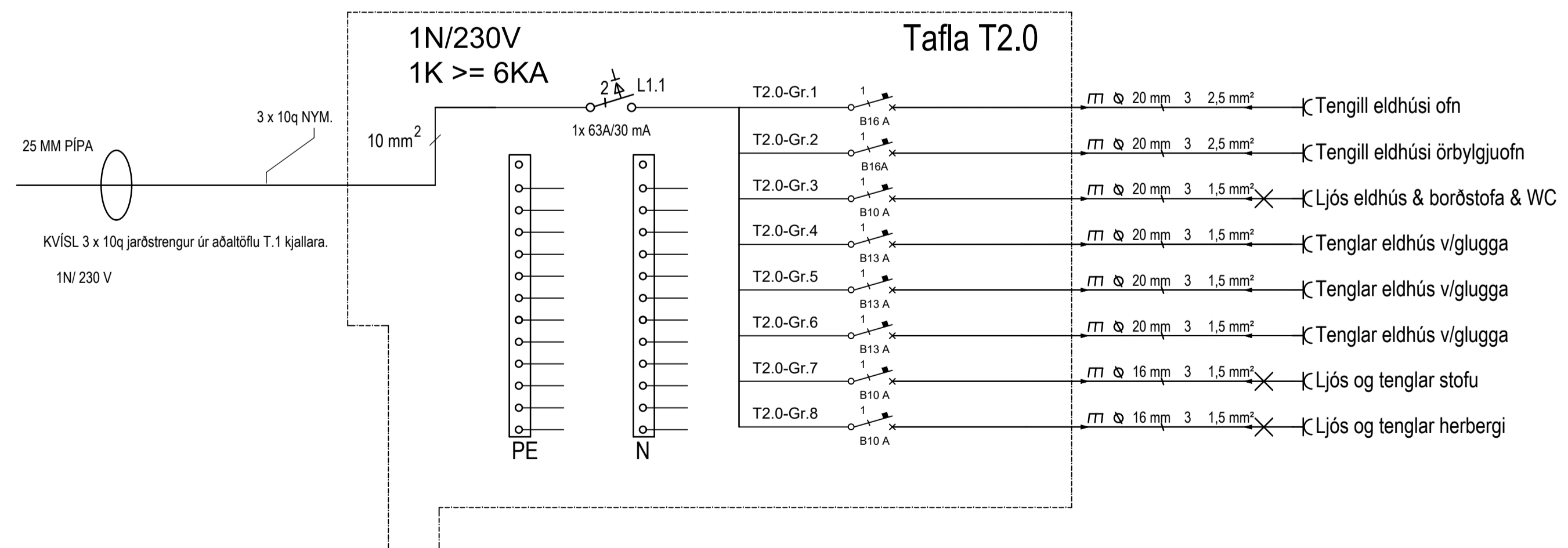

Hannað:
Steinar Guðjónsson

Yfirfarið:
SG

Samb: Steinar
Kennit: 181277-5649

Aðalhönnuður:
Steinar Guðjónsson kt. 181277-5649

Hvammur 1C
Hvammur
845 Flúðir

Raflagnir einlínnumyndir
1
1:XX

115-1
1 0
1.05.2024

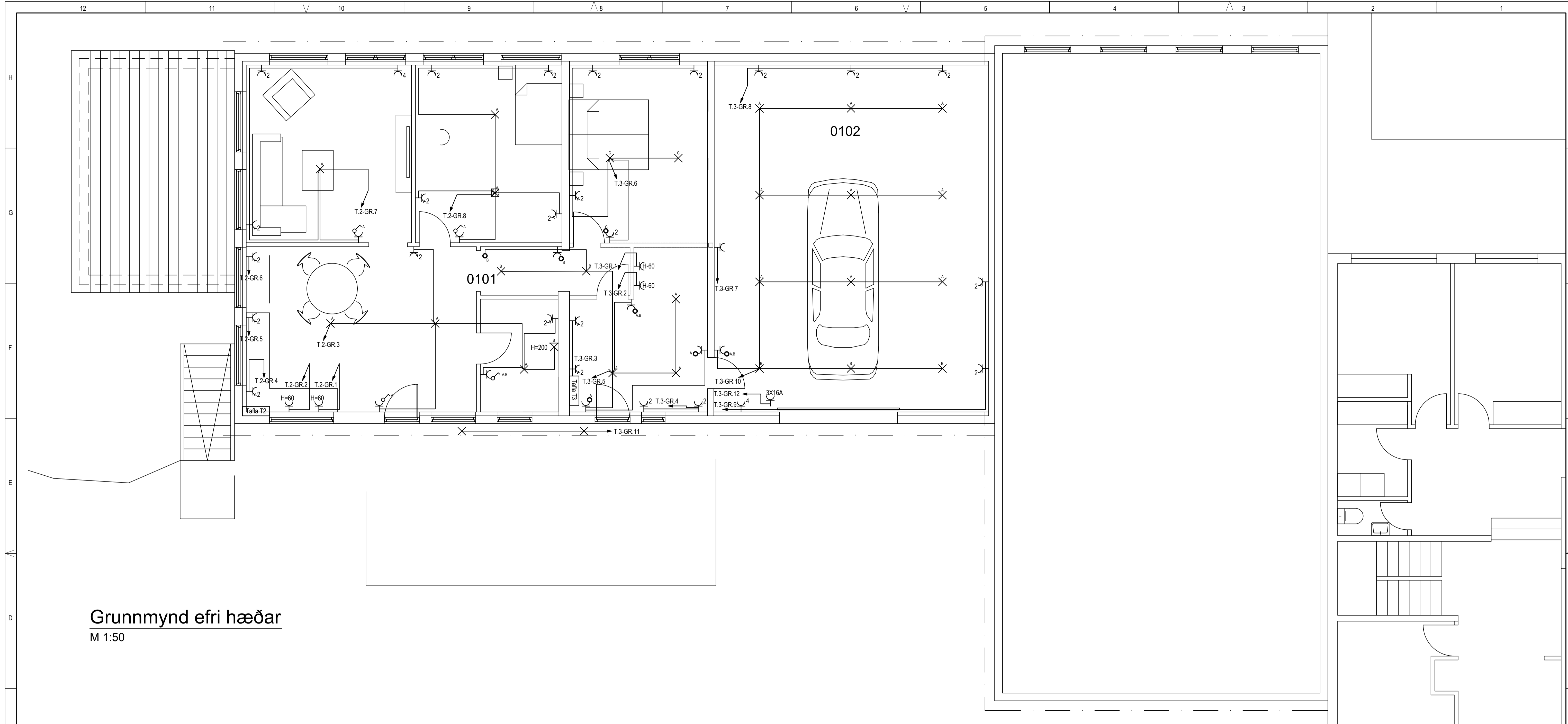

Grunnmynd efri hæðar

M 1:50

ALMENNAR SKÝRINGAR:

1. Allar pípur eru 16 mm og vír 3x1,5mm², pípur fyrir smáspennu eru 20 mm.
2. Öll mál eru í sm frá fullfrágengnu gólfi og í miðja dós.
3. Hæð rofa frá gólfi er 110 sm.
4. Hæð tengla frá gólfi er 20 sm.
5. Hæð tengla í bílskúr og þvottahúsi er 110 sm.
6. Hæð tengla í eldhúsi er 110 sm.
7. Hæð síma (S) og sjónvarpstengla (L) er 20 sm.
8. Hæð á innstöð dyrasíma (D) og úrstöð (U) er 135 sm. en bjöllu (B) er 220 sm.
9. Þar sem rofi er teiknaður á tengil skulu rofinn og tengillinn vera í sömu hæð 110 sm.
10. Málstraumur tengla og rofa skal að lágmarki vera 10A.
11. -----Lagnir í gólfi

Nema annars sé getið á teikningu

12. Þar sem pípur eru lagðar hlið við hlið í steypu lofti eða veggjum skal hafa að minnsta kosti 3 sm. bil milli pípa, þannig að að steypa geti á auðveldan hátt runnið á milli þeirra.
13. Greinar eru ekki í öllum tilfellum sýndar að töflu(m), en eru þá merktar viðkomandi töflu.
14. Málmhluta lagna, tækja, lampa, bað og sturtubotna skal jarðbinda vandlega.
15. Öll tákni eru táknræn og ber að samræma lagnir að tækjum eftir aðstæðum á staðnum.
16. Öll tákni eru samkvæmt staðli.
17. Allt efni skal vera af viðurkenndri gerð og hafa hlotið viðeigandi samþykktir.
18. Allur frágangur skal vera samkvæmt ákvæðum Reglugerða um raforkuvirki, Tæknilegra tengiskilmála, Löggildingarstofu og Fjarskiptalaga.

RAFVERKTAKI SKAL KYNNA SÉR VANDLEGA ARKITEKTATEIKNINGAR OG AÐRAR TEIKNINGAR SEM FYRIR LIGGJA ÁÐUR EN VERK ER HAFIÐ. TIL AÐ FORÐAST MISTÖK.

Hannað:
Steinar Guðjónsson

Yfirfarið:
SG

Samþ: Steinar Kennit: 181277-5649

Adalhönnuður:
Steinar Guðjónsson kt. 181277-5649

Hvammur 1C
Hvammur
845 Flúðir

Lágspenna & skýringar
Efri hæð
1:50

140-1 1 0

1.05.2024 Frumrit A1

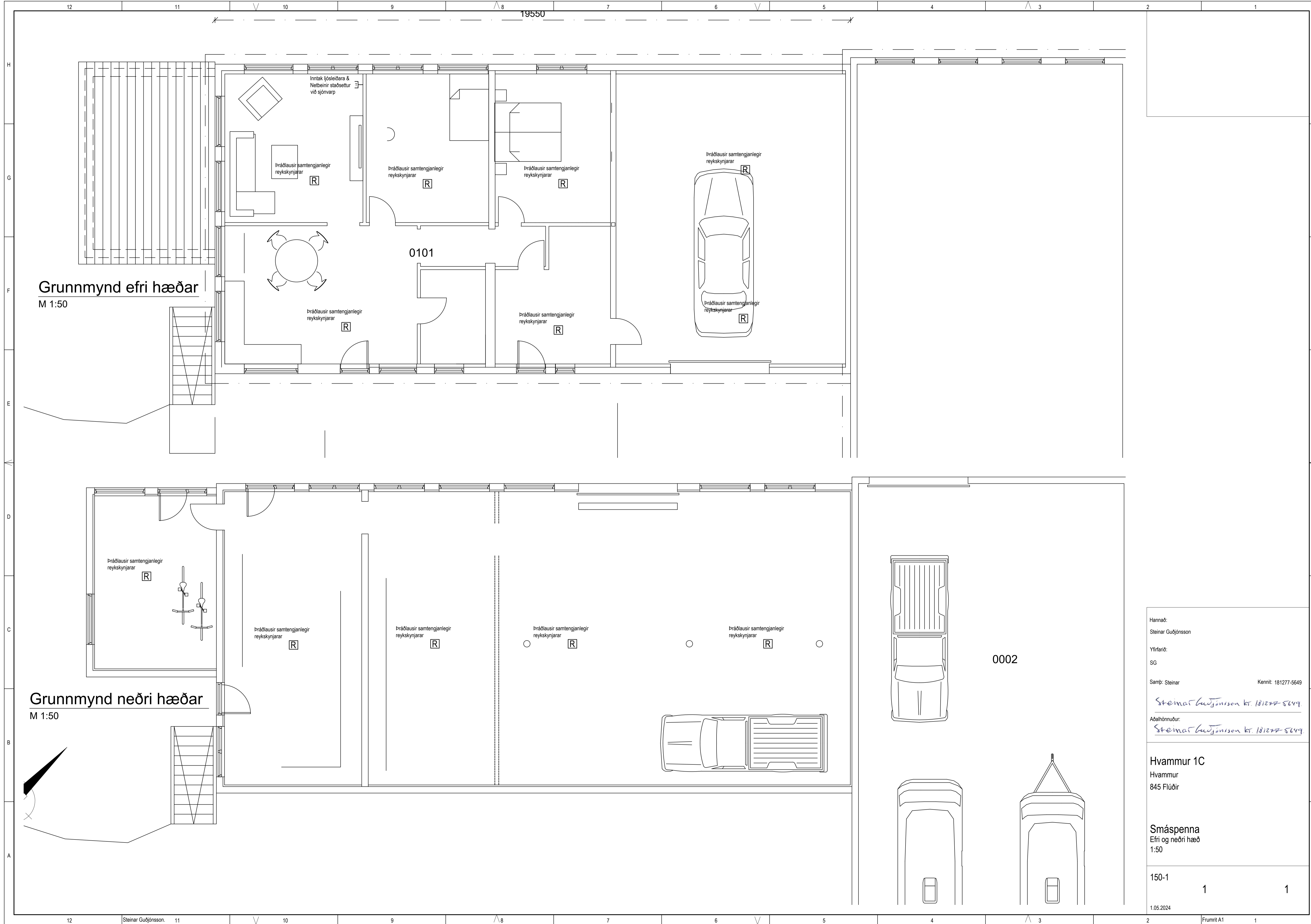

Grunnmynd efri hæðar
M 1:50

0101

0002

Grunnmynd neðri hæðar
M 1:50

Hannað:
Steinar Guðjónsson

Yfirfarið:
SG

Samþ: Steinar Kennit: 181277-5649

Áðalhönnuður:
Steinar Guðjónsson kt. 181277-5649

Hvammur 1C
Hvammur
845 Flúðir

Smáspenna
Efri og neðri hæð
1:50