

HRAUNTRÖÐ 10

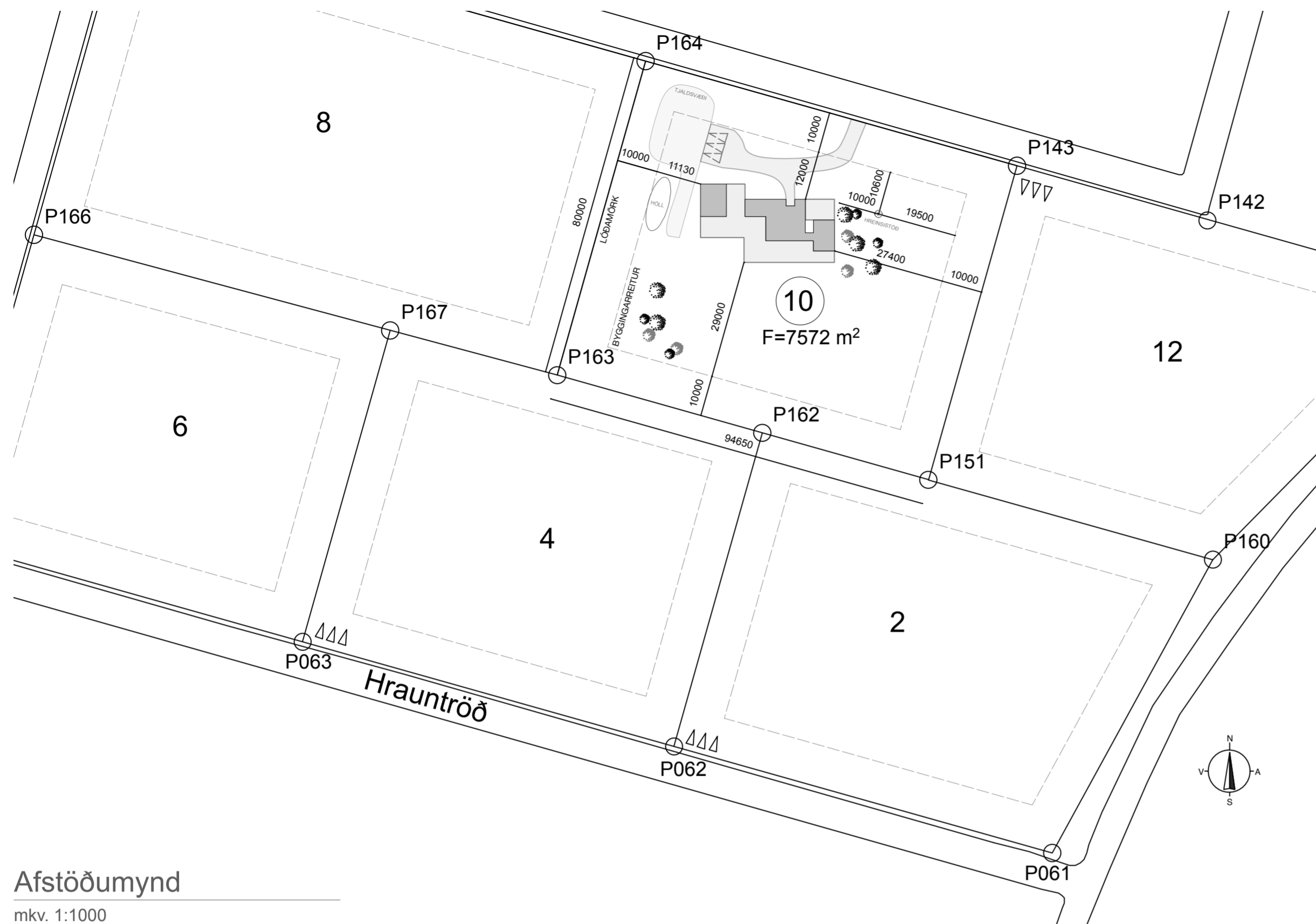

Afstöðumynd

mkv. 1:1000

MHL01

Niðurstaða		
Orkurammi	295	W/K
Rauntap	283	W/K
Leiðnitap á ferm. gólfs	2,19	W/m ² °C
Útveggir, vegið meðaltal	0,62	W/m ² K
Aflþörf	12.964	W
Varmaþörf	46.896	kWh/ár

MHL02

Niðurstaða		
Orkurammi	67	W/K
Rauntap	66	W/K
Leiðnitap á ferm. gólfs	2,40	W/m ² °C
Útveggir, vegið meðaltal	0,51	W/m ² K
Aflþörf	2.953	W
Varmaþörf	10.683	kWh/ár

U GILDI / Varmatap

Byggingalýsing

Almennt.

Nýtt sumarhús við Hrauntröð 10, Vaðnes, Grímsnes og Grafningshreppi
MHL 01
Stærð hús er 159,8 m² og 488.152 m³.
MHL 02
Stærð hús er 50,9 m² og 165.425 m³.
Stærð lóðar er 7572,0 m²
Nýtingarhlutfall lóðar: 0,027 Sorpskýli er við Vaðnes við akveg og sorpstöð í Seyðishólum.
3 bílastæði eru á lóð.

Landnúmer: 225329
Fastanúmer: 236-4543
Staðgreinir: 8719-1-88910100
Merking: 0101

HÚS ALMENNT OG BURÐARVIRKI

Byggingarlýsing.

Sökkulveggir og gólfplata eru staðsteypt. Polystyren plasteinangrun, 100 mm kemur undir plötu og 75 mm plasteinangrun, 500 mm niður sökkulveggi. Burðarvirki útveggja er fura, 45 x 145 mm timburgrindur, klæddar með 16 mm krossvið til stýfingar og dupont vedurklæðningu. Utan á timburgrind kemur samblend af grófri viðarklæðningu og bárujárni. Loftræst bíl skal vera að lágmarki 28 mm, til að tryggja óhindrað loftflæði og minnka rakasöfnun. Setja skal músanet að neðan allan úthringinn. Einangrun útveggja er 150 mm þéttull. Að innan kemur rakavarnarlag (pólplast). Tryggja skal að öll samskeyti rakaserru séu þétt. Lagnagrind er fura 45 x 45 mm m/m 400-600 mm, og klæðning að innan er gips, í flokki 1.

Þakvirki.

Þakvirki er uppbyggt með kraftsperrum 45 x 145 mm, fjarlægð á milli þeirra er samkvæmt teikningum verkfræðings. Þak er einangrað með 250 mm steinullareinangrun með vindpappa. Að ofan eru sperrur klæddar með 25 x 150 mm borðaklæðningu, ofan á borðaklæðningu kemur 2 lög af þakpappa. Þakkantur klæddur með við. Undir sperrur kemur pólplast sem rakavarnarlag, síðan lagnagrind 28 x 70 mm m/m 400-600 mm og loks klæðning í flokki 1. Í hvert sperrubíl skal setja 3 stykki 40 mm loftunarrör eða 10 mm rifu efst í sperrubíli til að tryggja lágmarks öndun 1000 mm/m² á þaki samkvæmt byggingareglugerð.

Frágangur innanhúss.

Léttir innveggir eru hefðbundnir gipsveggir, leiðarar og stoðir úr blíkki klæddir með 13 mm gipsplötum. Veggir í votrymum skulu vera klæddir með rakaheldum gífsplötum. Breidd hurðablaða allra inngangsdýra/útidýra skal minnst vera 0,9 m. á breidd og minnst 2,1 m á hæð enda sé þess gætt að hindrunarlaust sé ekki minni en 0,83 m á breidd. Ljósmaal hurðaropa skal ekki vera minni en 0,83 m á breidd og 2,1 m á hæð.

Reykháfur.

Reykháfur verður settur upp í stofurými. Um tilbúna kamínu er að ræða, með einangrað útsogsrör. Allur aðbúnaður og gerð kamínu er skvt. flokki G samkvæmt ÍST EN 13501-2.

Varmatap.

Húsið uppfyllir kröfur um varmaeinangrun húsa sem settar eru í byggingareglugerð og ÍST 66.

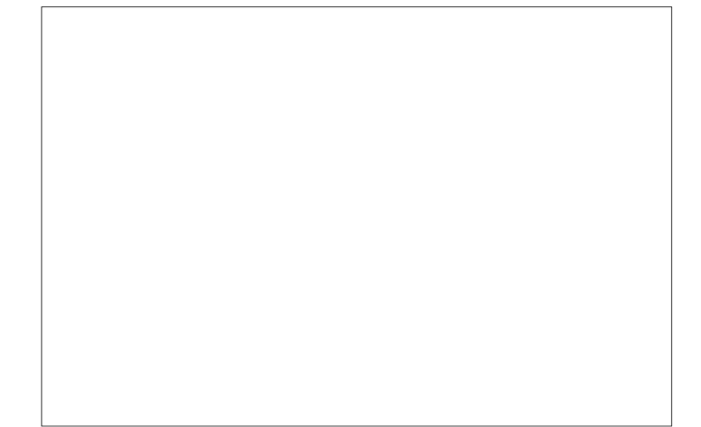

Loftræsting.

Öll gluggalaus rými eru loftræst með rardrífinni loftræstingu skvt. byggingareglugerð.

Lagnir.

Neysluvatnslagnir eru lagðar í og undir gólfplötu rör í rör. Gólfhitalagnir 20 mm eru í steyptri gólfplötu, sjá lagnateikningar. Allt lagnaefni skal vera gæðavottað af viðurkenndum aðilum.

Hreinsistöð.

Hreinsistöð verður staðsett við austurhlíð hússins. Allt skólp rennur frá húsi í þartilgerðum lögnum, að hreinsistöð sem er að öllu leyti niðurgráfin. Skólf hreinsast í niðurbrotshólfum áður en það er losað út í jarðveginn. Búnaður er samþykktur skvt. staðli BS EN12566-3 2014.

Brunavarnir.

Klæðningar veggja skulu vera í flokki 1 og standast EI 60. Rýmingarleiðir eru út um útidyr, hurð í stofu og svefnherbergi hjóna. Björgunarop um glugga eru úr svefnrymum. Stærð björgunaropa er að lágmarki 600 x 600 mm. Reykskynjari, handslökkvitæki og brunateppi komið fyrir skvt. leiðbeiningum Slökkviliðs.

Gluggar og Hurðir.

Gluggar og hurðir eru timbur/álguggar/hurðir með tvöföldu einangrunargleri (K-gler).

Sorp.

Sorpskýli er á safnstað, skvt. skilgreiningu landeiganda.

Burðarvirki og festingar

Allt burðarvirki og allar festingar skal vera samkvæmt teikningum frá verkfræðing.

Hönnunarstjóri: Svanur Þór Brandsson - Kt: 030771-3709

Breyting: 19.09.18 Afstöðumynd lagfærð

studio halli friðgeirs & co

Lóð: Hrauntröð 10, Grímsnes og Grafningshreppur

Landnúmer: 225329 Staðgreinir: 8719-1-88910100

Efni teikningar: Afstöðumynd

Svanur Þór Brandsson - Byggingafræðingur BSc.
Kt: 030771-3709

Hallgrímur Friðgeirsson - innanhússarkitekt fhi
Kt: 121271-4789

DAGSETNING: 27.09.2018 TEIKNAD AF: SS/EKD

KVARDI: A2 1:1000 YFIRFARID AF: HF

VERK NÚMÉR: H10_2018 TEIKNINGA NÚMÉR: A0101

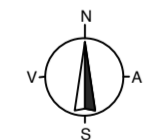
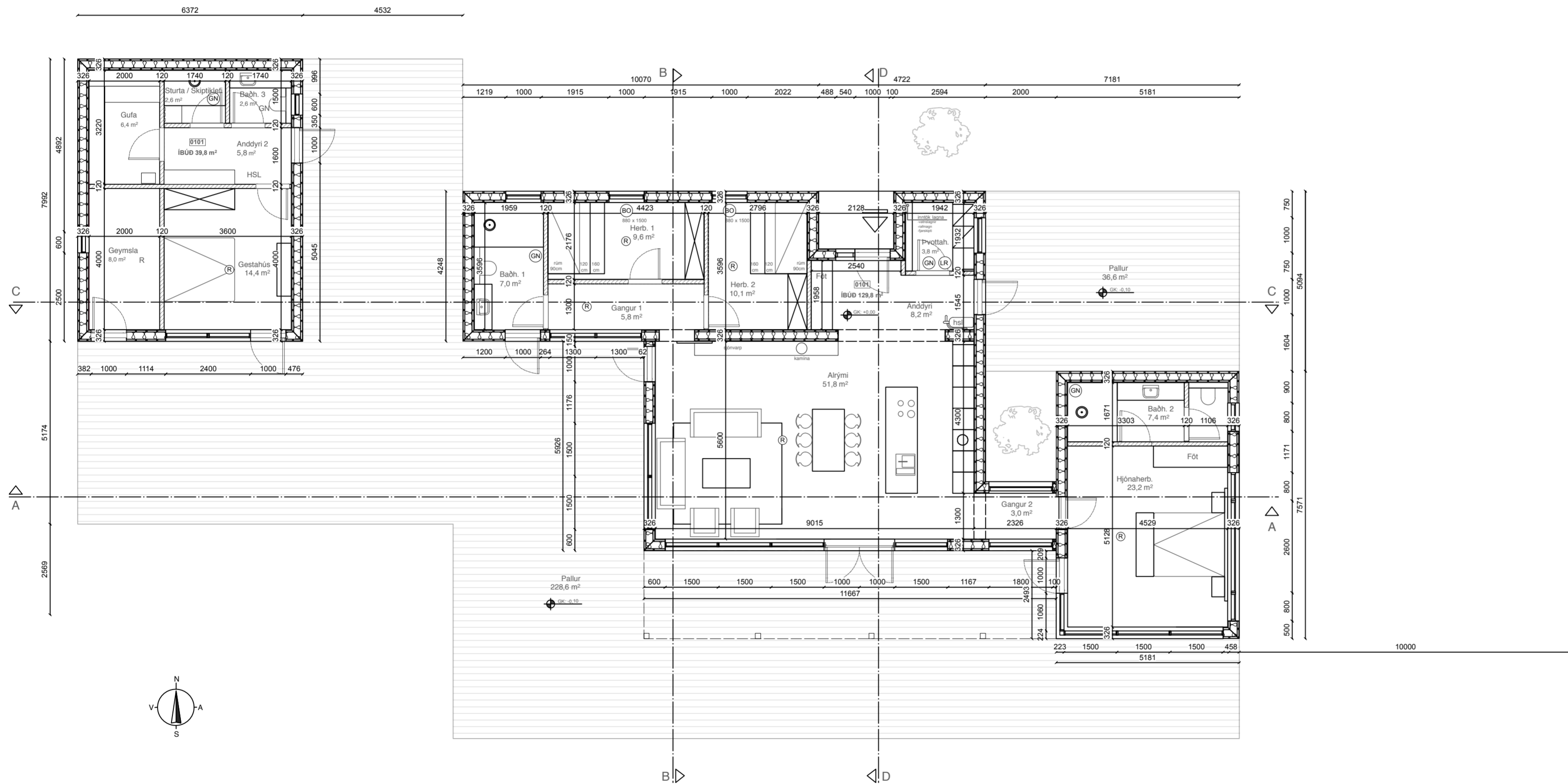
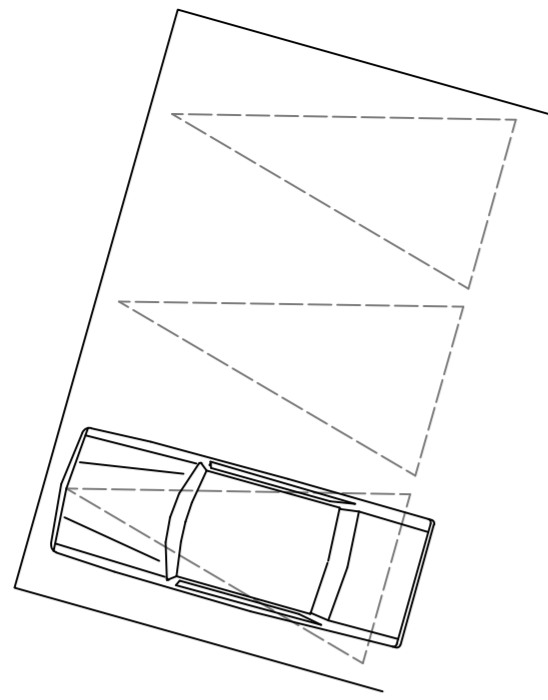

Grunnmynd

mkv. 1:100

Hönnunarstjóri:
Svanur Þór Brandsson - Byggingafræðingur BSc.
Kt: 030771-3709

studio halli friðgeirs & co

Lóð: Hrauntröð 10, Grímsnes og Grafingshreppur

Landnúmer: 225329 Staðgreinir: 8719-1-88910100

Efni teikningar: Grunnmynd

Svanur Þór Brandsson - Byggingafræðingur BSc.
Kt: 030771-3709

Hallgrímur Friðgeirsson - innanhússarkitekt th
Kt: 121271-4789

DAGSETNING: 27.09.2018	TEIKNAD AF: SS/EKD
KVARDI: A2 1:100	YFIRFARID AF: HF
VERK NÚMÉR: H10_2018	TEIKNINGA NÚMÉR: A0103



Suður útlit

mkv. 1:100

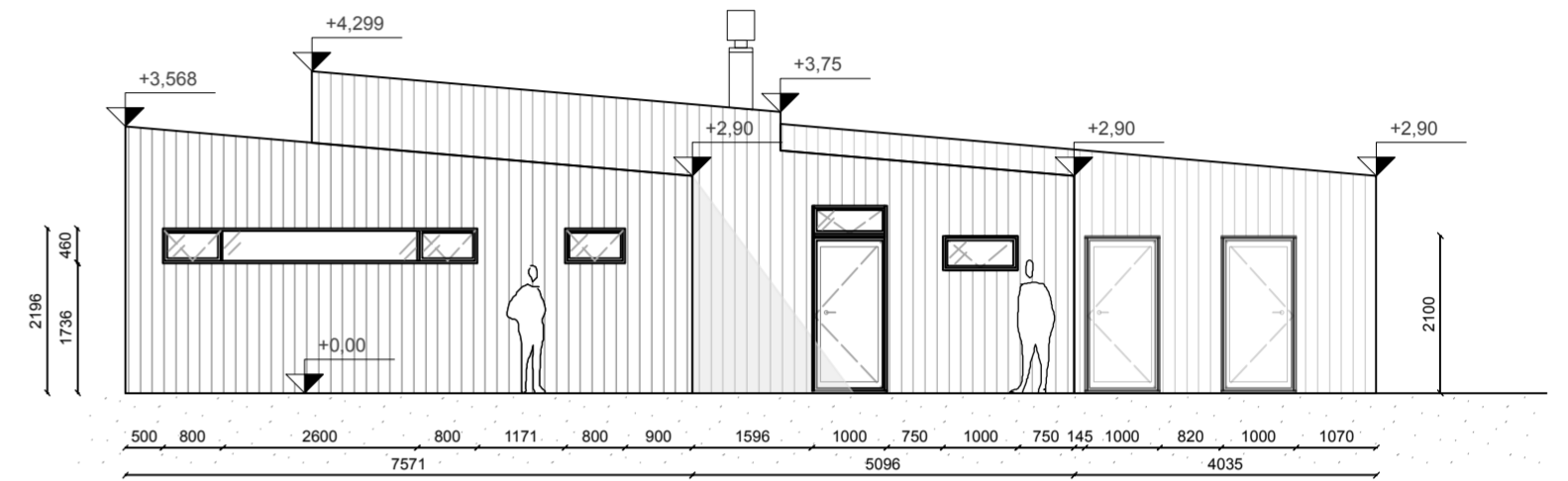

Austur útlit

mkv. 1:100

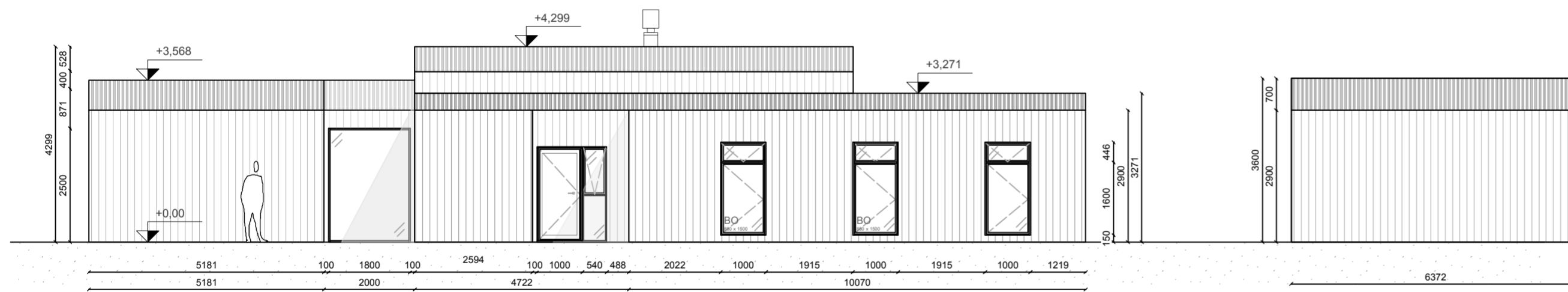

Norður útlit

mkv. 1:100

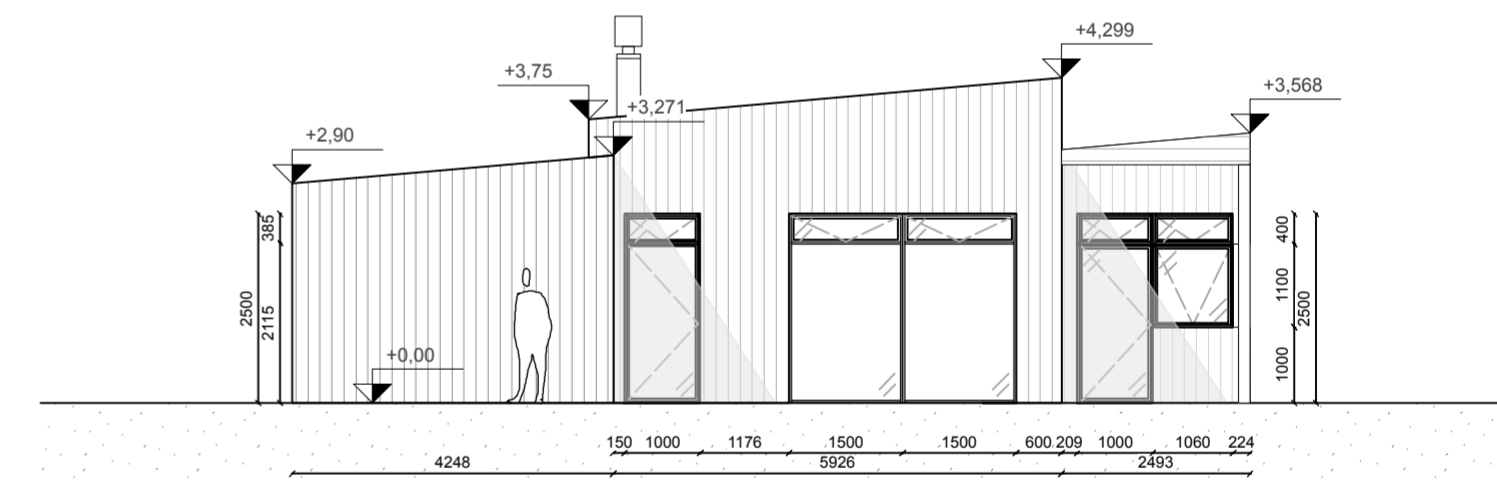

Vestur útlit

mkv. 1:100



Hönnunartjóri:	
Svanur Þór Brandsson - Byggingafræðingur BSc. Kt: 030771-3709	
studio halli friðgeirs & co	
Lóð: Hrauntröð 10, Grímsnes og Grafningshreppur	
Landnúmer: 225329 Staðgreinir: 8719-1-88910100	
Efni teikningar: Útlit	
Svanur Þór Brandsson - Byggingafræðingur BSc. Kt: 030771-3709	
Hallgrímur Friðgeirsson - innanhússarkitekt fhi Kt: 121271-4789	
DAGSETNING: 27.09.2018	TEIKNAD AF: SS/EKD
KVARDI: A2 1:100	YFIRFARIÐ AF: HF
VERK NÚMÉR: H10_2018	TEIKNINGANÚMÉR: A0104

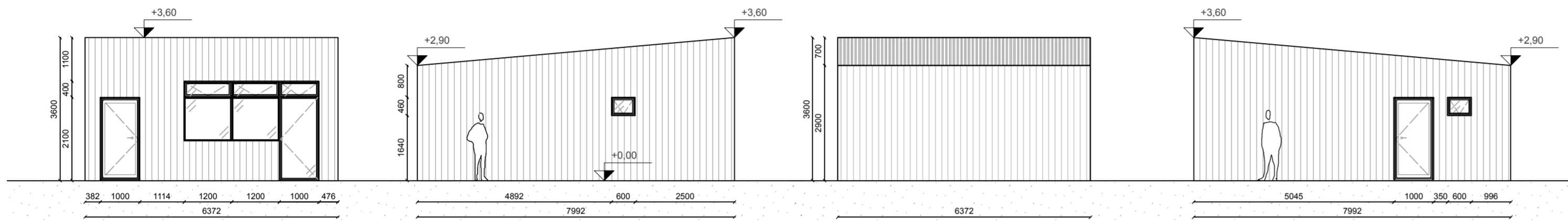

Gestahús útlit

mkv. 1:100

Hönnunarstjóri:	
Svanur Þór Brandsson - Byggingafræðingur BSc. Kt: 030771-3709	
studio halli friðgeirs & co	
Lóð: Hrauntröð 10, Grímsnes og Grafningshreppur	
Landnúmer: 225329 Staðgreinir: 8719-1-88910100	
Efni teikningar: Útlit	
Svanur Þór Brandsson - Byggingafræðingur BSc. Kt: 030771-3709	
Hallgrímur Friðgeirsson - innanhússarkitekt fhi Kt: 121271-4789	
DAGSETNING: 27.09.2018	TEIKNAD AF: SS/EKD
KVARDI: A2 1:100	YFIRFARID AF: HF
VERK NÚMÉR: H10_2018	TEIKNINGA NÚMÉR: A0105

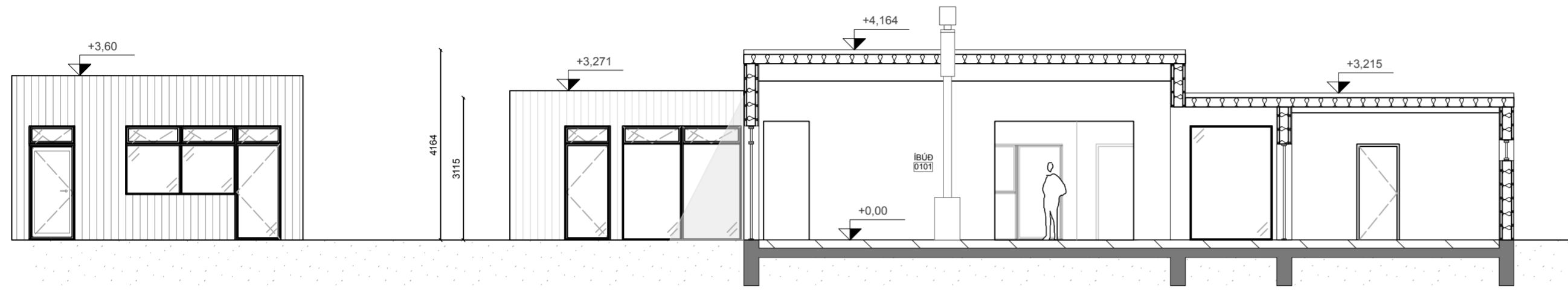

Snið A - A

mkv. 1:100

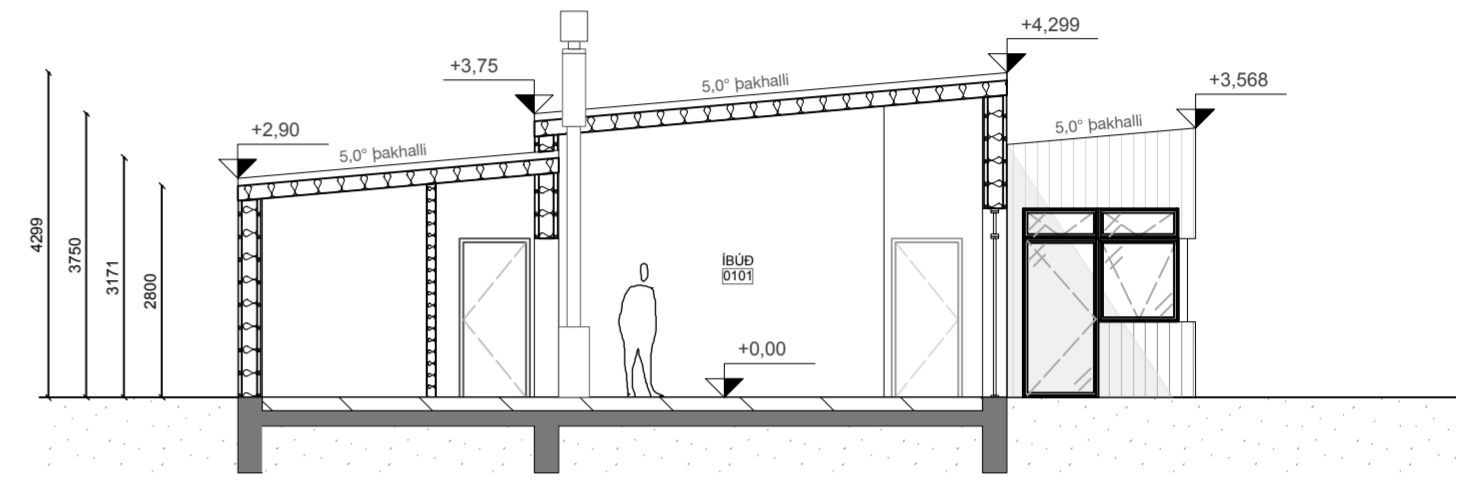

Snið B - B

mkv. 1:100

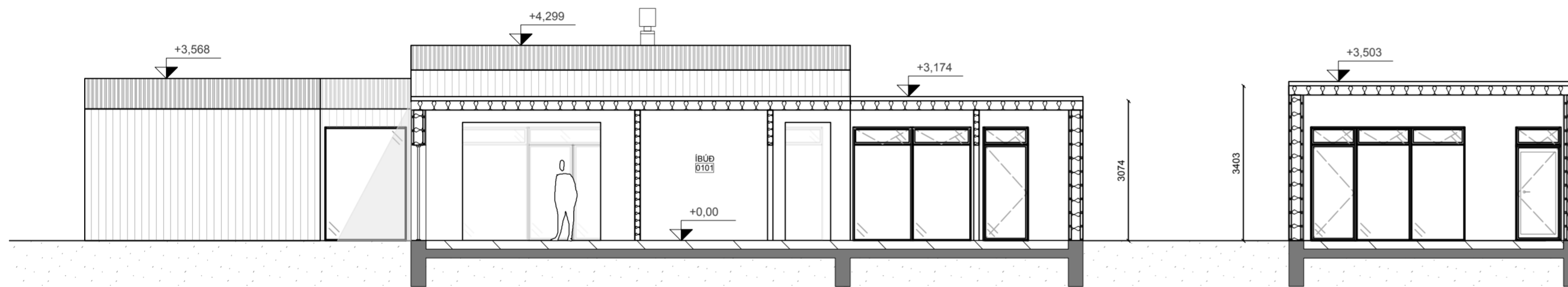

Snið C - C

mkv. 1:100

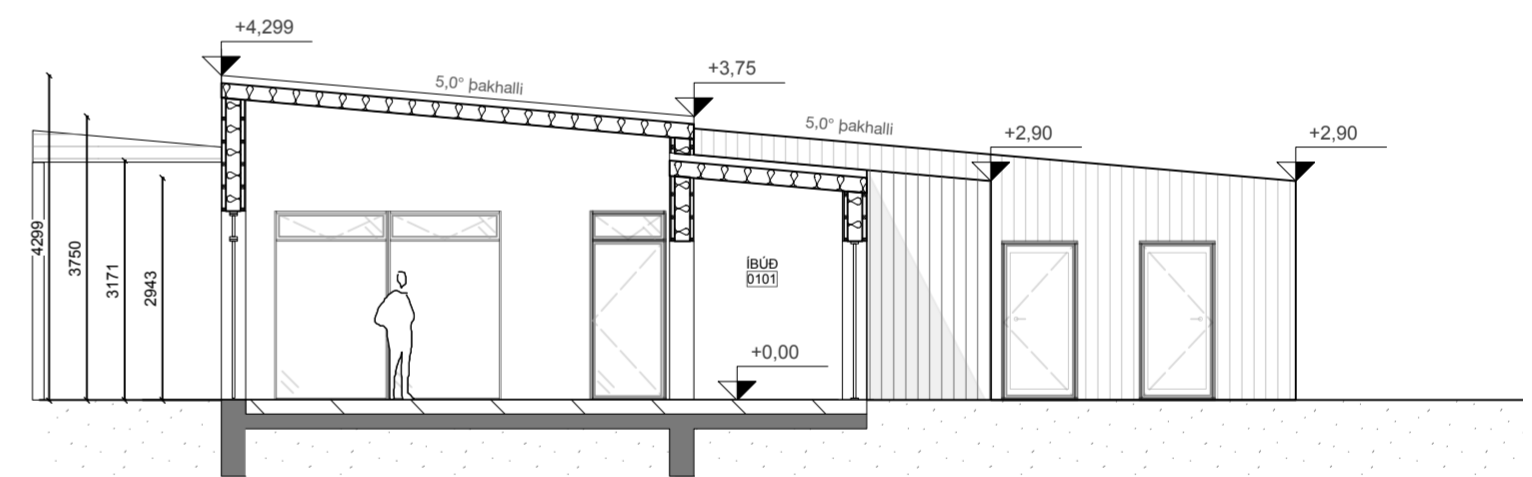

Snið D - D

mkv. 1:100

Hönnunarstjóri:
Svanur Þór Brandsson - Byggingafræðingur BSc.
Kt: 030771-3709

studio halli friðgeirs & co

Lóð: Hrauntröð 10, Grímsnes og Grafingshreppur

Landnúmer: 225329 Staðgreinir: 8719-1-88910100

Efni teikningar: Sneiðingar

Svanur Þór Brandsson - Byggingafræðingur BSc.
Kt: 030771-3709

Hallgrímur Friðgeirsson - innanhússarkitekt fhi
Kt: 121271-4789

DAGSETNING: 27.09.2018

TEIKNAD AF: SS/EKD

KVARNÚM: A2 1:100

YFIRFARIÐ AF: HF

VERK NÚMÉR: H10_2018

TEIKNINGA NÚMÉR: A0106

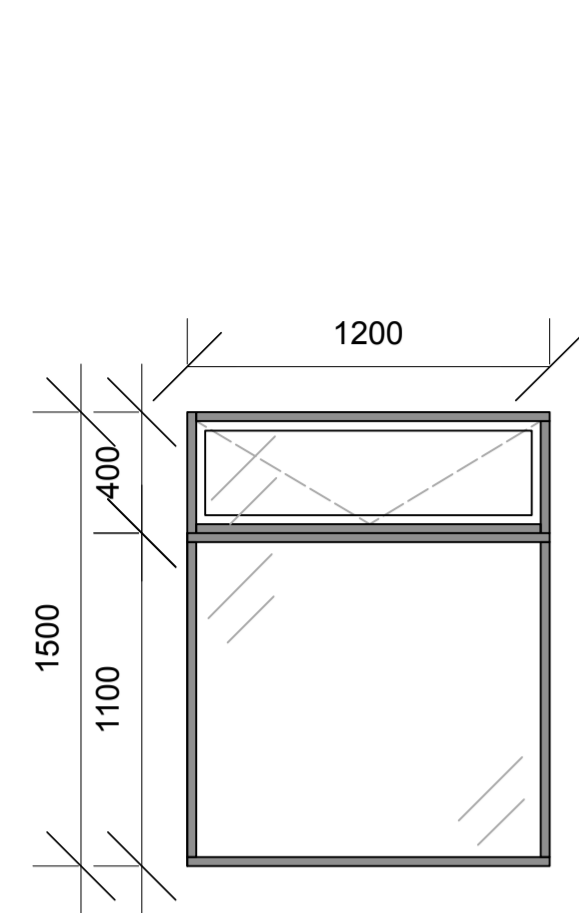

G 01

-Gluggi með og án
opnunar
-Gestahús

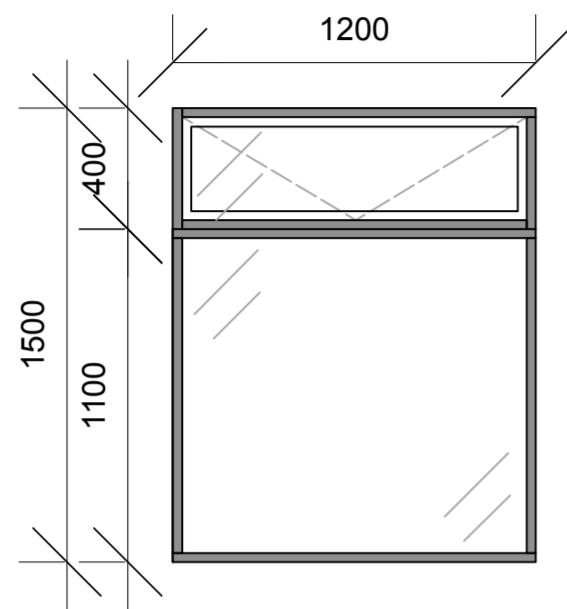

G 02

-Gluggi með og án
opnunar
-Gestahús

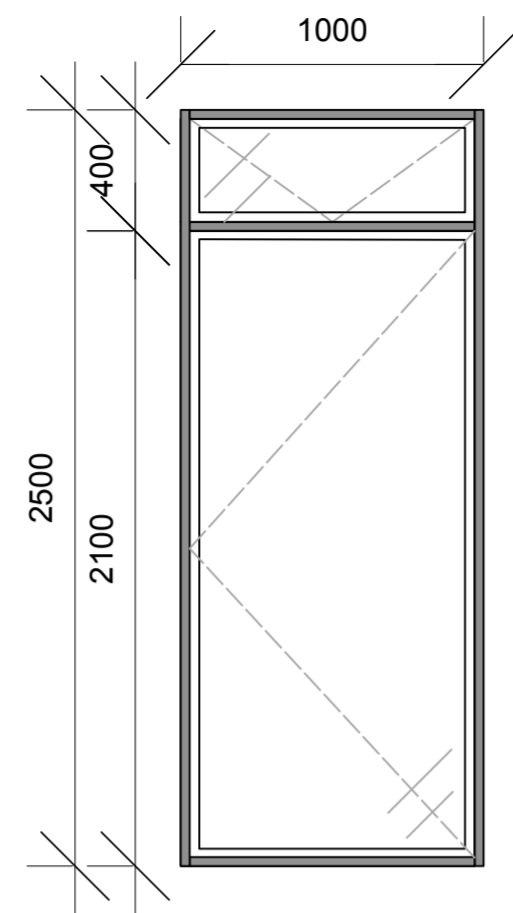

H 01

-Útidyrhurð og
gluggi með opnun
-Gestahús

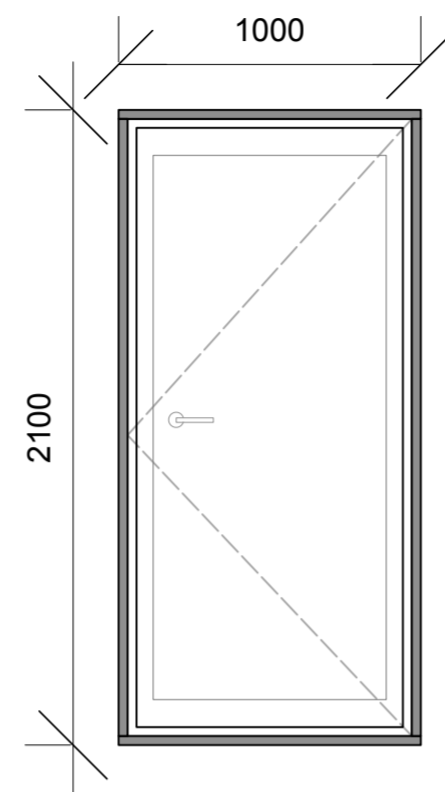

H 02

-Útidyrhurð
-Gestahús

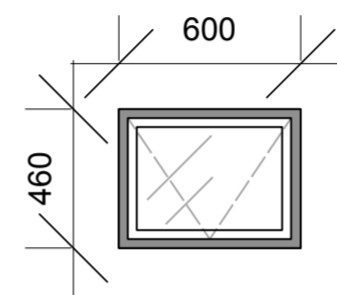

G 03

-Gluggi með opnun
-Baðherbergi 3

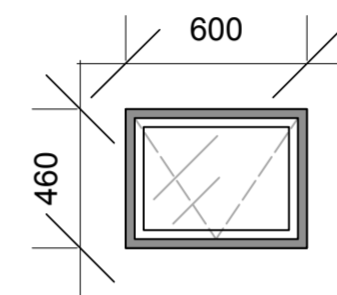

G 03B

-Gluggi með opnun
-Geymsla

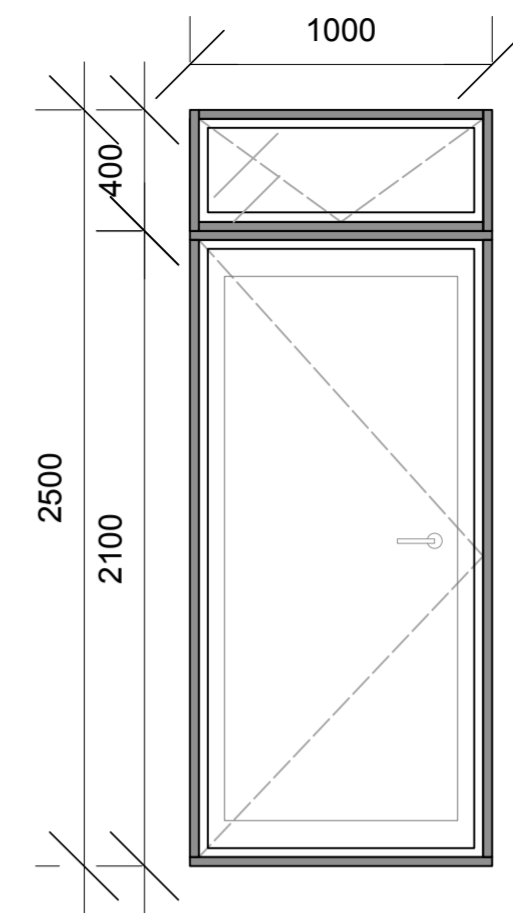

H 03

-Útidyrhurð
-Geymsla

Glugga og hurða yfirlit

mkv. 1:25

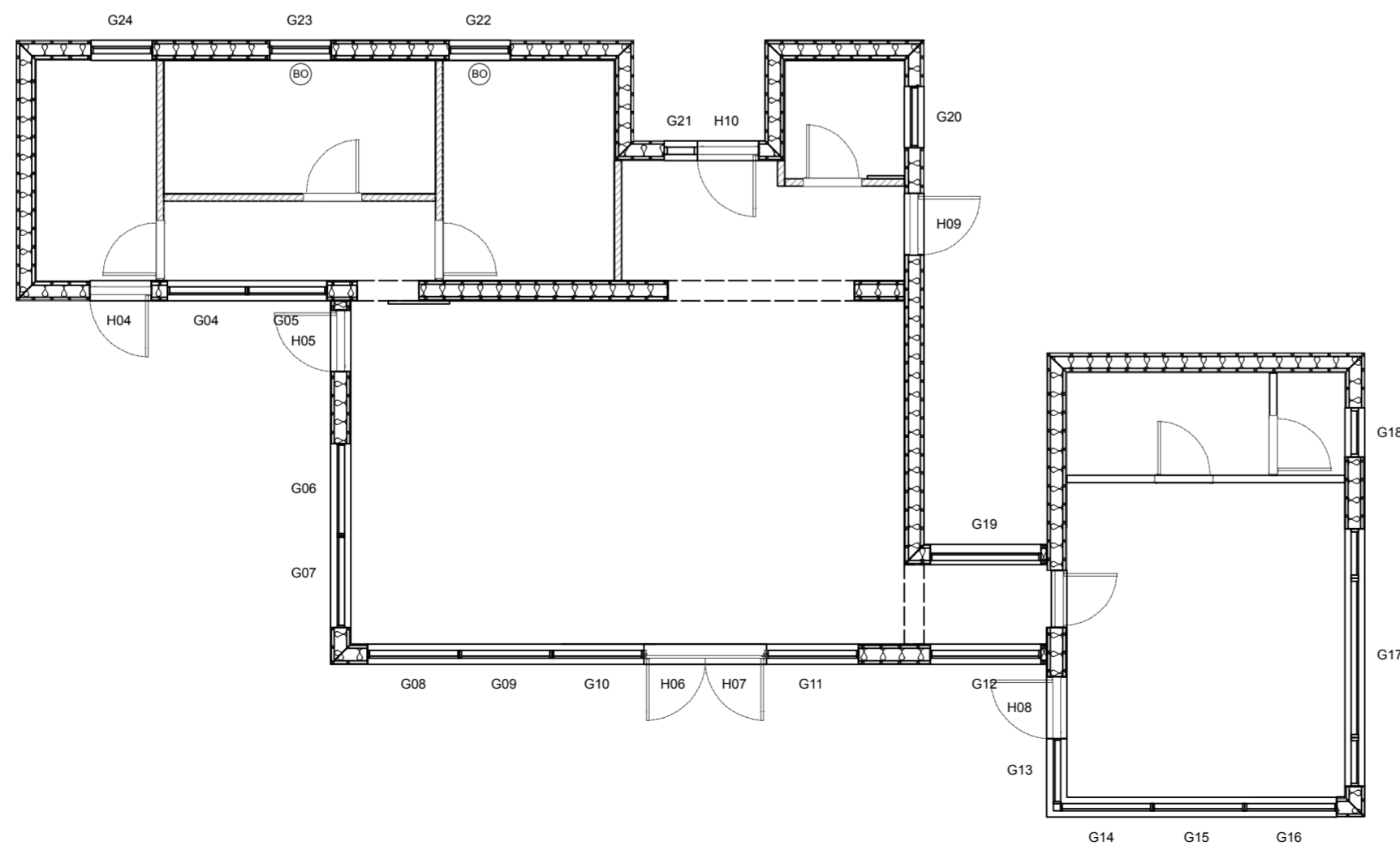
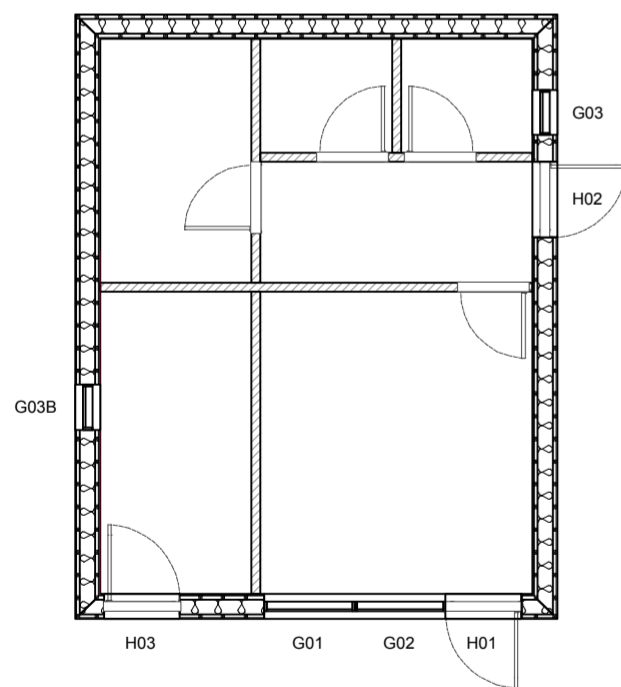

Grunnmynd

mkv. 1:100

Hönnunarstjóri:	
Svanur Þór Brandsson - Byggingafræðingur BSc. Kt: 030771-3709	
studio halli friðgeirs & co	
Lóð: Hrauntröð 10, Grímsnes og Grafingshreppur	
Landnúmer: 225329 Staðgreinir: 8719-1-88910100	
Efni teikningar: Glugga og hurða yfirlit	
Svanur Þór Brandsson - Byggingafræðingur BSc. Kt: 030771-3709	
Hallgrímur Friðgeirsson - innahússarkitekt fhi Kt: 121271-4789	
DAGSETNING: 27.09.2018	TEIKNAD AF: SS/EKD
KVARDI: A2 1:25	YFIRFARIÐ AF: HF
VERK NÚMÉR: H10_2018	TEIKNINGA NÚMÉR: A0107

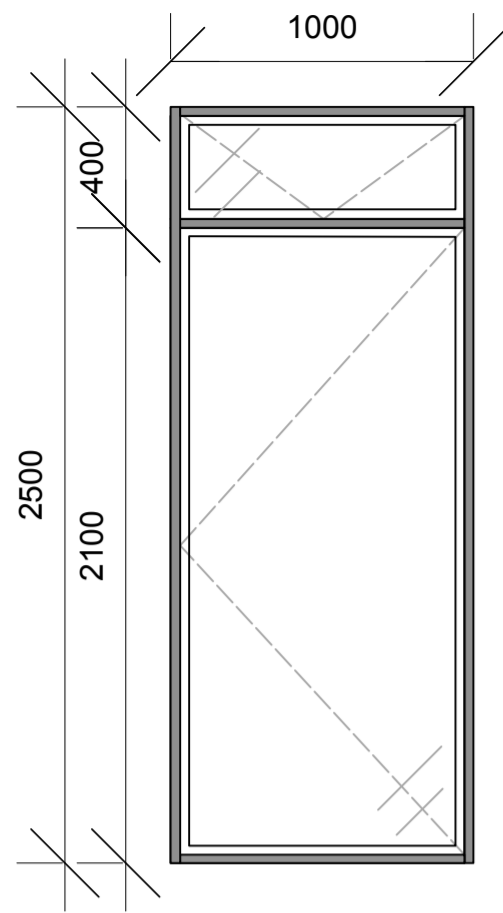

H 04

-Útidyrhurð og gluggi með opnun
-Baðherbergi 1

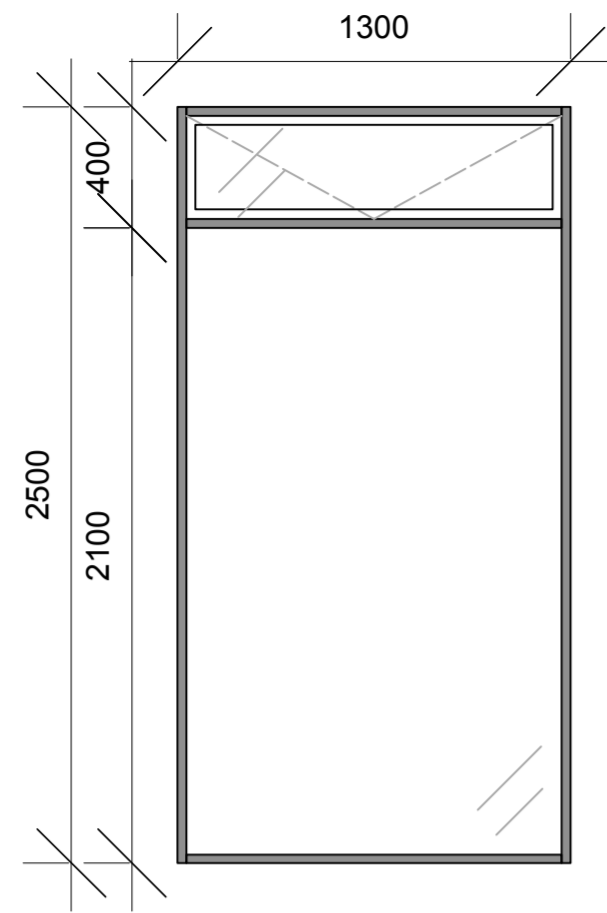

G 04

-Gluggi með og án opnunar
-Gangur 1

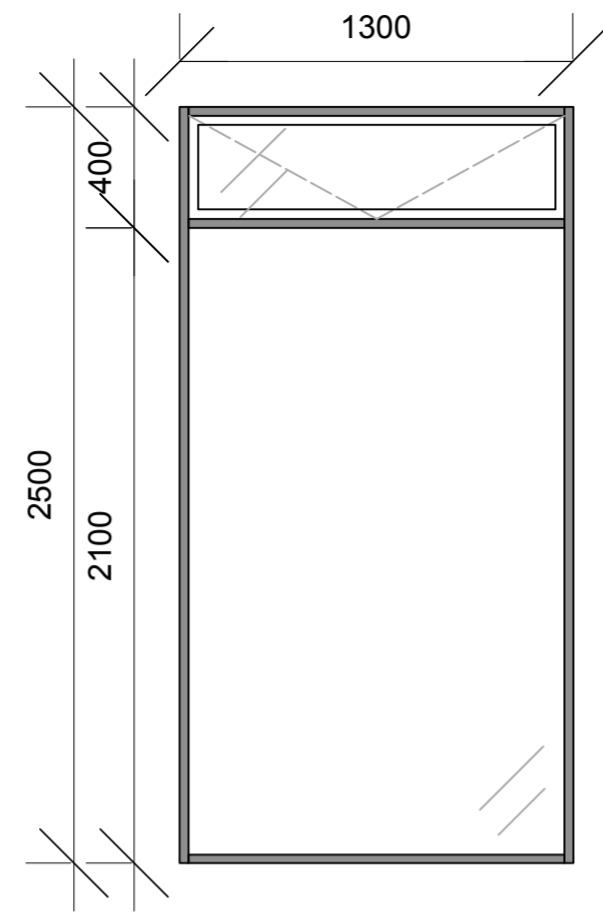

G 05

-Gluggi með og án opnunar
-Gangur 1

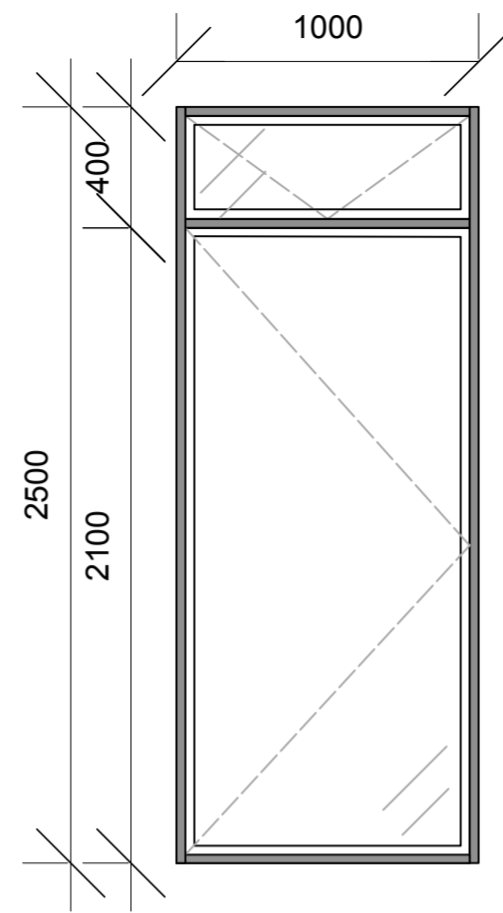

H 05

-Útidyrhurð og gluggi með opnun
-Alrými

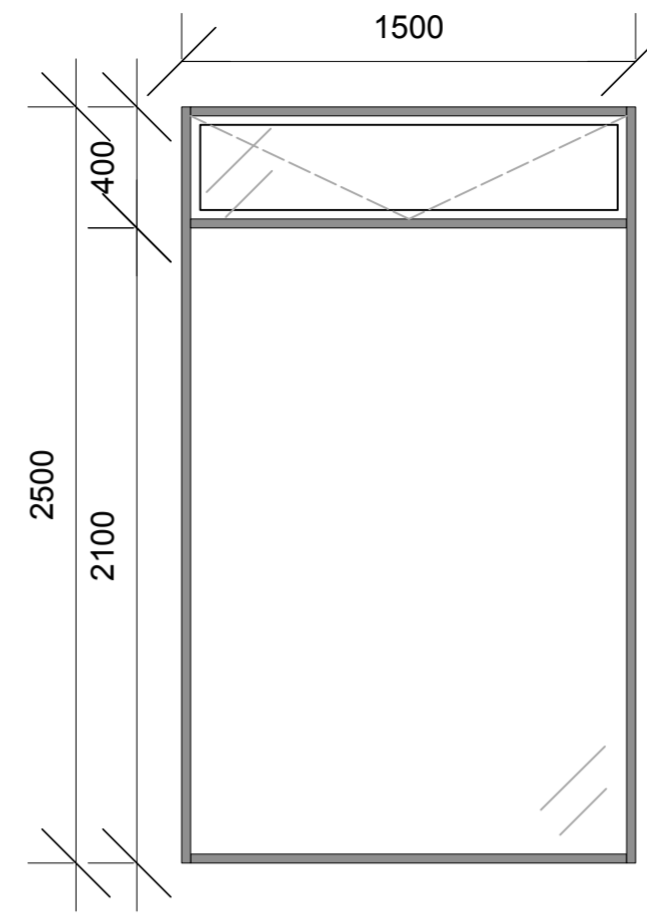

G 06

-Gluggi með og án opnunar
-Alrými

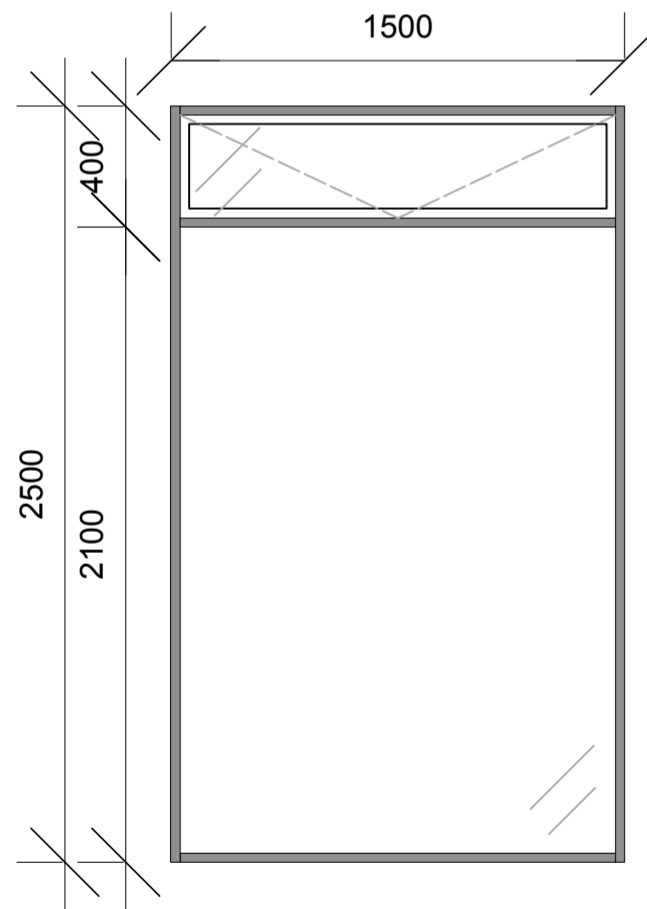
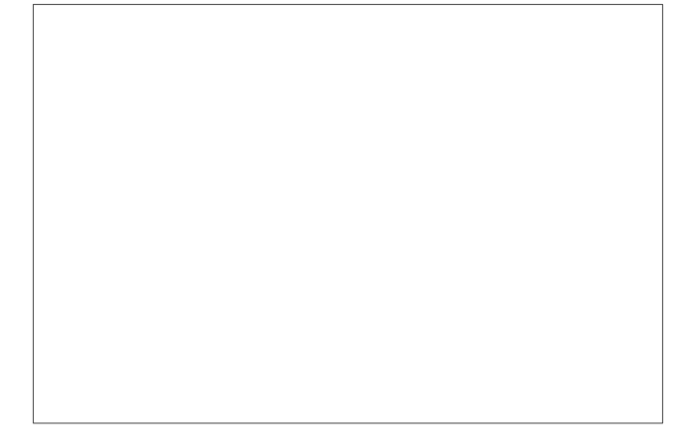

G 07

-Gluggi með og án opnunar
-Alrými

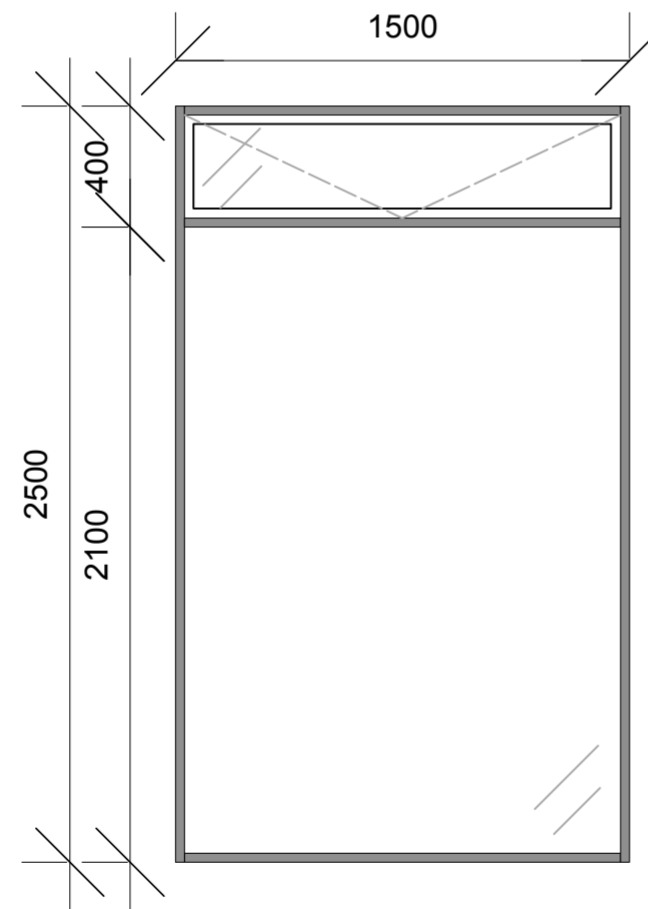

G 08

-Gluggi með og án opnunar
-Alrými

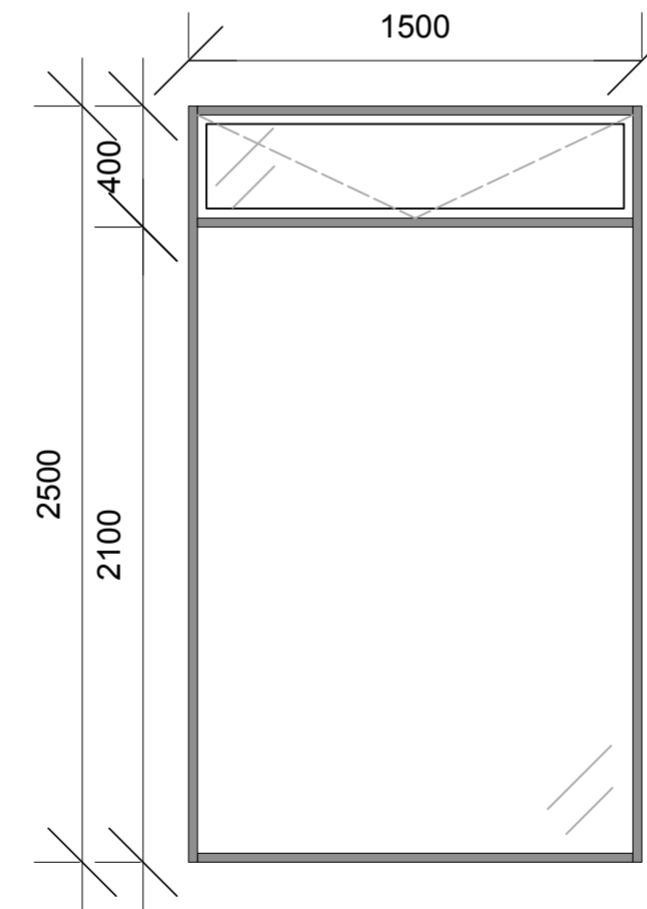

G 09

-Gluggi með og án opnunar
-Alrými

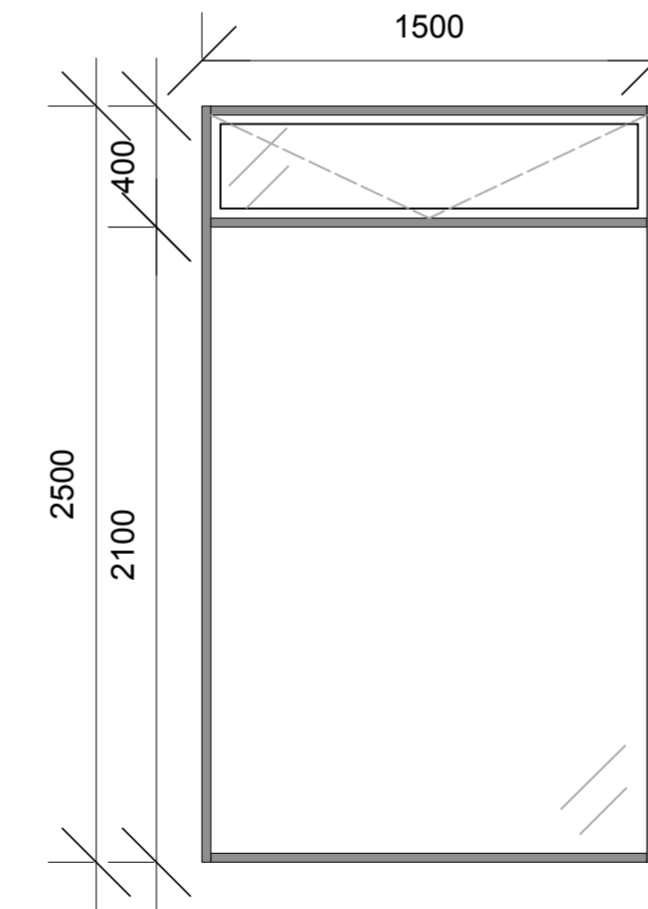

G 10

-Gluggi með og án opnunar
-Alrými

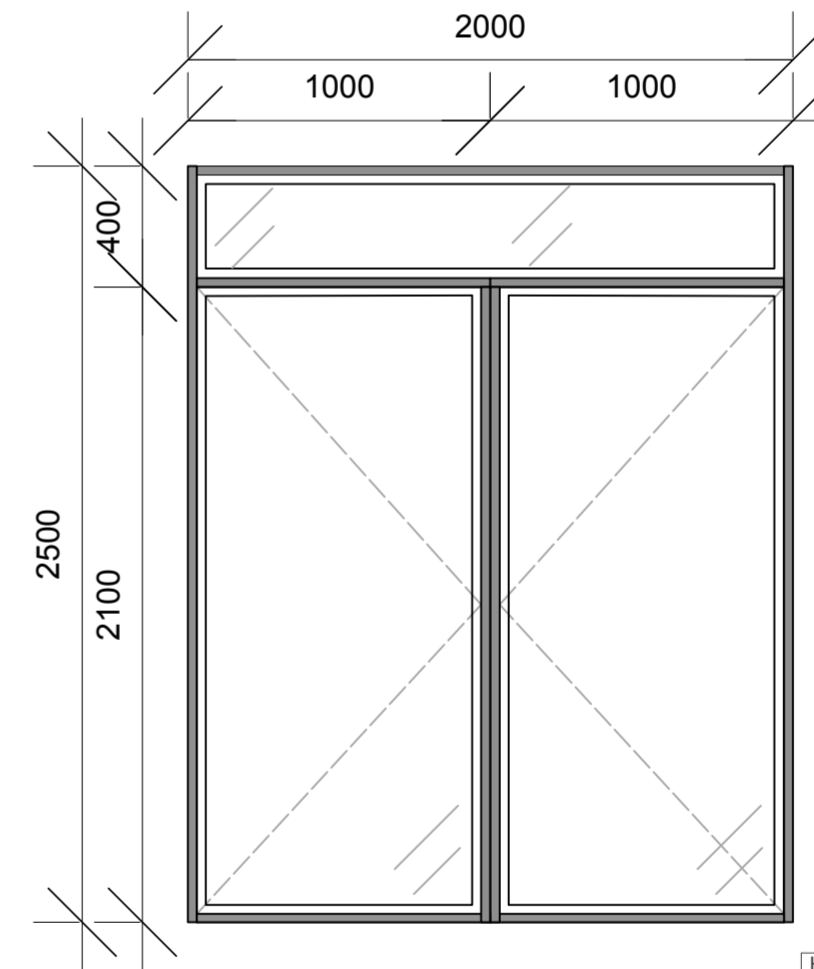

H 06

-Útidyrhurð og gluggi án opnunar
-Alrými

H 07

-Útidyrhurð og gluggi án opnunar
-Alrými

Glugga og hurða yfirlit

mkv. 1:25

Hönnunarstjóri:	
Svanur Þór Brandsson - Byggingafræðingur BSc. Kt: 030771-3709	
studio halli friðgeirs & co	
Lóð: Hrauntröð 10, Grímsnes og Grafningshreppur	
Landnúmer: 225329 Staðgreinir: 8719-1-88910100	
Efni teikningar: Glugga og hurða yfirlit	
Svanur Þór Brandsson - Byggingafræðingur BSc. Kt: 030771-3709	
Hallgrímur Friðgeirsson - innanhússarkitekt fhi Kt: 121271-4789	
DAGSETNING: 27.09.2018	TEIKNAD AF: SS/EKD
KVARDI: A2 1:25	YFIRFARID AF: HF
VERK NÚMÉR: H10_2018	TEIKNINGA NÚMÉR: A0108

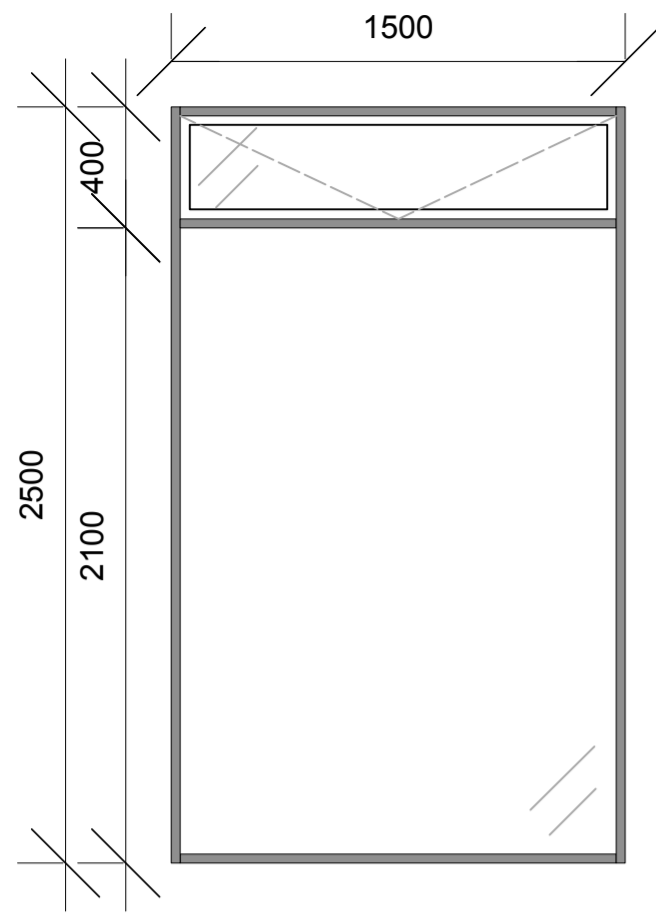

G 11

-Gluggi með og án
opnunar
-Alrými

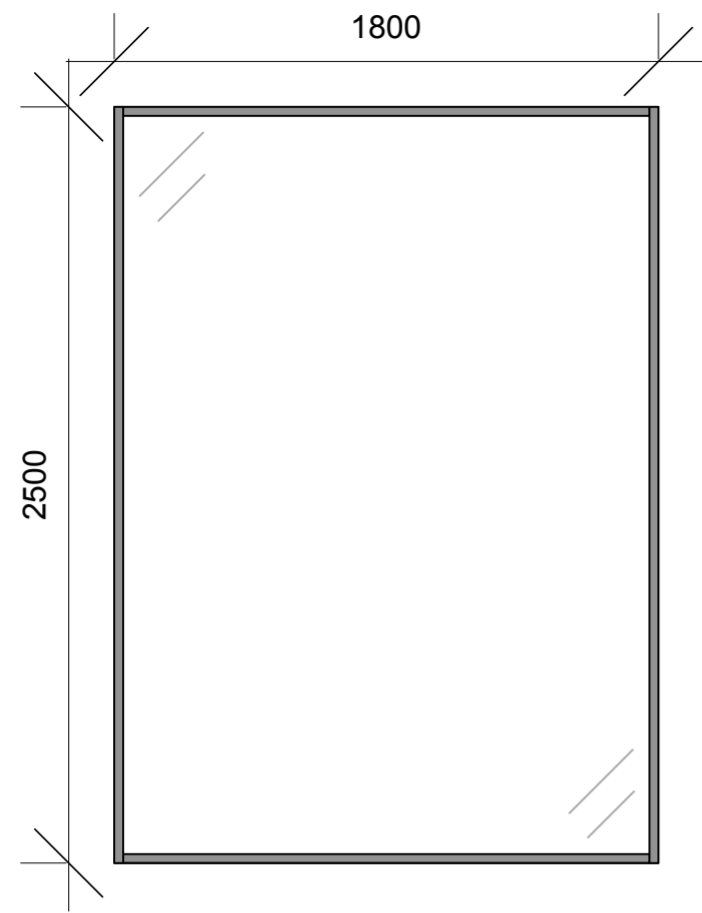

G 12

-Gluggi án opnunar
-Gangur 2

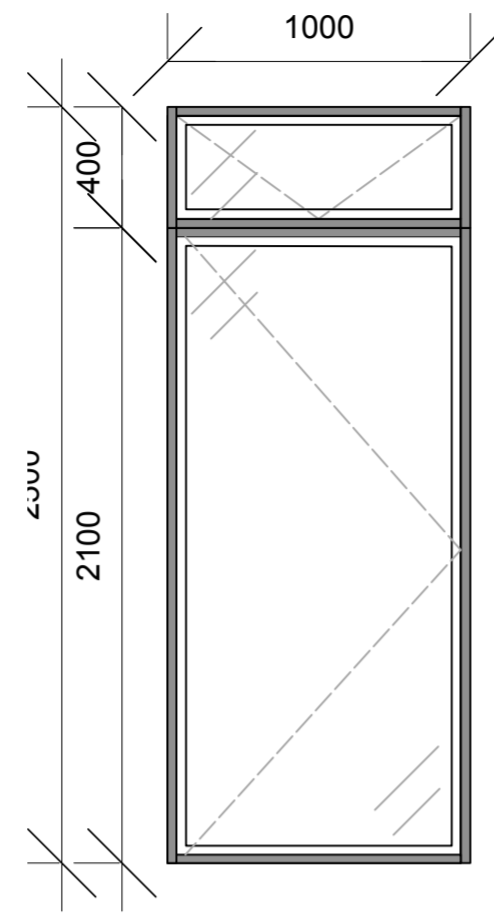

H 08

-Útidyrhurð
-Hjónaherbergi

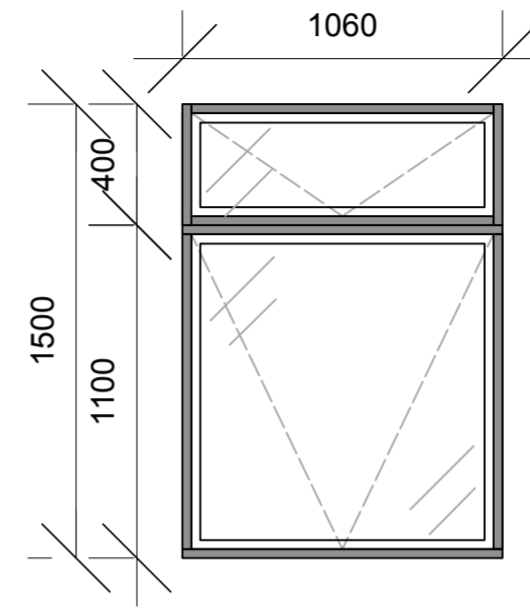

G 13

-Gluggi með opnun
-Hjónaherbergi

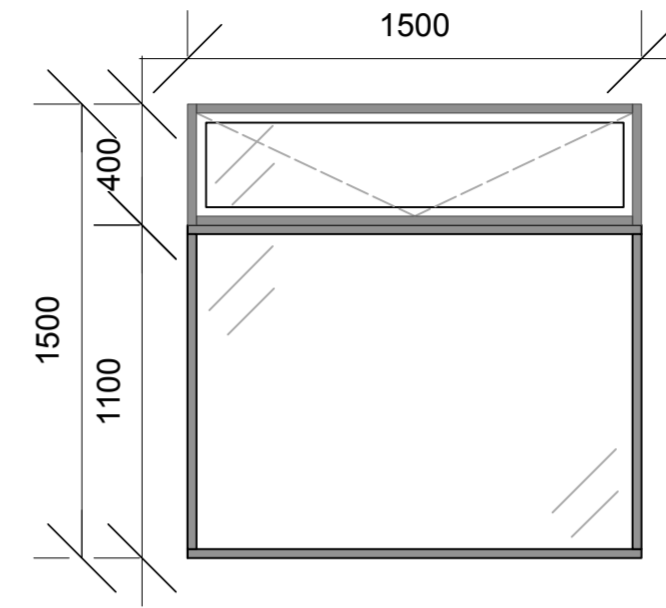

G 14

-Gluggi án opnunar
-Hjónaherbergi

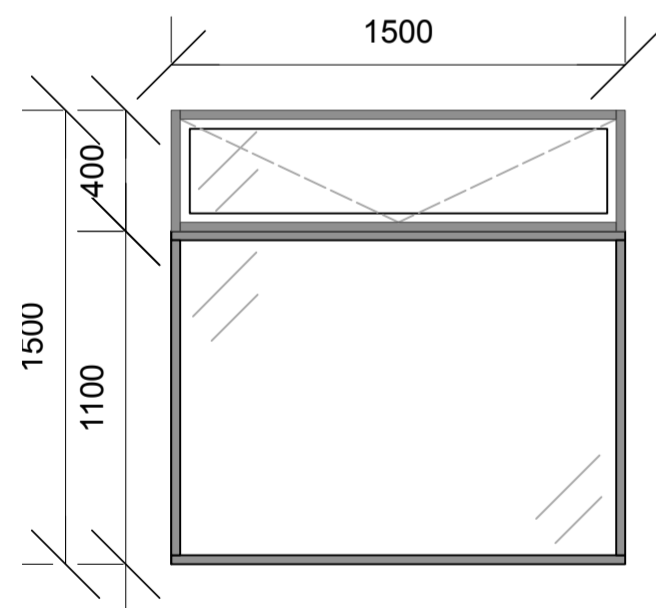

G 15

-Gluggi án opnunar
-Hjónaherbergi

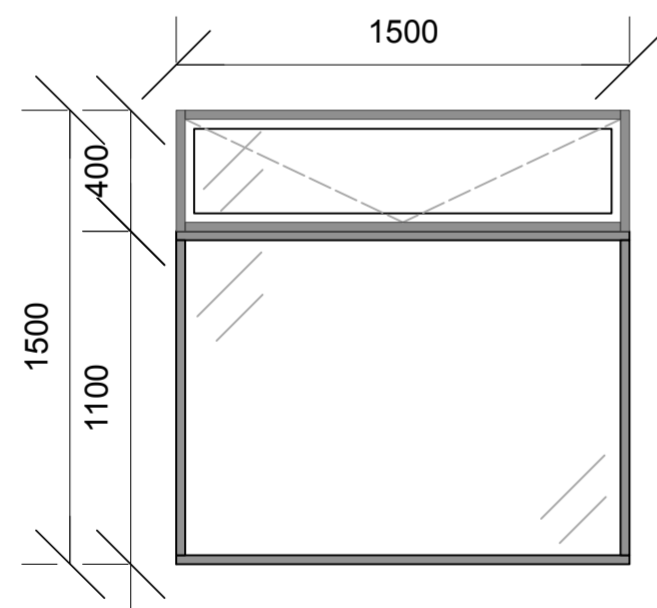

G 16

-Gluggi án opnunar
-Hjónaherbergi

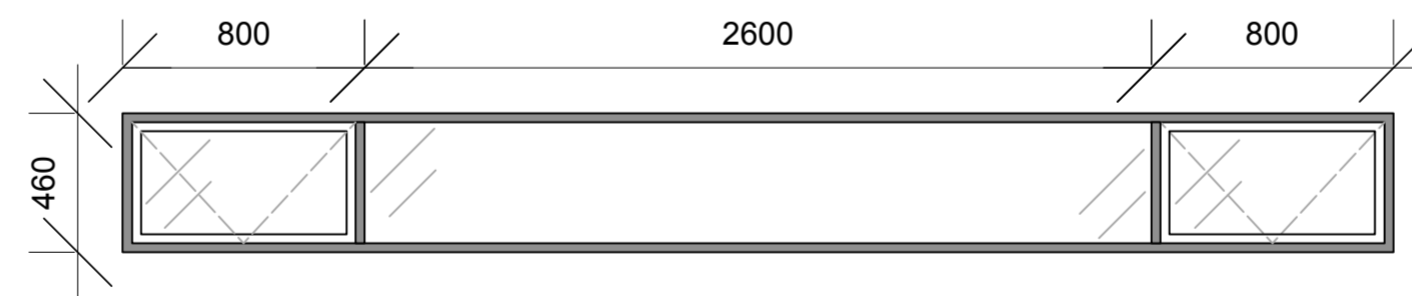

G 17

-Gluggi með og án
opnunar
-Hjónaherbergi

Glugga og hurða yfirlit

mkv. 1:25

Hönnunarstjóri:	
Svanur Þór Brandsson - Byggingafræðingur BSc. Kt: 030771-3709	
studio halli friðgeirs & co	
Lóð: Hrauntröð 10, Grímsnes og Grafningshreppur	
Landnúmer: 225329 Staðgreinir: 8719-1-88910100	
Efni teikningar: Glugga og hurða yfirlit	
Svanur Þór Brandsson - Byggingafræðingur BSc. Kt: 030771-3709	
Hallgrímur Friðgeirsson - innanhússarkitekt fhi Kt: 121271-4789	
DAGSETNING: 27.09.2018	TEIKNAD AF: SS/EKD
KVARDI: A2 1:25	YFIRFARID AF: HF
VERK NÚMÉR: H10_2018	TEIKNINGA NÚMÉR: A0109

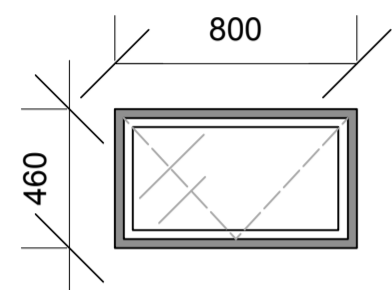

G 18

-Gluggi með opnun
-Baðherbergi 2

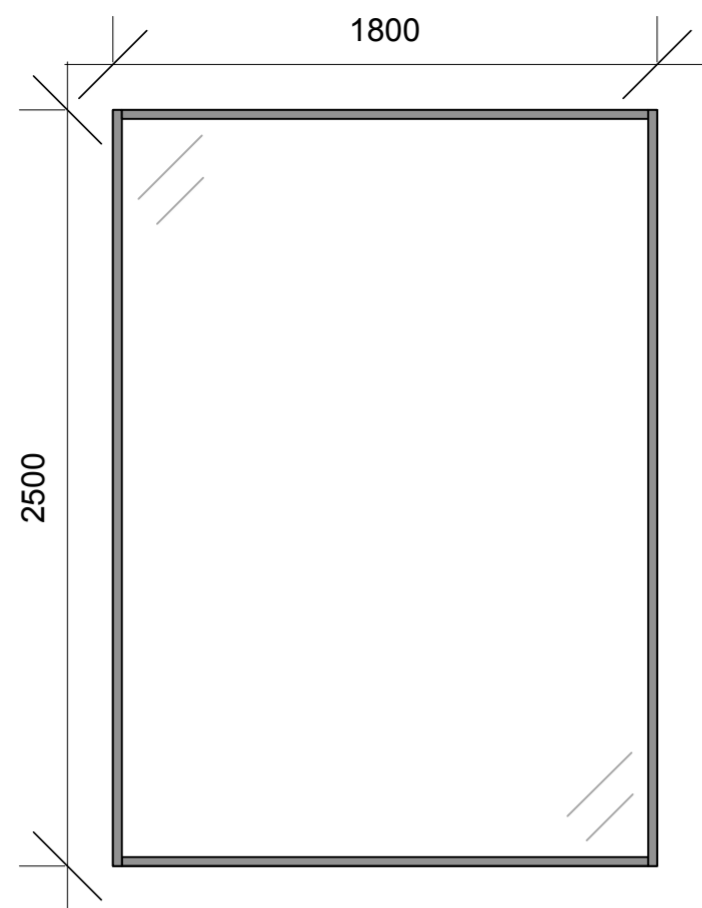

G 19

-Gluggi án opunar
-Gangur 2

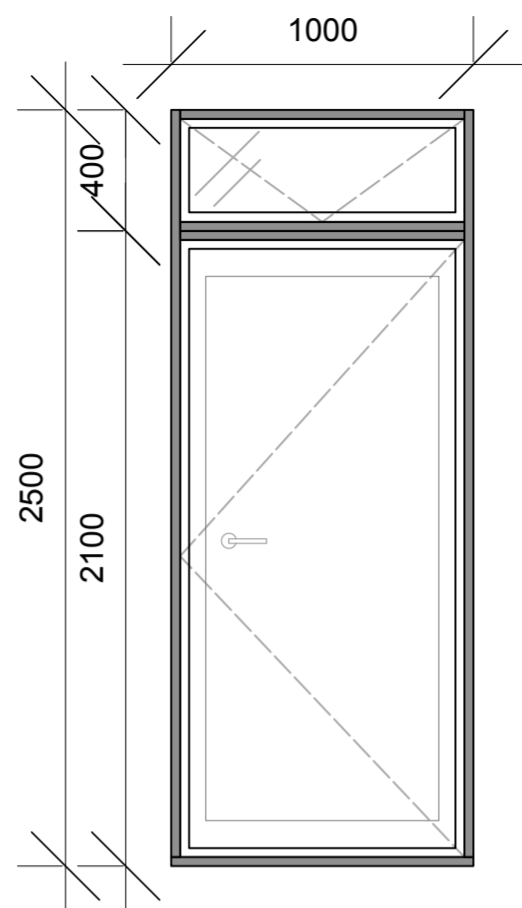

H 09

-Útidyrhurð og
gluggi með opnun
-Anddyri

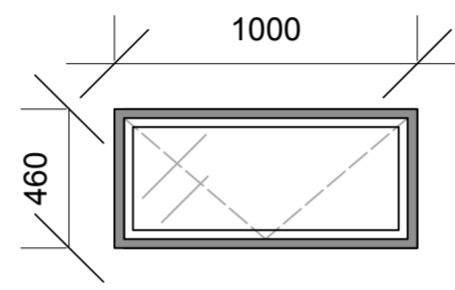

G 20

-Gluggi með opnun
-Þvottahús

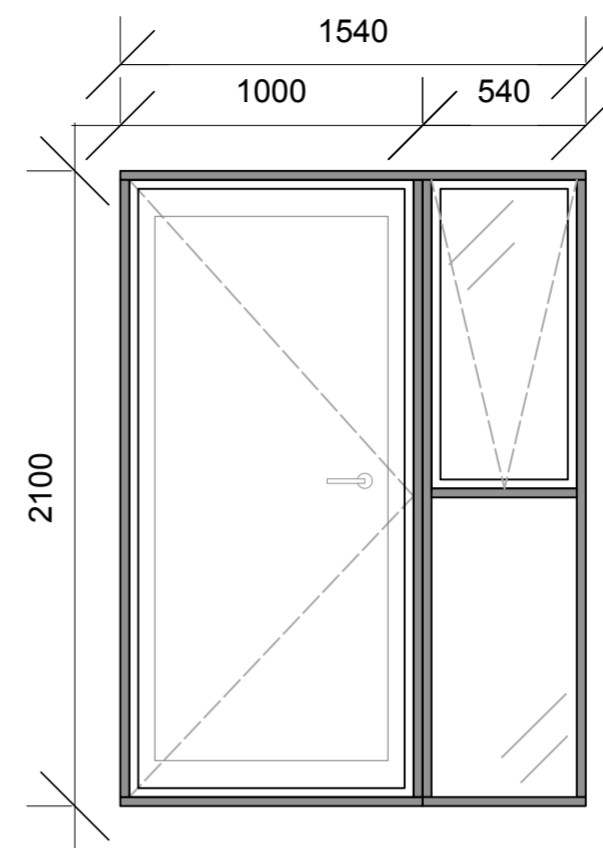

H 10

-Útidyrhurð
-Anddyri

G 21

-Gluggi með og án
opunar
-Anddyri

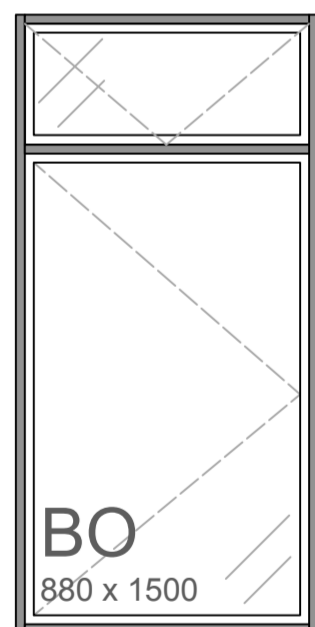
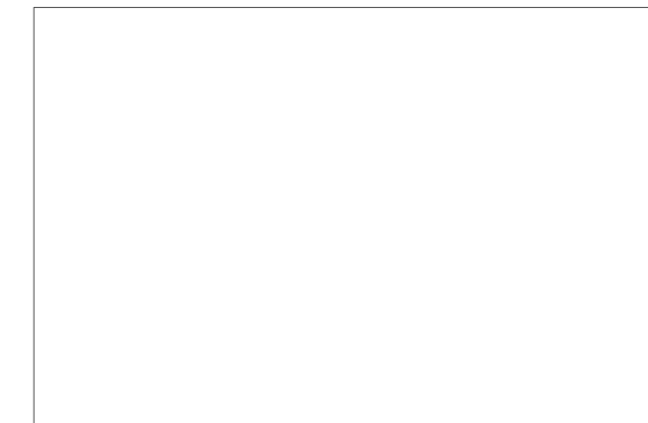

G 22

-Gluggi með opnun
-Herbergi 2

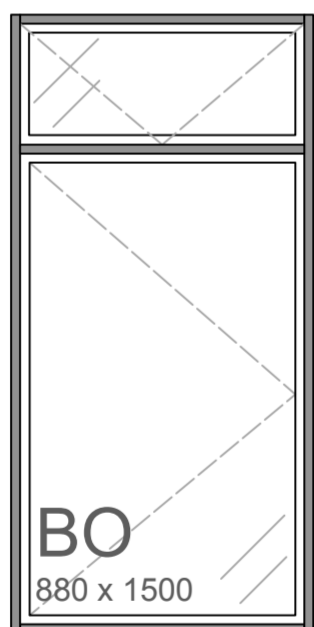

G 23

-Gluggi með opnun
-Herbergi 1

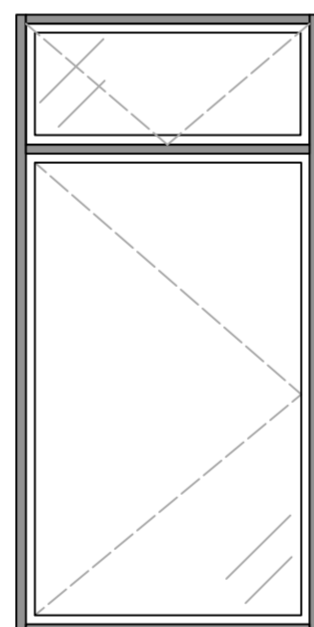

G 24

-Gluggi með opnun
-Baðherbergi 1

Glugga og hurða yfirlit

mkv. 1:25

Hönnunarstjóri:	
Svanur Þór Brandsson - Byggingafræðingur BSc. Kt: 030771-3709	
studio halli friðgeirs & co	
Lóð: Hrauntröð 10, Grímsnes og Grafningshreppur	
Landnúmer: 225329 Staðgreinir: 8719-1-88910100	
Efni teikningar: Glugga og hurða yfirlit	
Svanur Þór Brandsson - Byggingafræðingur BSc. Kt: 030771-3709	
Hallgrímur Friðgeirsson - innanhússarkitekt fhi Kt: 121271-4789	
DAGSETNING: 27.09.2018	TEIKNAD AF: SS/EKD
KVARDI: A2 1:25	YFIRFARID AF: HF
VERK NÚMÉR: H10_2018	TEIKNINGA NÚMÉR: A0110

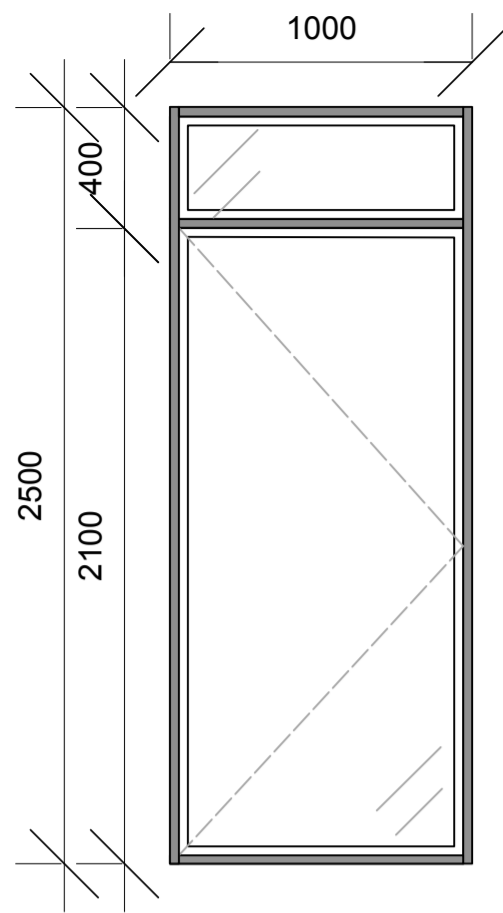

H 08

-Útidyráhurð
-Hjónaherbergi

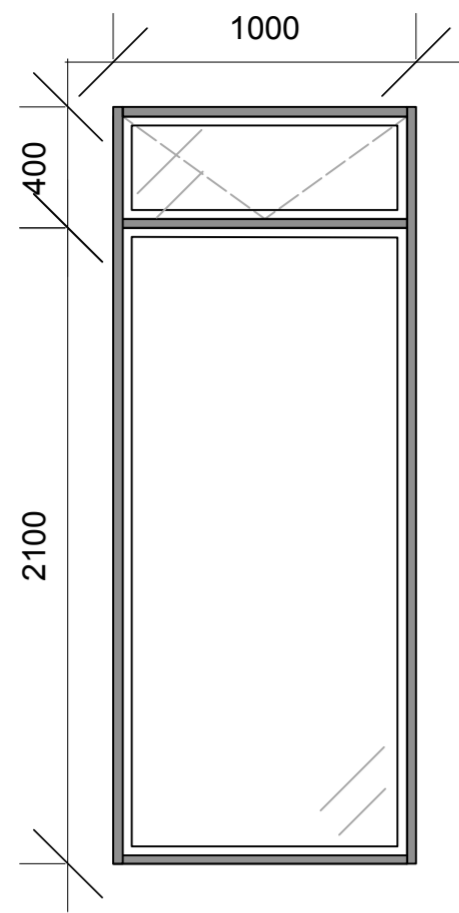

G 13

-Gluggi með opnun
-Hjónaherbergi

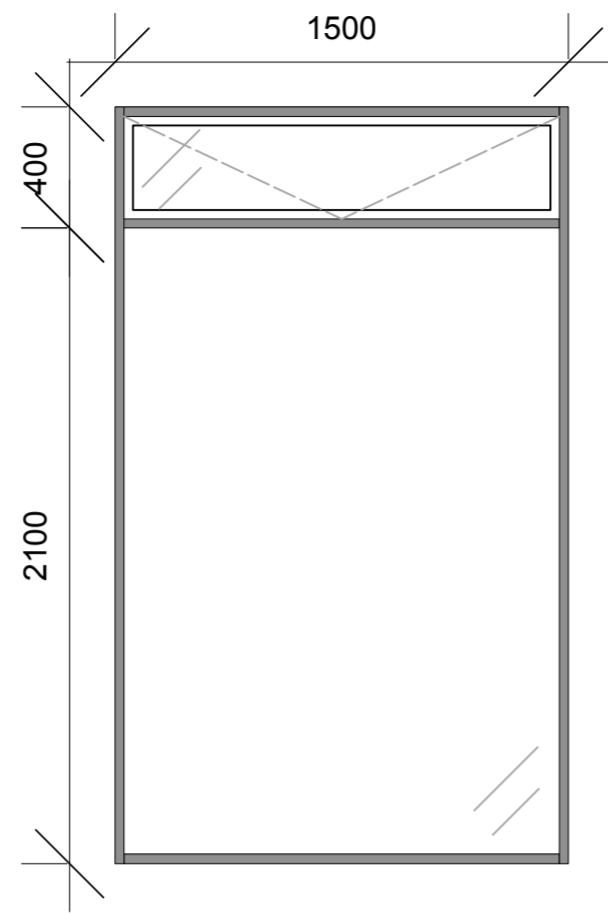

G 14

-Gluggi án opunar
-Hjónaherbergi

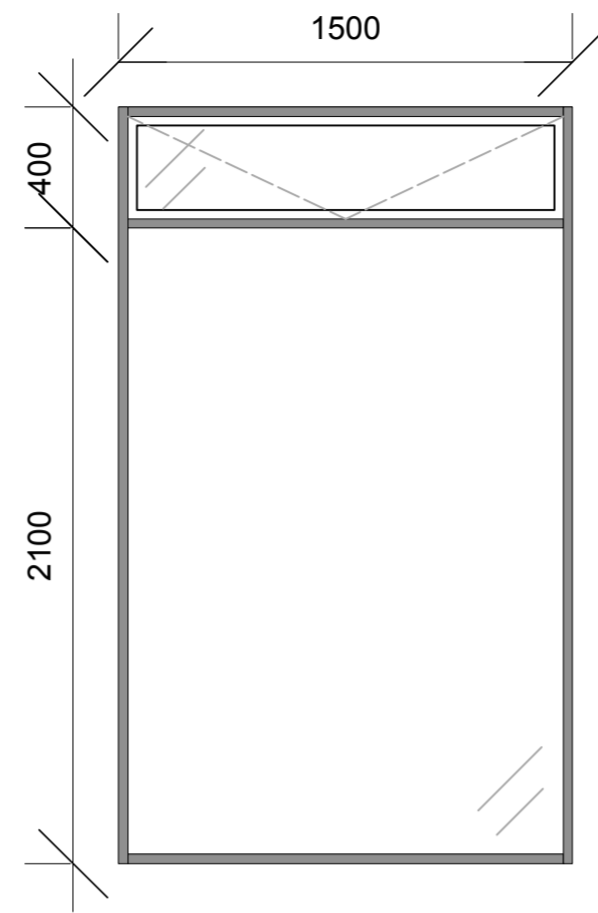

G 15

-Gluggi án opunar
-Hjónaherbergi

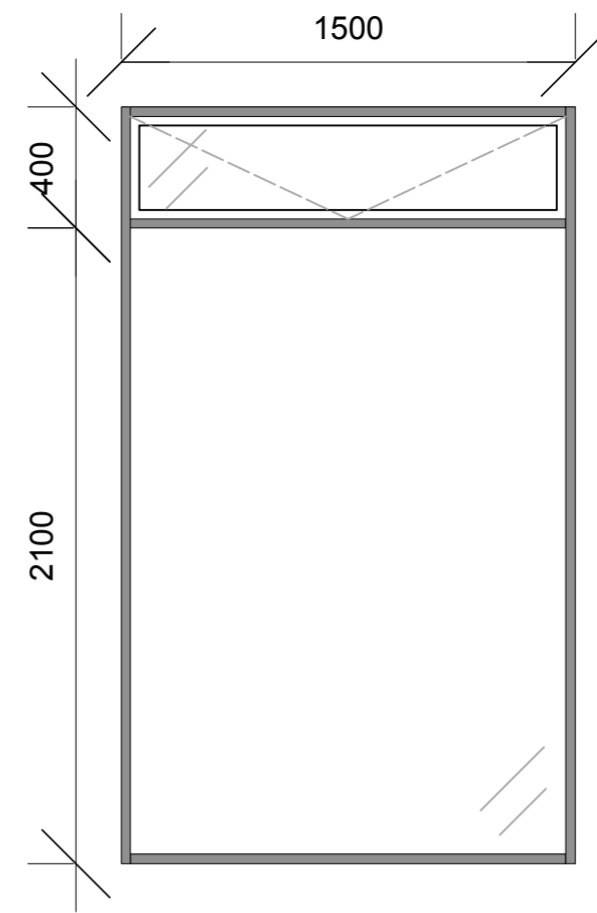

G 16

-Gluggi án opunar
-Hjónaherbergi

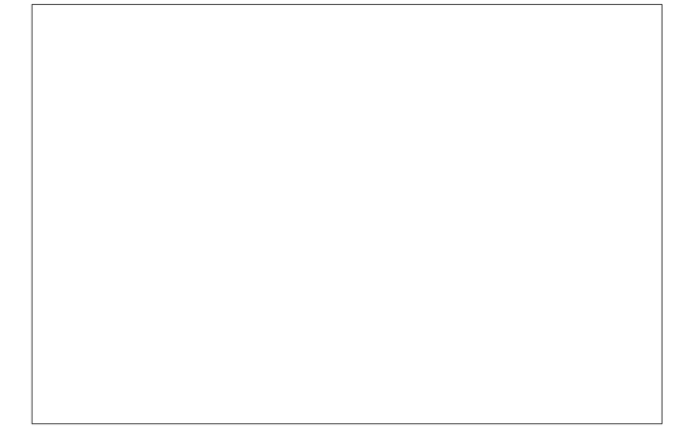

Hönnunartjóni:	
Svanur Þór Brandsson - Byggingafræðingur BSc. Kt: 030771-3709	
studio halli friðgeirs & co	
Lóð: Hrauntröð 10, Grímsnes og Grafningshreppur	
Landnúmer: 225329 Staðgreinir: 8719-1-88910100	
Efni teikningar: Glugga og hurða yfirlit	
Svanur Þór Brandsson - Byggingafræðingur BSc. Kt: 030771-3709	
Hallgrímur Friðgeirsson - innanhússarkitekt fhi Kt: 121271-4789	
DAGSETNING: 27.09.2018	TEIKNAD AF: SS/EKD
KVARDI: A2 1:25	YFIRFARIÐ AF: HF
VERK NÚMÉR: H10_2018	TEIKNINGA NÚMÉR: A0111