

Grunnmynd  
1 : 100

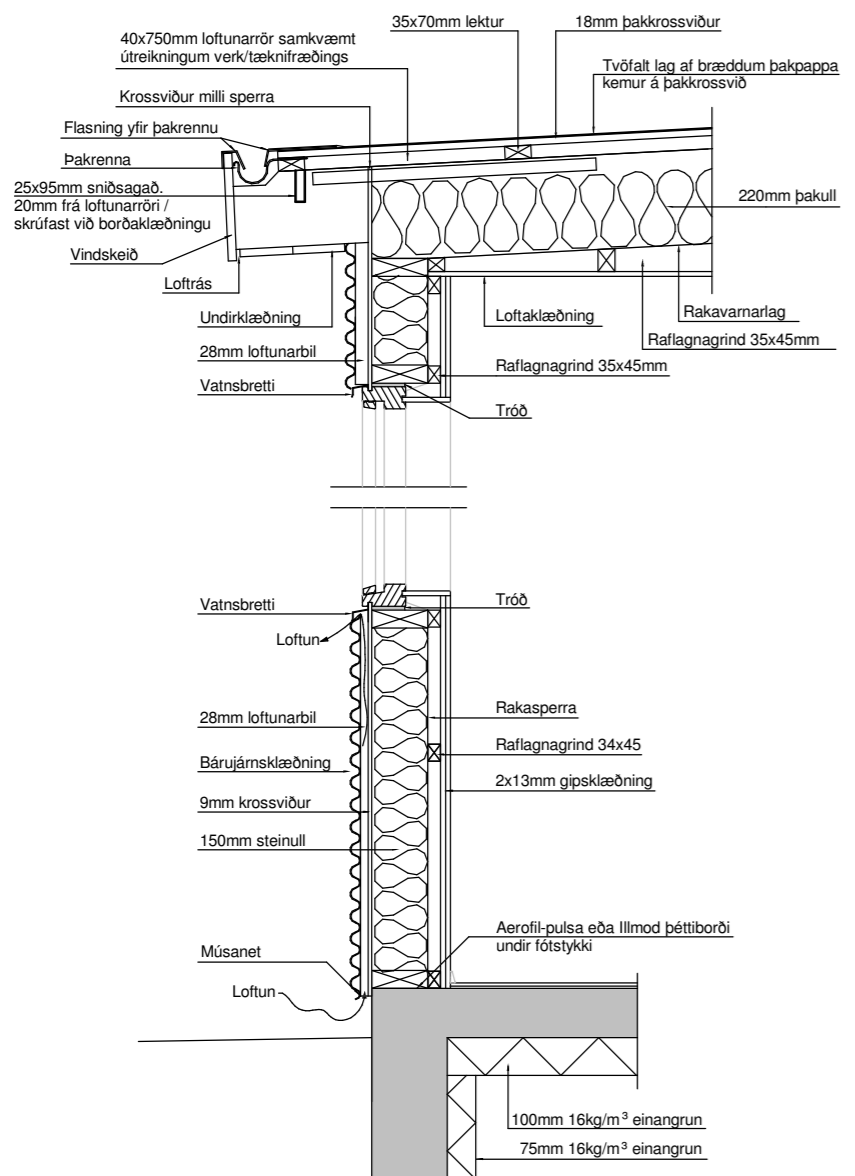

Lóðrétt snið í útvegg  
Mkv. 1:20



Norðvestur  
1 : 100

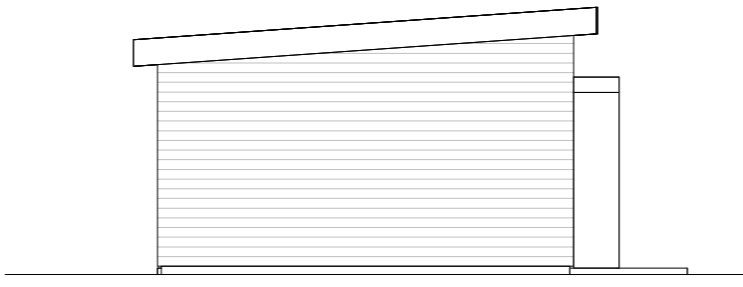

Norðaustur  
1 : 100

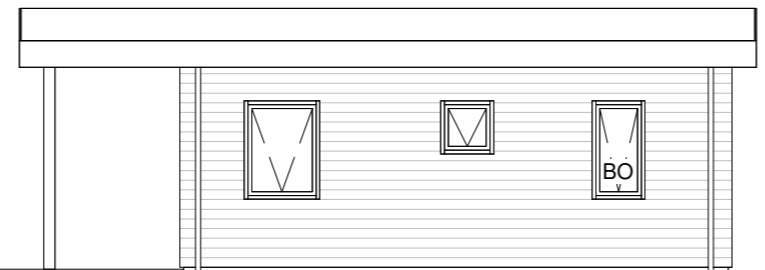

Suðaustur  
1 : 100

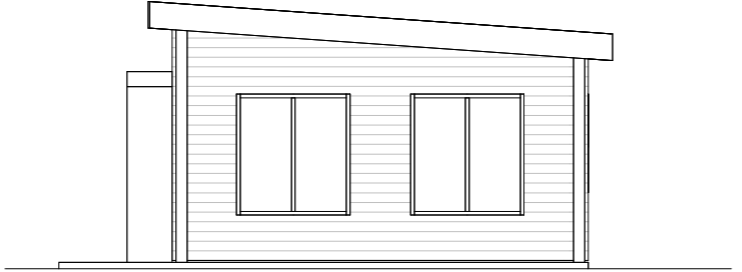

Suðvestur  
1 : 100

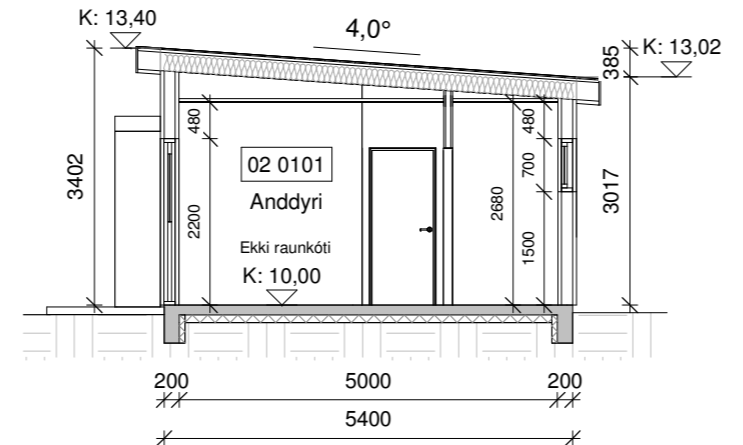

Snið A-A  
1 : 100

**Byggingarlýsing:**  
Um er að ræða gestahús á einni hæð á lóðinni Bústjórabyggð 7, Grímsnesi. Landnr. 225377.

**Almenn efni og gerð:**  
Sökkjar eru staðsteyptir og einangraðir að innan með 75mm plasteinangrun. Gólfplata er staðsteypt og einangruð með 100 mm plasteinangrun. Útveggir eru gerðir úr timbri. Utan á timburgrind kemur 9 mm krossviður. Utan á útveggjagrind kemur loftræst liggjandi bárujárnsklæðning gráa að lit. Loftræst bil undir klæðningu skal að lágmarki vera 20mm til að tryggja næga loftun og hindra rakasöfnun. Setja skal musanet að neðan allan úthringinn. Einangrun útveggja er 150 mm steinull. Að innan kemur rakavarnarlag, raflagnagrind og klæðning í flokki 2. Þak er einhalla timburþak með 4°þakhalla. Timbursperrur eru 45x245mm, ofan á sperrur kemur 35x70mm lektur, 18 mm krossviður og 2 lög af bræddum þakpappa. Þak er einangrað með 220mm þakull. Undir sperrur kemur rakavarnarlag og niðurtekin loftklæðning í flokki 1. Gluggar og hurðir eru úr ál/timbri svartir að lit, gler í gluggum er tvöfalt K-einangrunargler. Tvöfalt samlímt öryggisgler er í gólfsíðum gluggum/hurðum, sem og öllum gluggum/hurðum sem eru allt að 600mm frá gólfi. Allar útihurðir (hurðaflekar) eru 900 mm að breidd. Allar innhurðir (hurðaflekar) eru 800 mm að breidd.

**Innveggir:**  
Léttir innveggir eru byggðir úr blikkstodum, einangraðir með 50mm einangrun og síðan klæddir með 2x13mm gipsi beggja vegna. Allir innveggir skulu standast hljóðkröfur að lágmarki í flokk C samkvæmt ÍST 45:2016.

**Brunamál:**  
Húsið er í notkunarflokki 3. Í húsinu skulu vera handslökkvitæki af viðurkenndri gerð. Við val og staðsetningu á handslökkvitækjum má leita ráðgjafar hjá slökkviliðsstjóra og hafa ber hljóðsjón af leiðbeiningum og reglum Mannvirkjastofnunar. Handslökkvitæki skulu vera í samræmi við ÍST-EN3. Reykskynjarar skulu vera minnst 1 stk fyrir 80m² skv. reglugerð. Hönnuður gerir ráð fyrir fjölda samkvæmt grunnmynd. Björgunarop eru úr hverju svefnherbergi. Flóttaleiðir úr húsinu má sjá á grunnmynd.

**Lagnir:**  
Frárennslislagir eru lagðar í jörðu og undir botnplötu og tengjast rotþró á lóð. Neysluvatnslagnir eru lagðar undir botnplötu, í botnplötu og í vegg (rör í rör). Ófnakerfi er til upphitunar og knúð áfram af varmadælu. Gólfniðurföll verða í öllum votrymum, sjá grunnmynd. Gera skal ráð fyrir tengibúnaði fyrir hleðslu rafbíla skv. gr.6.7.1 í byggingareglugerð með áorðnum breytingum. Öll rými eru ýmist loftræst um opnanleg fög, hurðir eða með vélrænni víftu, sjá nánar á grunnmynd. Viðmiðunarkröfur skv. byggingareglugerð 112/2012, grein 10.2.5 Útsog úr eldhúsi íbúðar: 30l/s. Útsog úr badherbergi íbúðar: 15 l/s. Útsog úr þvottaherbergi íbúðar: 20 l/s.

**Lóð og umhverfi:**  
2 bílastæði eru á bílplani. Sorp í samræmi við reglur sveitarfélagsins. Endanlega staðsetning gestahúss verður ákveðin á staðnum í samráði við byggingarfulltrúa á staðnum.

**Annad:**  
Uppfylltar eru kröfur varðandi kólnunartölur og einangrun einstakra byggingarhluta U-gildi:

Byggingarhlutar	ÚTREIKN.TÖLUR W/m² K	KRÖFUR
Útveggir	0,27 (150 mm steinull)	0,30
Þak	0,19 (220 mm þakull)	0,20
Gólf	0,25 (100 mm plasteinangrun)	0,30
Gluggar (k-gler)	1,90 (Tvöfalt k-gler)	2,00
Hurðir	1,20	3,00

Bústjórabyggð 7		m²(brúttó)	m³(brúttó)
01 0101	Núv. sumarhús	123,4 m²	453,9 m³
01 0102	Pakrymi	71,2 m²	68,4 m³
Heildar stærð:		123,4 m²	547,0 m³
02 0101 Gestahús		40,1 m²	128,7 m³
02 0102 Skyggni		10,1 m²	-
Botnplata		40,1 m²	8,0 m³
Heildar stærð: (sjá skráningartöflu)		40,1 m²	136,7 m³
Flatarmál lóðar samtals		8900 m²	
Nýtingahlutfall		0,02	
Bílastæði		2	

- Skýringar.**
- ← Útgangur
  - ← Rýmingarleið
  - [R] Reykskynjari
  - LR Loftræsting
  - VLR Vélræn loftræsting
  - HS Handslökkvitæki
  - GN Niðurfall
  - GSN Gegnumstreymisniðurfall
  - HO Handklæðaofn
  - BO Björgunarop
  - ÖG Öryggisgler
  - HL Hleðslustöð fyrir rafbíla
  - K: 00,00 Gólfkóti á frágengið gólf
  - Inntök Inntök fyrir hitaveitu, vatnsveitu, rafmagn og síma
  - 01 Matshluti
  - REI / EI Brunamótstaða veggja / hurða
  - Byggingareitur
  - Byggingareitur bundin lína
  - Lóðarmörk

Öll mál eru í millimetrum, nema annað sé tekið fram.

Nr.	Breyting	Dagsetning	Yfirfarid
VERKHEITI: Bústjórabyggð 7 805 Selfoss		TEIKNINÚMÉR: 100	
VERKHLUTI: Aðaluppdrættir, Gestahús Grunnmynd, útlit, snið og deili		ÚTGÁFA: A1	
Teiknað: Bent Larsen Fróðason		Bláðstærð: A2	
Hönnuður: Bent Larsen Fróðason kt.141177-3469 Samþykkt: Bent Larsen		Dagsetning: 02/11/23	
Hönnunarstjóri: Bent Larsen Fróðason kt.141177-3469 Samþykkt: Bent Larsen		Frumútgáfa: 02/11/23	
VERKNR: 23-098		MKV: 1:100/1:20	

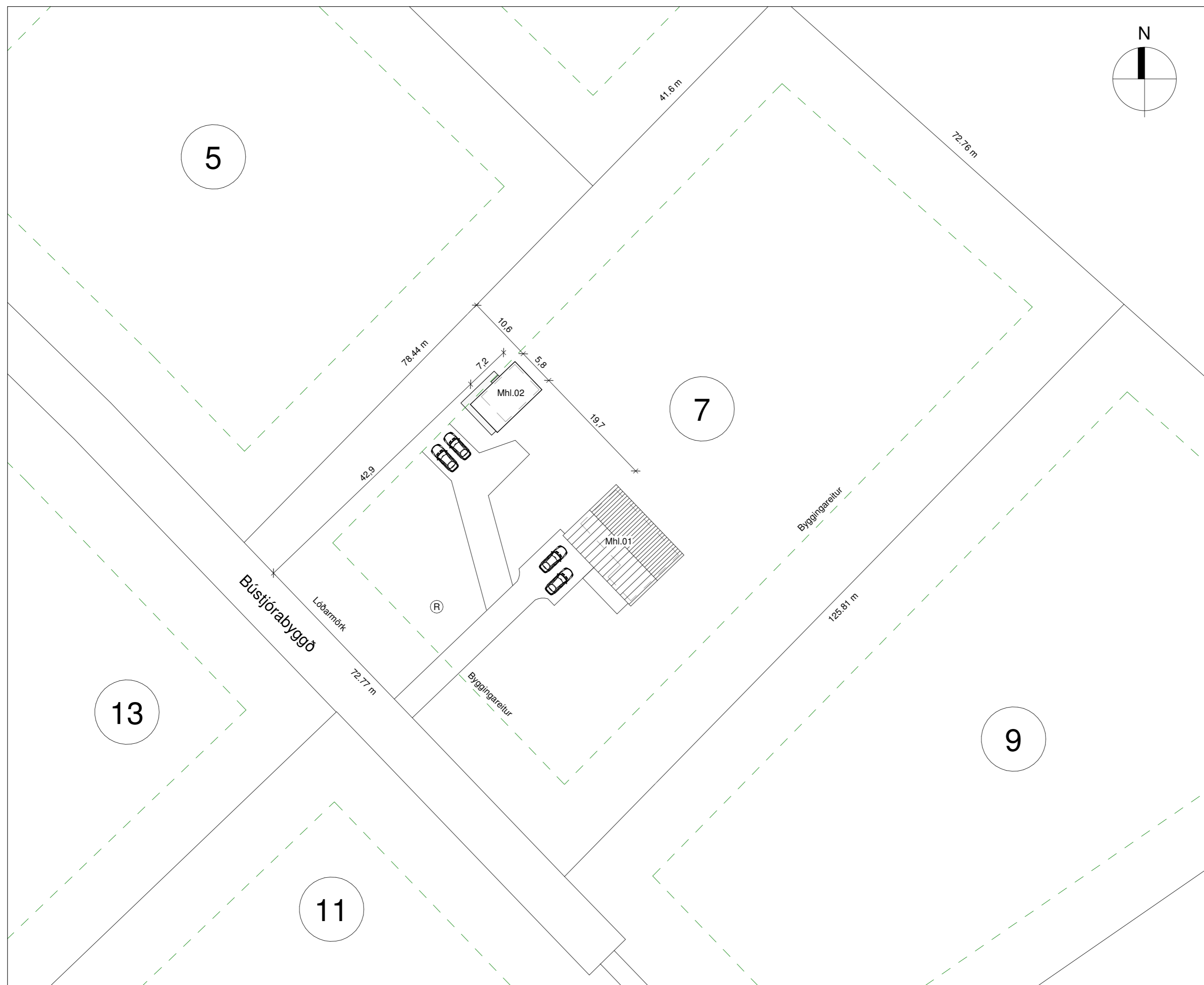

Afstöðumynd, mál í metrum  
1 : 500

Skráningartafla: Bústjórabyggð 7, gestahús				Skrásetjari: Jódís Ásta Gísladóttir													
Landeignanúmer: 225377				Kennitala: 250775-4239													
Matshlutanúmer: 02				Dags.: 02.11.2023													
Prenta				Útgáfa: 5.03													
Uppskipting og lýsing				Stærðir													
D0	D1	D2	D3	D4	D5	D5M	D6	D7	D8	D9	D10a	D10b	D11	D12	D13	D14	D15
Lokun	Rými hæð-röð	Notkun texti	Höfuð-flokkun	Eignar-hald	Botnflötur m²	Málflötur m²	Stigar m²	Op m²	Brúttóflötur m²	Brúttóflötur sh < 1,8	Salarhæð min	Salarhæð max	Brúttó rúmmál m³	Nettóflötur m²	Birt flatarmál m²	Reiknitala skiptarúmmáls	Skiptarúmmál m³
		Matshluti Botn			40.1	0.0	0.0	0.0	40.1	0.0			136.7	32.4	40.1		104.004
A	0101	1. hæð Gestahús	N	0101	40.1	0.0	0.0	0.0	40.1	0.0	3.02	3.40	128.7	32.4	40.1	3.21	104.004
B	0102	Skyggni	U	0101	10.1				10.1				128.7	32.4	40.1		
Athugasemdir																	
					Skiptarúmmál												
					Séreign m² án sameignar				Séreign og sameign m²								
	0101	Gestahús			40.1	104.004	104.004										
		Alls			40.1	104.004	104.004										

Öll mál eru í millimetrum, nema annað sé tekið fram.

Nr.	Breyting	Dagsetning	Yfirarið
VERKHEITI:	Bústjórabyggð 7 805 Selfoss		TEIKNINÚMÉR: 101
VERKHLUTI:	Aðaluppdrættir, Gestahús Afstöðumynd og skráningartafla		ÚTGÁFA: A1
Teiknað:	Bent Larsen Fróðason		Bláðstærð: A2
Hönnuður:	Bent Larsen Fróðason kt.141177-3469	Samþykkt:	Bent Larsen
Hönnunartíðni:	Bent Larsen Fróðason kt.141177-3469	Samþykkt:	Bent Larsen
VERKNR:	23-098		MKV: 1:500

**LARSEN**  
HÖNNUN OG RÁÐGJÖF

Bent Larsen Fróðason  
Byggingafræðingur B.Sc  
Sími 844-7699  
tölvupóstur: bent@larsenhr.is

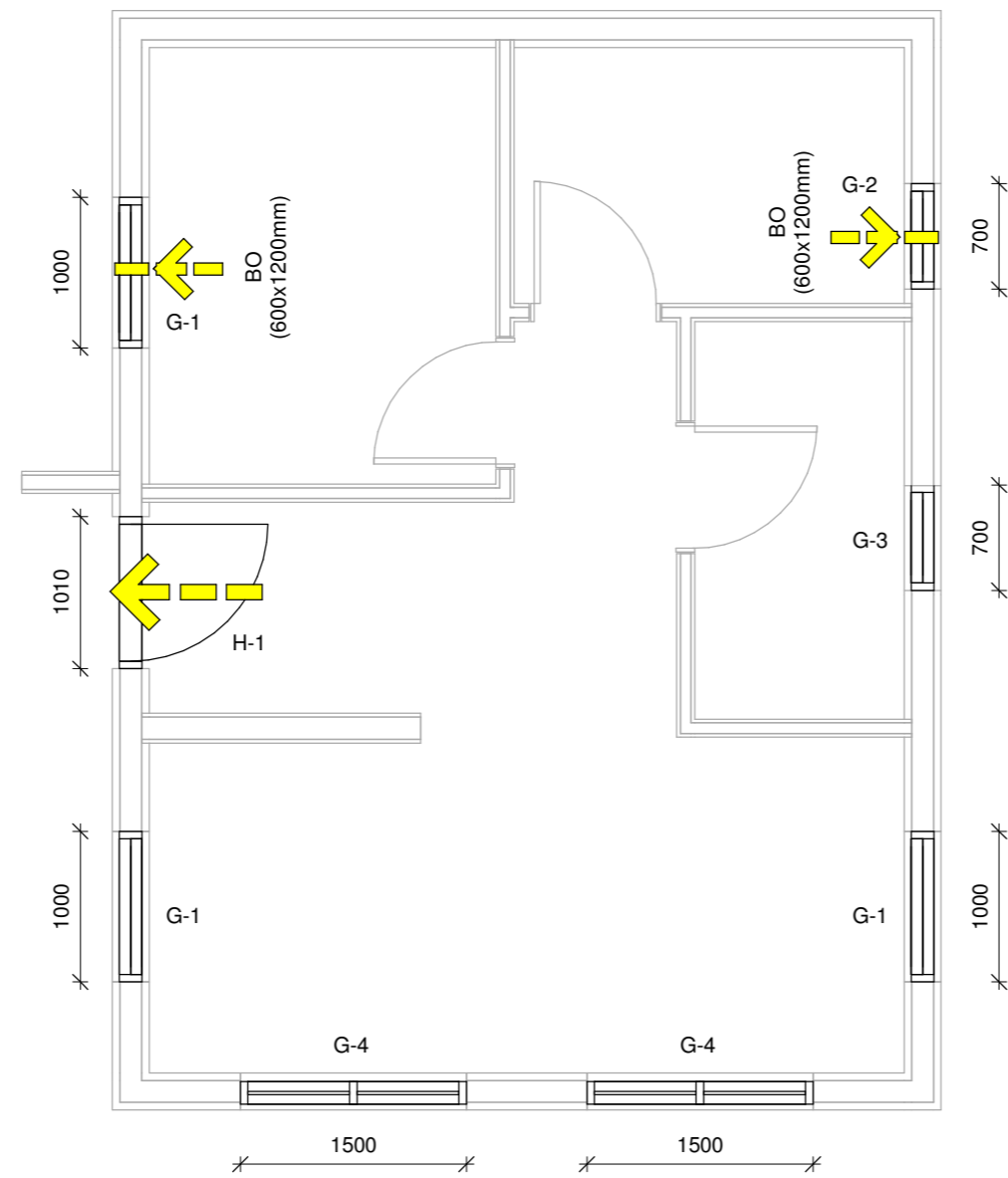

□ □  
 Grunnmynd - gluggar og hurðir  
 1 : 50

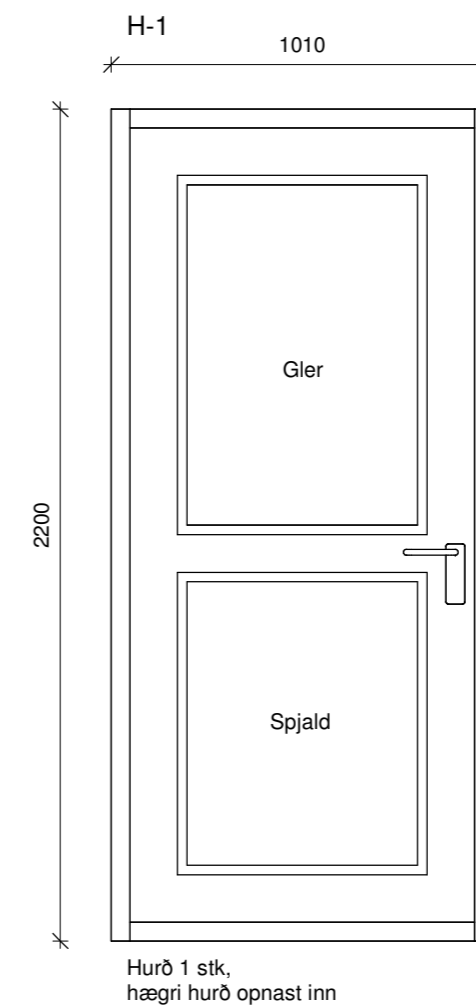
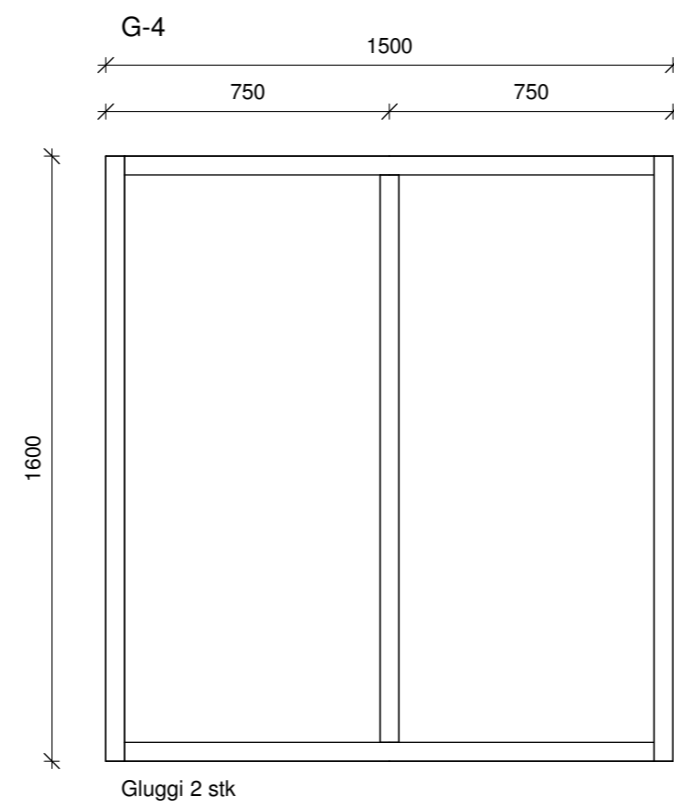
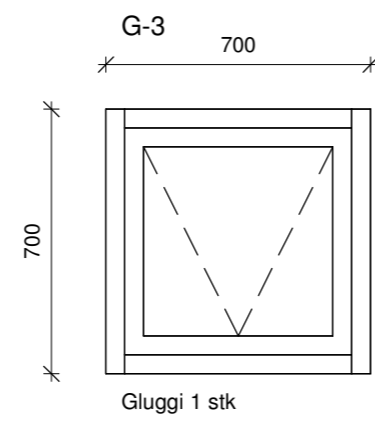
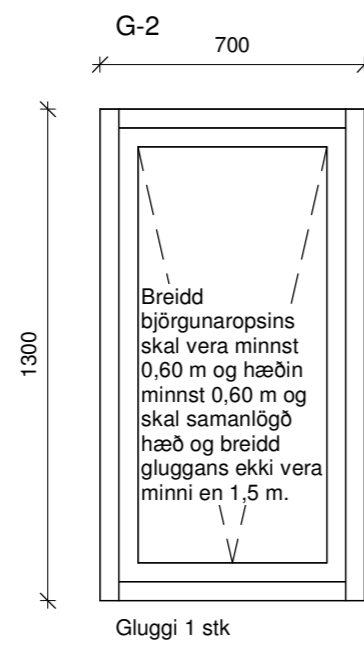
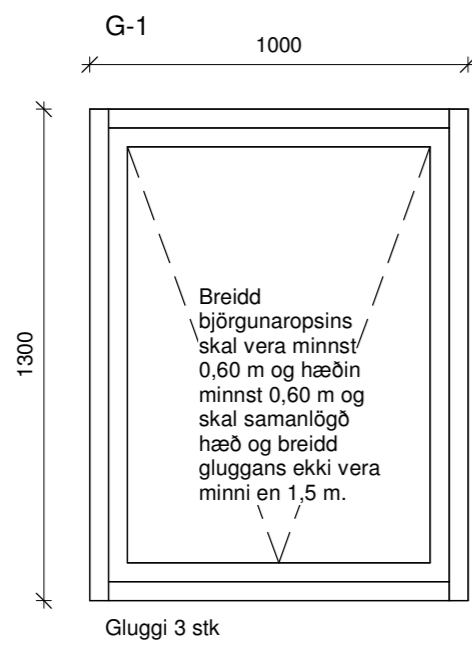

Öll mál eru í millimetrum, nema annað sé tekið fram.

Nr.	Breyting	Dagsetning	Yfirfarid
VERKHEITI:	Bústjórabyggð 7 805 Selfoss		TEIKNINÚMÉR: 300
VERKHLUTI:	Aðaluppdrættir, Gestahús Grunnmynd og útlit (gluggar og hurðir)		ÚTGÁFA: A1
Teiknað:	Bent Larsen Fróðason		Bláðstærð: A2
Hönnuður:	Bent Larsen Fróðason kt.141177-3469	Samþykkt: <i>Bent Larsen</i>	Dagsetning: 02/11/23
Hönnunarstjóri:	Bent Larsen Fróðason kt.141177-3469	Samþykkt: <i>Bent Larsen</i>	Frumútgáfa: 02/11/23
<b>LARSEN</b> HÖNNUN OG RÁÐGJÖF			VERKNR: 23-098
Bent Larsen Fróðason Byggingafræðingur B.Sc Sími 844-7699 tölvupóstur: bent@larsenhr.is			MKV: 1:50/1:20