

Heitur pottur skal vera með læsanlegu loki til að hylja hann sé hann ekki í notkun til varnar slysum. Einnig skal barmur potts vera í a.m.k 0,40 m hæð yfir göngusvæði hans.

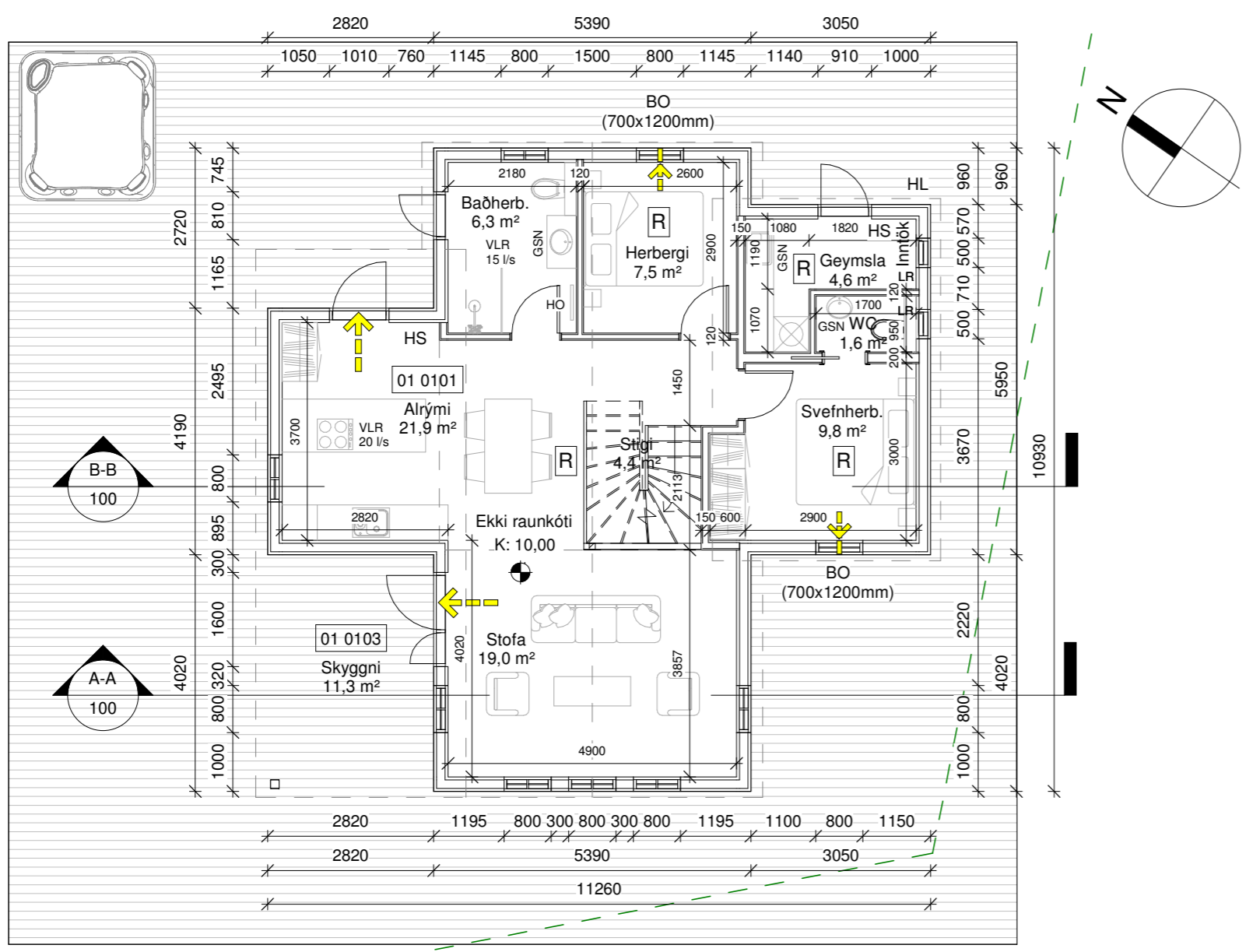

Grunnmynd
1 : 100

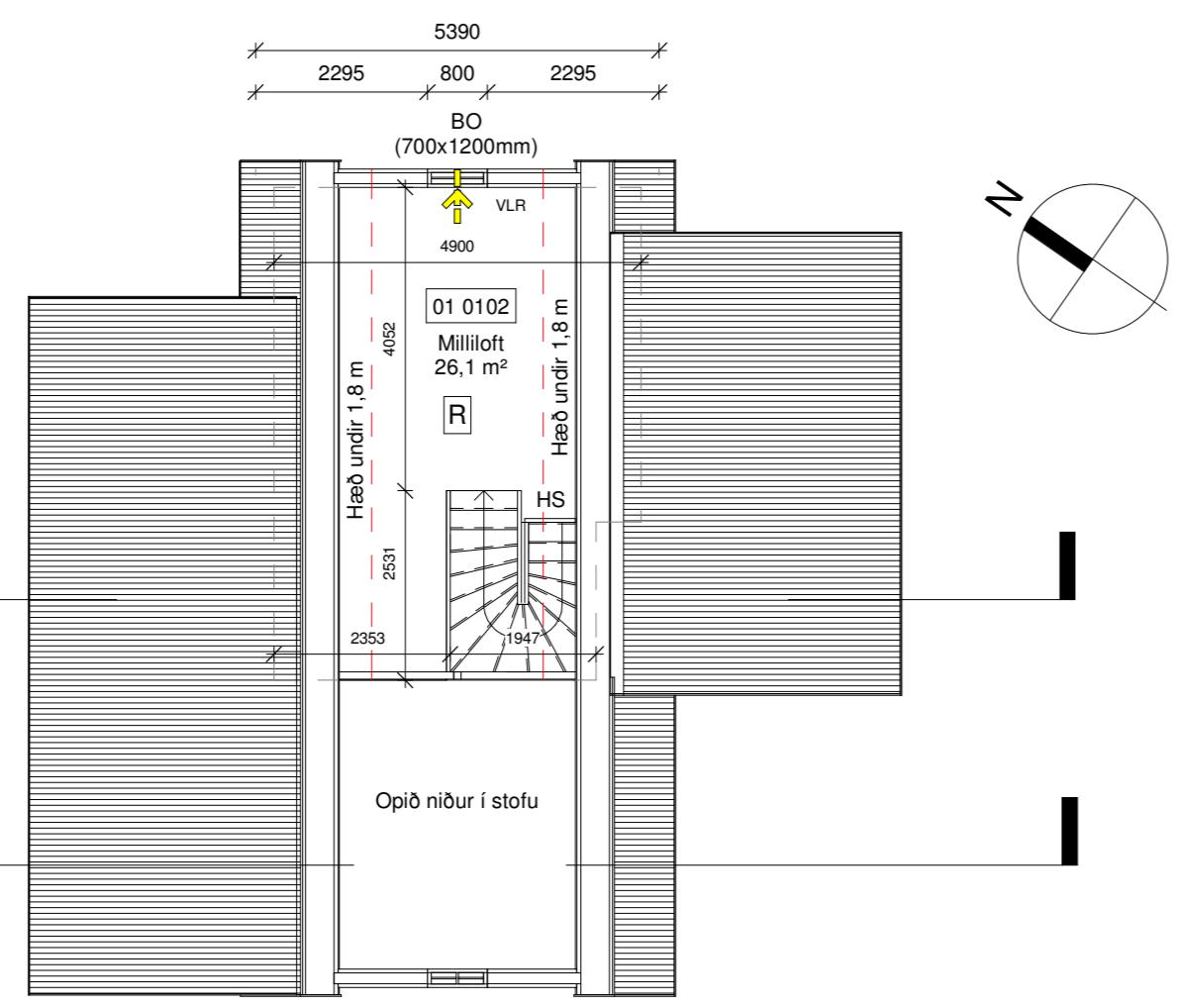

Grunnmynd - Milliloft
1 : 100

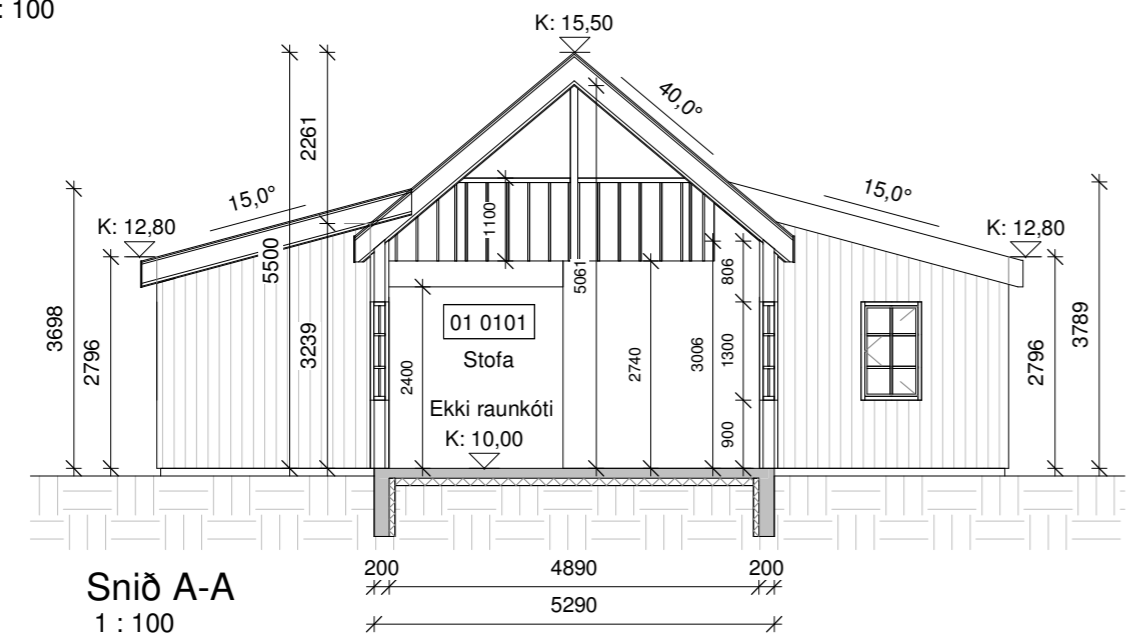

Snið A-A
1 : 100

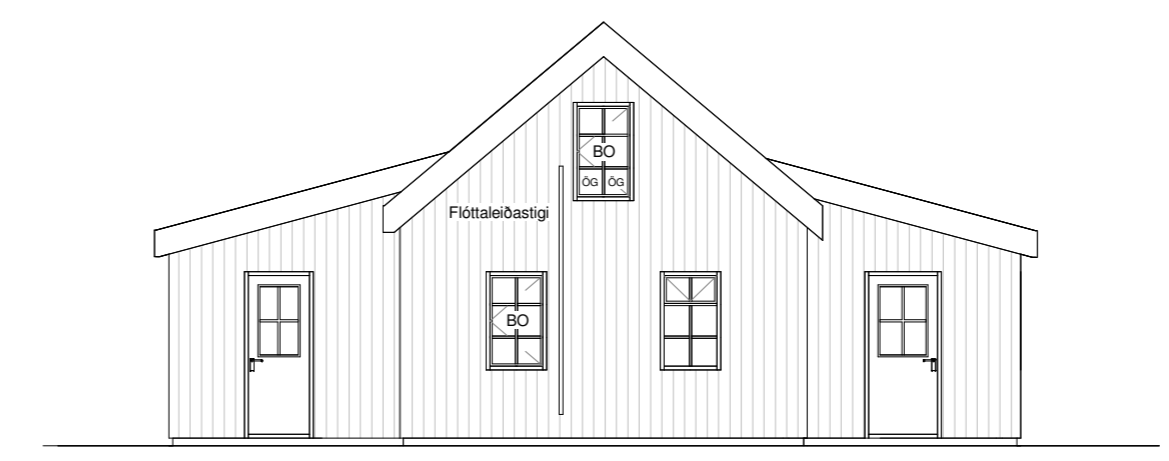

Norðaustur
1 : 100

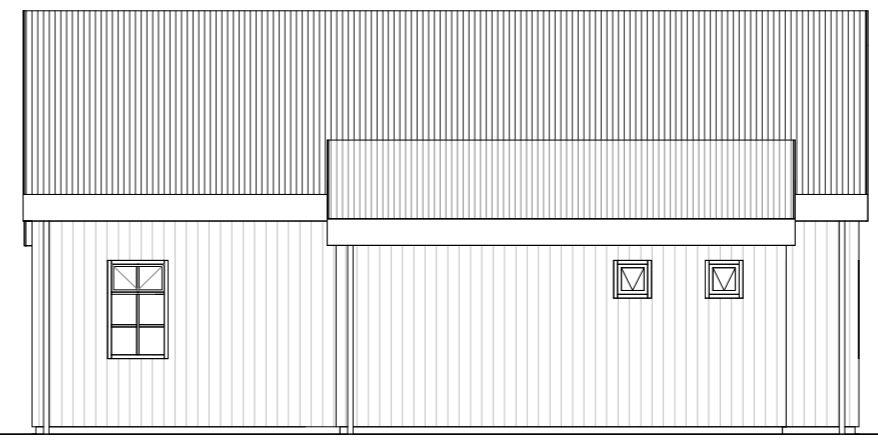

Norðvestur
1 : 100

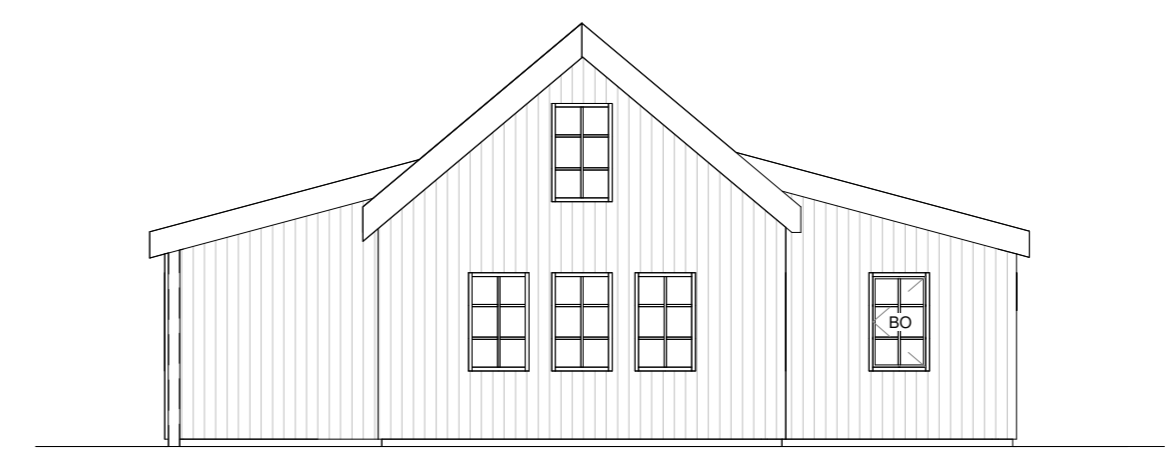

Suðvestur
1 : 100

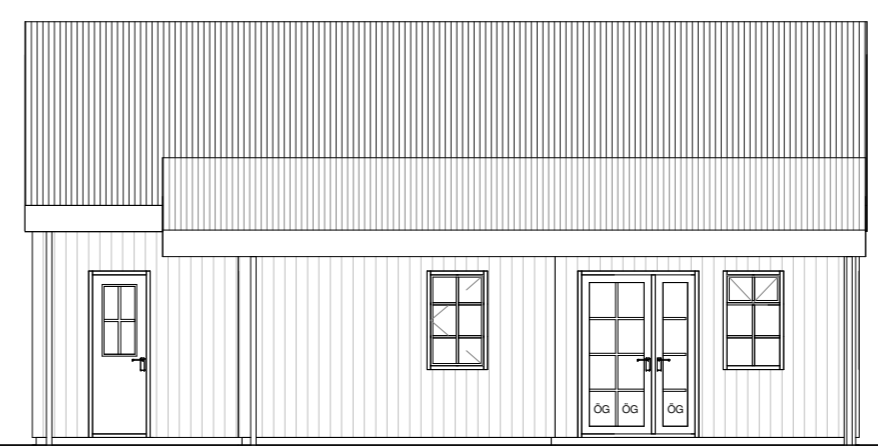

Suðaustur
1 : 100

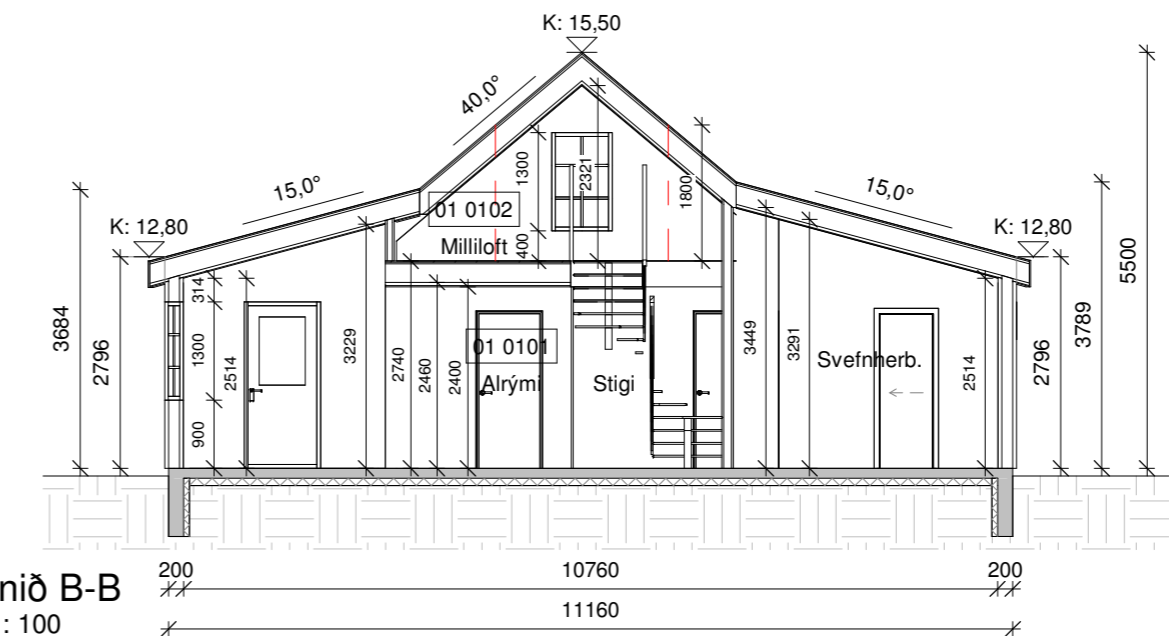

Snið B-B
1 : 100

Skýringar.

- ← Útgangur
- ← Rýmingarleið
- R Reykskynjari
- LR Loftræsting
- VLR Vélræn loftræsting
- HS Handslökkvitæki
- GN Niðurfall
- GSN Gegnumstreymisniðurfall
- HO Handklæðaðfn
- BO Björgunarop
- ÖG Öryggisgler
- HL Hleðslustöð fyrir rafbíla
- R Rotþró
- K: 00,00 Gólfkóti á frágengid gólf
- Inntök Inntök fyrir hitaveitu, vatnsveitu, rafmagn og síma
- 01 Matshluti
- REI / EI Brunamótstaða veggja / hurða
- - - Byggingareitur
- - - Byggingareitur bundin lína
- Lóðarmörk

Öll mál eru í millimetrum, nema annað sé tekið fram.

Nr.	Breyting	Dagsetning	Yfirfarid
VERKHEITI:	Birkibýggð 2 846 Flúðum		TEIKNINÚMÉR: 100
VERKHLUTI:	Aðaluppdrættir Grunnmynd, útlit og snið		ÚTGÁFA: A1
Teiknað:	Jódis Ásta Gísladóttir kt.250775-4239	Blaðstærð:	A2
Hönnuður:	Bent Larsen Fróðason kt.141177-3469	Samþykkt:	Bent Larsen
Hönnunarstjóri:	Bent Larsen Fróðason kt.141177-3469	Dagsetning:	24/05/23
		Frumútgáfa:	24/05/23
		VERKNR:	23-27
		MKV:	1:100

Byggingarlýsing:

Um er að ræða sumarhús á einni hæð með risi á lóðinni Birkibýggð 2, 846 Flúðum.
Lnr. 227458.

Almenn efni og gerð:

Sökkjar eru staðsteyptir og einangraðir að innan með 75mm plasteinangrun.
Gólfplata er staðsteypt, einangruð og með ísteyptum gólfhita.
Útveggir eru gerðir úr timbri. Utan á timburgrind kemur 9 mm krossviður. Utan á útveggjagrind kemur loftræst standandi timburklæðning svört að lit. Loftræst bil undir klæðningu skal að lágmarki vera 20mm til að tryggja næga loftun og hindra rakasöfnun. Setja skal músanet að neðan allan úthringinn. Einangrun útveggja er 150 mm steinull. Að innan kemur rakavarnalag, raflagnagrind og klæðning í flokki 2.
Pak er upptekið timburpak með þakhalla 40° en á bislögum er þakhalli 15°. Timbursperrur eru 45x245mm, klætt með borðaklæðningu, þakpappa og báruklæðningu, svartri að lit. Pak er einangrað með 220mm þakull. Undir sperrur kemur rakavarnalag og loftaklæðning í flokki 1. Milligólf er út timbri 45x245mm ofan á timburbita kemur 22mm krossviður og gólfefni. Undir timburbita kemur raflagnagrind og loftaklæðning í flokki 2.
Stigi er timburstigi.
Handrið á milligólfi er 1100mm á hæð, með áföstum handlista.
Frágangur handriðs skal vera í samræmi við 6.5.3 gr og gr.6.5.4 í byggingarreglugerð.
Frágangur handlista skal vera í samræmi við 6.5.2 gr í byggingarreglugerð.

Gluggar og hurðir eru úr ál/timbri hvítir að lit, gler í gluggum er tvöfalt K-einangrunargler.
Tvöfalt samlímt öryggisgler er í gólfsíðum gluggum/hurðum, sem og öllum gluggum/hurðum sem eru allt að 600mm frá gólfi.
Allar útihurðir (hurðaflekar) eru 900 mm að breidd.
Allar innihurðir (hurðaflekar) eru 800 mm að breidd.

Innveggir:

Léttir innveggir eru byggðir úr blikkstoðum, einangraðir með 50mm einangrun og síðan klæddir með 2x13mm gipsi beggja vegna. Allir innveggir skulu standast hljóðkröfur að lágmarki í flokk C samkvæmt ÍST 45:2016.

Brunamál:

Húsið er í notkunarflokki 3.
Í húsinu skulu vera handslökkvitæki af viðurkenndri gerð.
Við val og staðsetningu á handslökkvitækjum má leita ráðgjafar hjá slökkviðlisstjóra og hafa ber hliðsjón af leiðbeiningum og reglum Mannvirkjastofnunar. Handslökkvitæki skulu vera í samræmi við ÍST-EN3.
Reykskynjarar skulu vera minnst 1 stk fyrir 80m² skv. reglugerð. Hönnuður gerir ráð fyrir fjölda samkvæmt grunnmynd.
Björgunarpönd eru úr hverju svefnherbergi.
Flóttaleiðir úr húsinu má sjá á grunnmynd.
Auðkenni um staðsetningu frístundahúss sem gefa má upp til neyðarlínu skal vera utandyra á útvegg.

Lagnir:

Frárennislagnir eru lagðar í jörðu og undir botnplötu og tengjast rotþró á lóð.
Neysluvatnslagnir eru lagðar undir botnplötu, í botnplötu og í veggi (rör í rör).
Gólfhiti er lagður í botnplötu.
Hús er hitað upp með hitaveitu.
Gólfniðurföll verða í öllum votrymum, sjá grunnmynd.
Gera skal ráð fyrir tengibúnaði fyrir hleðslu rafbila skv. gr.6.7.1 í byggingareglugerð með áorðnum breytingum.
Öll rými eru ýmist loftræst um opnanleg fög, hurðir eða með vélræni víftu, sjá nánar á grunnmynd.
Viðmiðunarkröfur skv. byggingarreglugerð 112/2012, grein 10.2.5
Útsog úr eldhúsi íbúðar: 30 l/s.
Útsog úr baðherbergi íbúðar: 15 l/s.
Útsog úr minni snyrtingu: 10 l/s.
Útsog úr pottaherbergi íbúðar: 20 l/s.

Lóð og umhverfi:

Endanleg staðsetning og hæðarlega húss skal ákveðin í samráði við byggingarfulltrúa á staðnum.
3 bílastæði eru á bílaplani.
Losun sorps skal vera í samræmi við reglur sveitarfélagsins.
Heitur pottur skal vera með læsanlegu loki til að hylja hann, sé hann ekki í notkun til varnar slysum. Einnig skal vera minnst 0,40m barmur í kringum pottinn umhverfis göngusvæði hans.

Annað:

Uppfylltar eru kröfur varðandi kólnunartölur og einangrun einstakra byggingarhluta U-gildi:

Byggingarhlutar	W/m² K	ÚTREIKN.TÖLUR	KRÖFUR
Útveggir	0,27	(150 mm steinull)	0,30
Pak	0,19	(220 mm þakull)	0,20
Gólf	0,25	(100 mm plasteinangrun)	0,30
Gluggar (k-gler)	1,90	(Tvöfalt k-gler)	2,00
Hurðir	1,20		3,00

Birkibýggð 2	M²(brúttó)	M³(brúttó)
0101 Grunnmynd	88,9 m²	354,9 m³
0102 Milliflötur	36,8 m²	-
0103 Skyggni	11,3 m²	
Botnplata	88,9 m²	17,8 m³
Heildar stærð: (sjá skráningartöflu)	121,3 m²	372,7 m³
Flatarmál lóðar samtals	6172,8 m²	
Nýtingahlutfall	0,02	
Bílastæði	3	

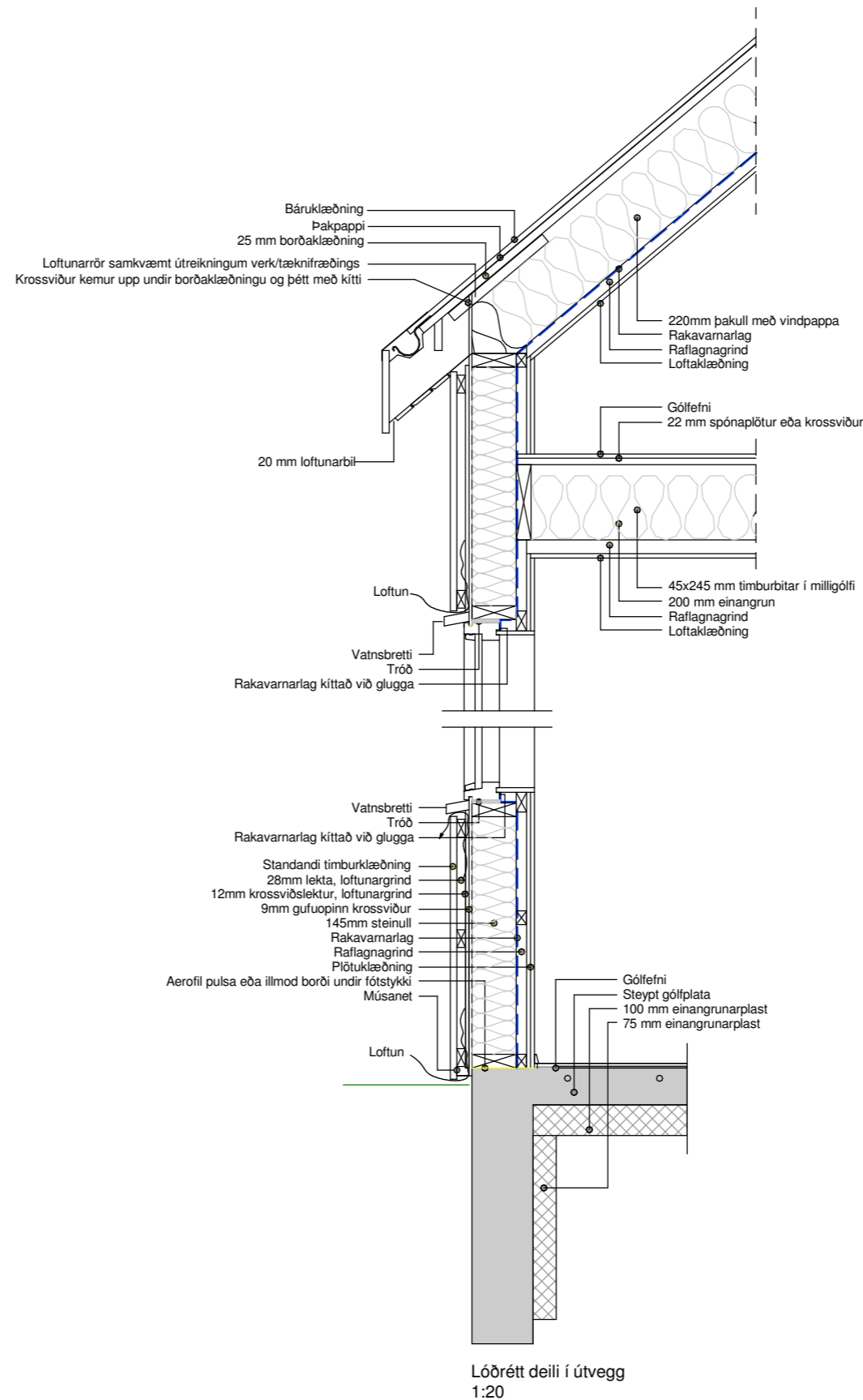

Öll mál eru í millimetrum, nema annað sé tekið fram.

Nr.	Breyting	Dagsetning	Yfirfarir
-----	----------	------------	-----------

VERKHEITI:	Birkibýggð 2 846 Flúðum	TEIKNINÚMÉR:	101
------------	----------------------------	--------------	-----

VERKHLUTI:	Aðaluppdrættir Byggingarlýsing og deili	ÚTGÁFA:	A1
------------	--	---------	----

Teiknað:	Jódis Ásta Gísladóttir kt.250775-4239	Blaðstærð:	A2
----------	---------------------------------------	------------	----

Hönnuður:	Bent Larsen Fróðason kt.141177-3469	Samþykkt:	Bent Larsen	Dagsetning:	24/05/23
-----------	-------------------------------------	-----------	-------------	-------------	----------

Hönnunarstjóri:	Bent Larsen Fróðason kt.141177-3469	Samþykkt:	Bent Larsen	Frumútgáfa:	24/05/23
-----------------	-------------------------------------	-----------	-------------	-------------	----------

VERKNR:	23-27
---------	-------

LARSEN HÖNNUN OG RÁÐGJÖF	Bent Larsen Fróðason Byggingafræðingur B.Sc Sími 844-7699 tölvupóstur: bent@larsenhr.is	MKV:	1:20
------------------------------------	--	------	------

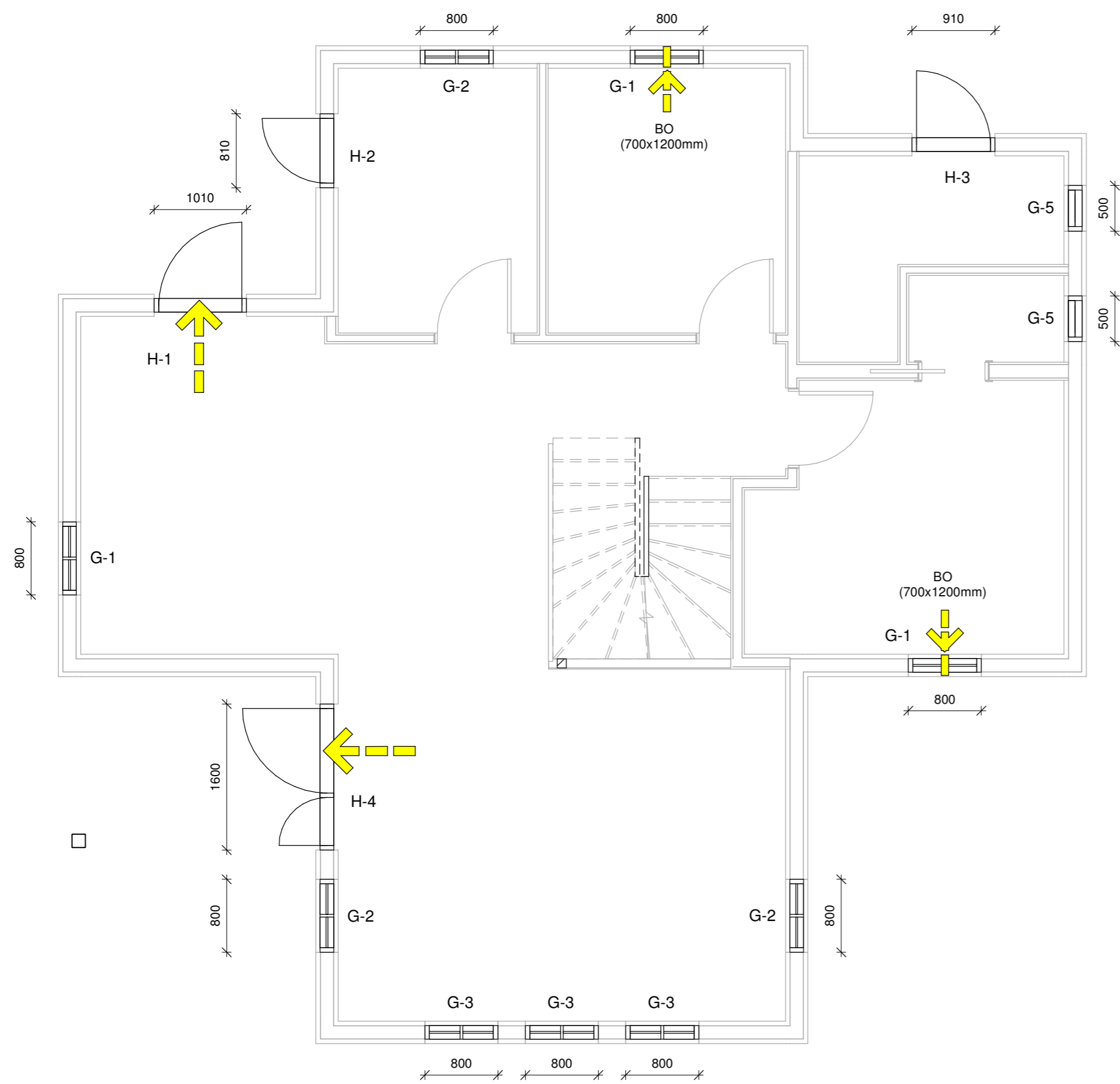

Grunnmynd (gluggar og hurðir)
1 : 50

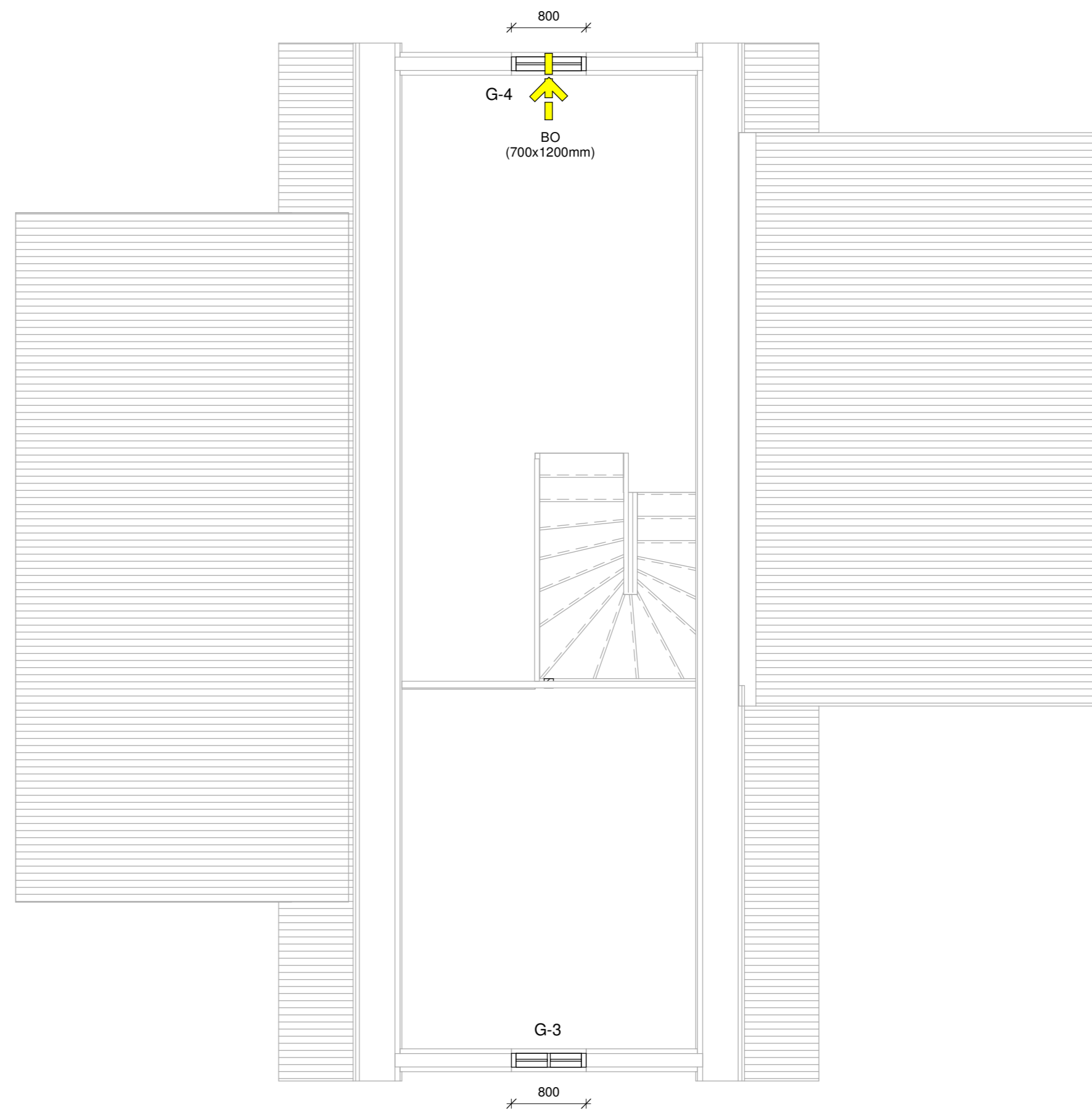

Grunnmynd milliloft (gluggar og hurðir)
1 : 50

Öll mál eru í millimetrum, nema annað sé tekið fram.

Nr.	Breyting	Dagsetning	Yfirarið

VERKHEITI:	Birkibýggð 2 846 Flúðum	TEIKNINÚMÉR:	300
------------	----------------------------	--------------	-----

VERKHLUTI:	Aðaluppdrættir Grunnmyndir (gluggar og hurðir)	ÚTGÁFA:	A1
------------	---	---------	----

Teiknað:	Jódis Ásta Gísladóttir kt.250775-4239	Bláðstærð:	A2
----------	---------------------------------------	------------	----

Hönnuður:	Bent Larsen Fróðason kt.141177-3469	Samþykkt:	Bent Larsen	Dagsetning:	24/05/23
-----------	-------------------------------------	-----------	-------------	-------------	----------

Hönnunarstjóri:	Bent Larsen Fróðason kt.141177-3469	Samþykkt:	Bent Larsen	Frumútgáfa:	24/05/23
-----------------	-------------------------------------	-----------	-------------	-------------	----------

VERKNR:	23-27
---------	-------

MKV:	1:50
------	------

LARSEN
HÖNNUN OG RÁÐGJÖF

Bent Larsen Fróðason
Byggingafræðingur B.Sc
Sími 844-7699
tölvupóstur: bent@larsenhr.is

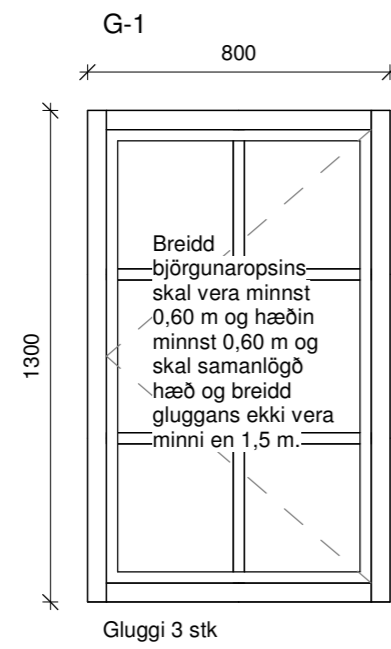

Gluggi 3 stk

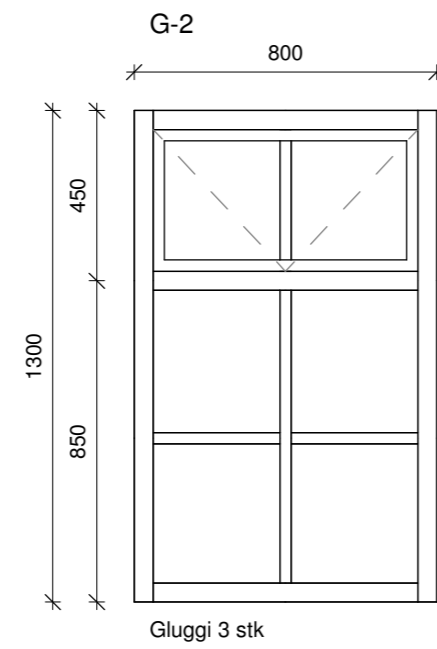

Gluggi 3 stk

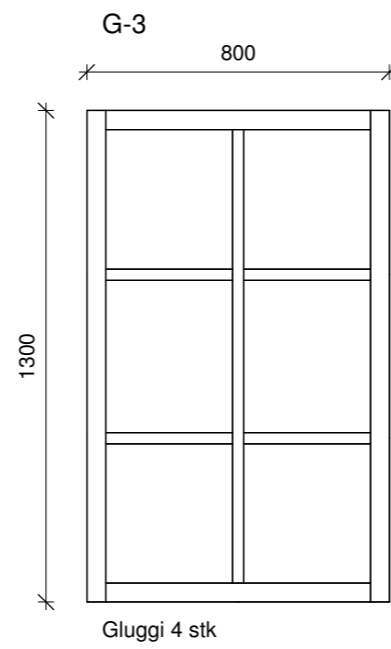

Gluggi 4 stk

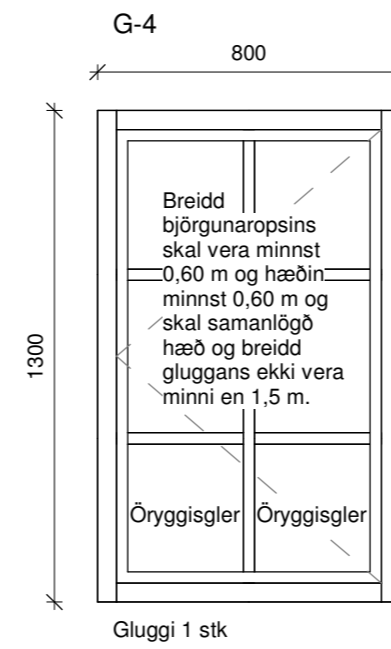

Gluggi 1 stk

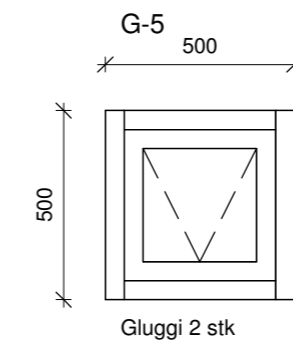

Gluggi 2 stk

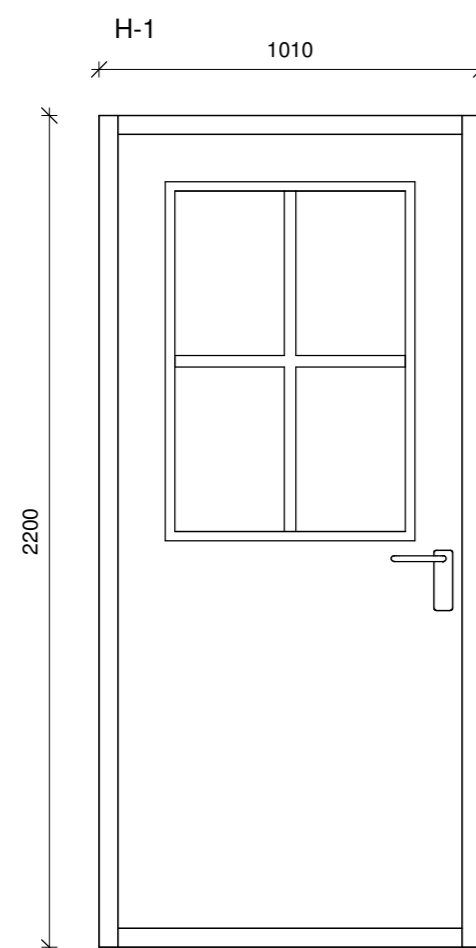

Anddyrishurð 1 stk, vinstri hurð, opnast út. Rauð að lit

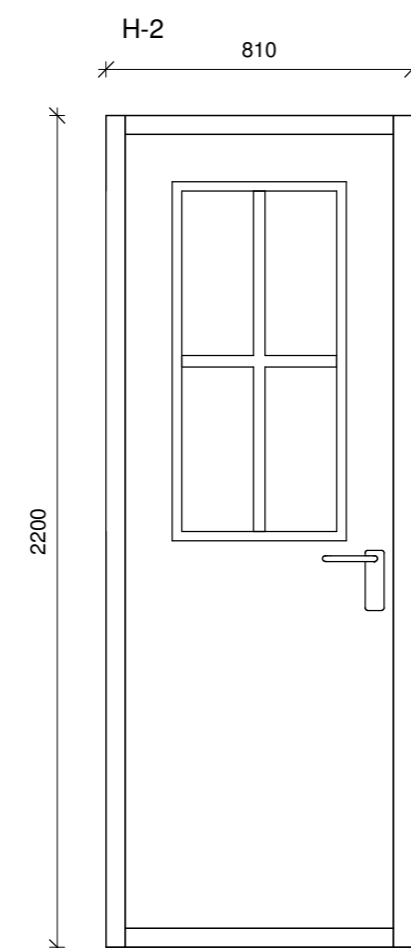

Gönguhurð baðherbergi 1 stk, vinstri hurð, opnast út. Svört að lit

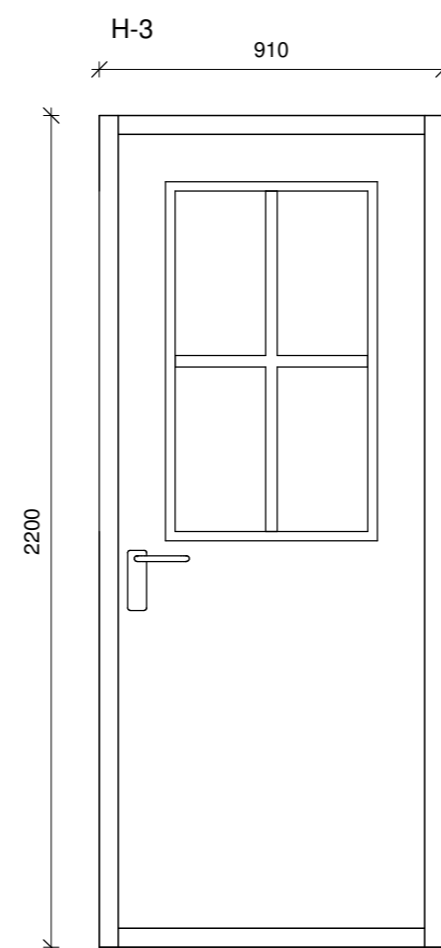

Gönguhurð geymsla 1 stk, hægri hurð, opnast út. Svört að lit

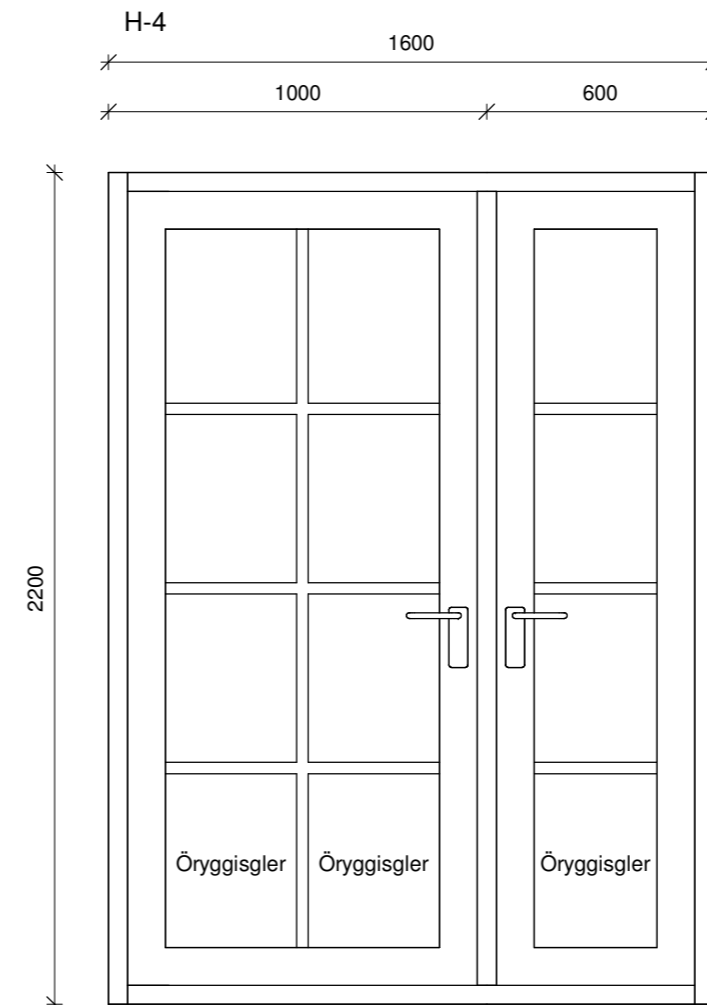

Svalahurð 1 stk, hurðir, opnast út. Hvít að lit

ATH
Ef valdar eru hurðir með flötum þröskuldi skal minnka hæð hurðar um 3 cm.

Öll mál eru í millimetrum, nema annað sé tekið fram.

Nr.	Breyting	Dagsetning	Yfirfarid
-----	----------	------------	-----------

VERKHEITI:	Birkibýggð 2 846 Flúðum	TEIKNINÚMÉR:	301
------------	----------------------------	--------------	-----

VERKHLUTI:	Aðaluppdrættir Útlit (gluggar og hurðir)	ÚTGÁFA:	A1
------------	---	---------	----

Teiknað:	Jódis Ásta Gísladóttir kt.250775-4239	Bláðstærð:	A2
----------	---------------------------------------	------------	----

Hönnuður:	Bent Larsen Fróðason kt.141177-3469	Samþykkt:	Bent Larsen	Dagsetning:	24/05/23
-----------	-------------------------------------	-----------	-------------	-------------	----------

Hönnunarstjóri:	Bent Larsen Fróðason kt.141177-3469	Samþykkt:	Bent Larsen	Frumútgáfa:	24/05/23
-----------------	-------------------------------------	-----------	-------------	-------------	----------

LARSEN HÖNNUN OG RÁÐGJÖF	Bent Larsen Fróðason Byggingafræðingur B.Sc Sími 844-7699 tölvupóstur: bent@larsenhr.is	VERKNR:	23-27	MKV:	1:20
------------------------------------	--	---------	-------	------	------