

### Byggingarlýsing

Sótt er um leyfi fyrir 200m<sup>2</sup> fristundahúsi við Birkibýggð 3 á Flúðum.

Staðgreinir 8710-1-33010030, landnúmer L227459.

Útveggir hússins eru úr 50 x 150mm grindarefni og afstífaðir með 12mm krossviði, einangraðir með 150mm steinullareinangrun og klæddir með loftaðri dökkri timburklæðningu í flokki 1. Gólf er byggt úr 225 x 50mm timbri og afstífað með 12mm krossviði. Gólflið er einangrað með 200mm stífpressaðri steinullareinangrun og flotað er yfir með thermozell léttsteypteinangrun. Sökkklar eru steinsteyptir. Þak er uppbyggt með 50 x 245mm sperrum c/c 400mm, og einangrað með 220mm steinullareinangrun semt er afstífað með 12mm krossviði og klætt af með tvöföldum ásoðnum tjörupappa. Þakið er loftað með þremur 40mm loftunarrörum með ryðfríu skordýraneti í hverju sperrubili, loftunarbíl er 25mm. Loftunarpipinn inn og út úr hverju loftbili skal vera minnst 1.000 mm<sup>2</sup> fyrir hvern m<sup>2</sup> þakflatar.

Innan í húsinu eru veggir klæddir með krossviðsplötum í amk. flokki 2 á timbur- og/eða álgrind. Allri votrymisveggir eru úr 70mm veggjagrind einangraðir með steinullareinangrun og klæddir með 12mm rakabólnum gífsplötum á 12mm rakabólunar spónarplötur. Burðarvirki hússins er í svignunarflokki A.

Öll rými eru náttúrulega og/eða vélrænt loftræst. Hitakerfi hússins er blanda af ofnum og gólfhitalöngnum sem tengd eru við hitavatnsgeymi og varmadælu. Inntaksskápurnir eru staðsettir í geymslurými við verönd. Neysluvatnslagnir eru rör í rör plastlagnir.

Allir gluggar eru timbur-ál. Opnanleg fög og hurðir eru með opunarstillingum til útloftunar. Allir gluggar eru með amk U-gildi 1,2. Öryggisgler er í gólfstöðum gluggum og rennihurðum.

Í húsinu eru þrjár óháðar flóttaleiðir og björgunarop eru úr herbergjum. Öryggislaus er í björgunaropum. Frágangur eldstæðis og reykháfs skal vera í samræmi við 9.6.5. gr. og 9.6.6. gr. byr. Reykskynjarar eru í herbergjum, anddyri, þvottahúsi og alrymi. Slökkvitæki er í anddyri og eldvarnarteppi er í eldhúsi.

Amk. 2300 lítra rotþró er komi fyrir nálægt veginum.

Allir aðkeyptir byggingarhlutar skulu bera vottun samkvæmt ákvæðum byggingarreglugerðar.

Þrjú bílastæði eru á lóð.

Auðkenni um staðsetningu sem gefa má upp til neyðarlínu skal vera utandyra á útvegg.

Sorpi er skilað samkvæmt reglum sveitarfélagsins.

Niðurstaða varmatapsútreikninga eru eftirfarandi:

Útveggir U=0,28W/m<sup>2</sup>°K (Ti>=18°C)  
 Gluggar: U=1,7 W/m<sup>2</sup>°K (Ti>=18°C)  
 Hurðir U=2,0W/m<sup>2</sup>°K (Ti>=18°C)  
 Þakvirki: U=0,19W/m<sup>2</sup>°K (Ti>=18°C)  
 Gólf: U=0,20W/m<sup>2</sup>°K (Ti>=18°C)

### Helstu stærðir:

Birt flatarmál og bruttó rúmmál hússins eru eftirfarandi:

Samtals: 200m<sup>2</sup> og 662,5m<sup>3</sup>  
 Stærð lóðar er 6680,5 m<sup>2</sup>  
 Nýtingarhlutfall lóðar: 0,03

### Fyrirvari

Öll mál eru í mm. Mælið ekki af teikningum. Öll mál athugist á staðnum.

Ósamræmi í teikningum og vafaatriði skal tilkynna arkitektum strax.

Teikning skal lesin með viðeigandi gögnum og teikningum annarra hönnuða



### Skýringar:

S= Sorptunnuskýli  
 RP= Rotþró  
 HP= Heitur pottur með læstu loki  
 Px3= Þrjú bílastæði  
 BR=Byggingarreitur  
 LM= Lióðamörk

Utg.	Skýring / Breyting.	Dags.	Teiknað/Yfirfarið
------	---------------------	-------	-------------------

### Fristundarhús

TEGUND VERKS

Birkibýggð 3, 846 Flúðum.  
 GATASTAÐSETNING

### Afstöðumynd

LANDNÚMÉR: L227459  
 STAÐGR.: 8710-1-33010030  
 MHL: 01  
 MKV.: 1:500  
 BLAÐSTÆRD: A2  
 ÚTGÁFA DAGS: 19.09.2022  
 TEIKNAD: JDA  
 YFIRFARID: -

**0177**

**A100**

VERKNR. RADNR. ÚTGÁFA

Jón Davíð Ásgeirsson, Arkitekt FAI kt: 250280-5729

### JDA ehf

Fiskilóð 75 | 101 Reykjavík | S: 6929883 | jon@jda.is | www.jda.is

© JDA | ARKITEKTÚR  
 ÖLL AFNOT OG AFRITUN TEIKNINGAR AD HLUTA EDA Í HEILD ER HÁÐ SKRIFLEGU LEYFI HÖFUNDA

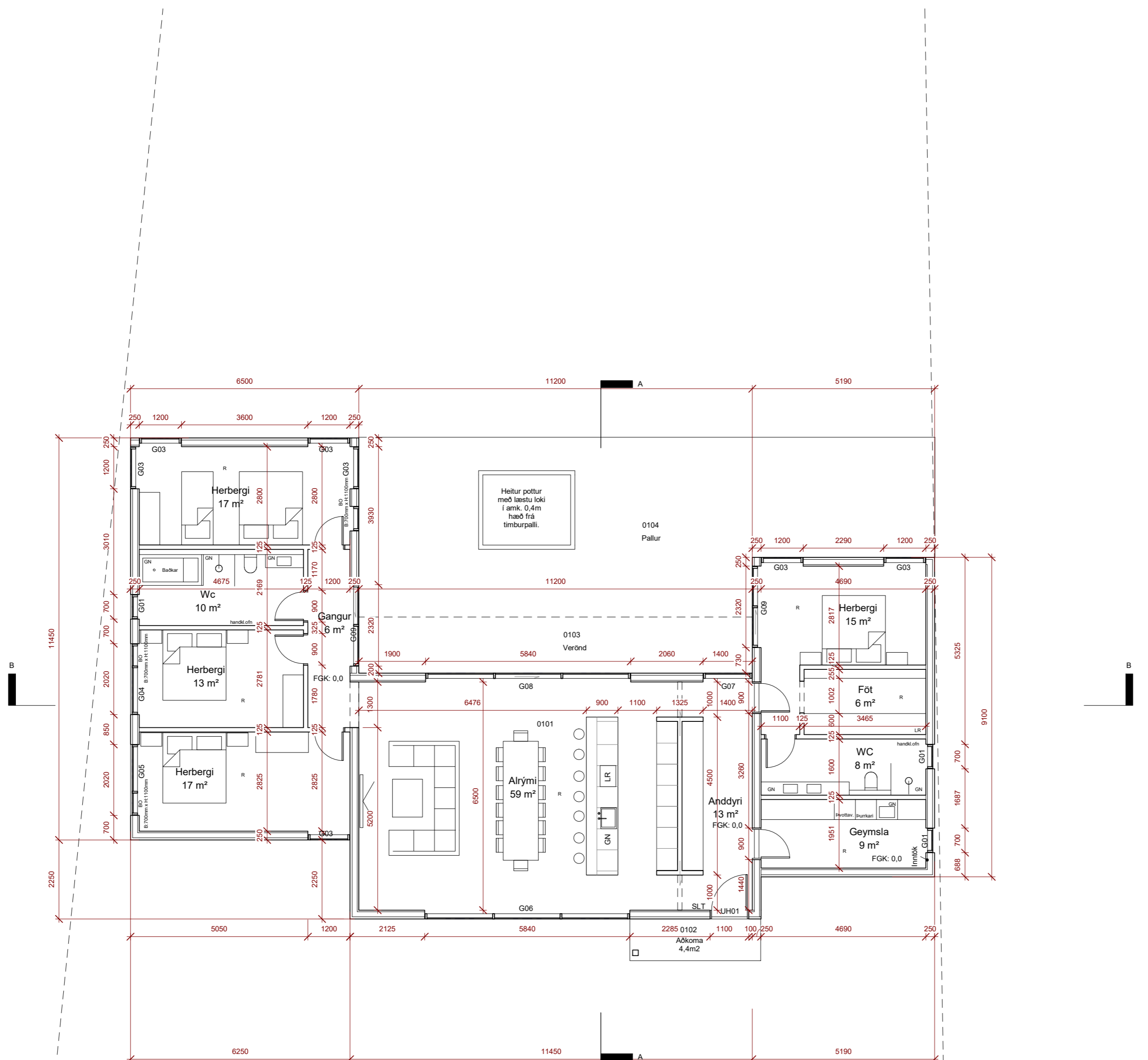

**Fyrirvari**

Öll mál eru í mm. Mælið ekki af teikningum. Öll mál athugist á staðnum.  
 Ósamræmi í teikningum og vafaatriði skal tilkynna arkitektum strax.  
 Teikning skal lesin með viðeigandi gögnum og teikningum annarra hönnuða

**Skýringar:**

- LR = Loftræsing
- GN= Gólfniðurfall
- R = Reykskynjarar
- BO=Björgunarp
- FGK= Frágengin gölfkóti
- PK= Pakkóti
- NF= Pakniðurfall
- HP= Heitur pottur með læstu loki
- SLT=Slökkvitæki

Utg.	Skýring / Breyting.	Dags.	Teiknað/Yfirfarid
------	---------------------	-------	-------------------

**Fristundarhús**

TEGUND VERKS

Birkibýggð 3, 846 Flúðum.  
 GATA/STAÐSETNING

Grunnmynd	LANDNÚMÉR:	L227459
	STAÐGR.:	8710-1-33010030
	MHL:	01
	MKV.:	1:100
	BLAÐSTÆRD:	A2
	ÚTGÁFA DAGS:	19.09.2022
TEIKNAD:	JDA	
YFIRFARID:	-	

<b>0177</b>	<b>A101</b>
VERKNR.	RADNR. ÚTGÁFA

Jón Davíð Ásgeirsson, Arkitekt FAÍ kt: 250280-5729

**JDA ehf**

Fiskislóð 75 | 101 Reykjavík | S: 6929883 | jon@jda.is | www.jda.is

© JDA | ARKITEKTÚR  
 ÖLL AFNOT OG AFRITUN TEIKNINGAR AD HLUTA EDA | HEILD ER HÁÐ SKRIFLEGGU LEYFI HÖFUNDA



Ásýnd suðvestur

1:100

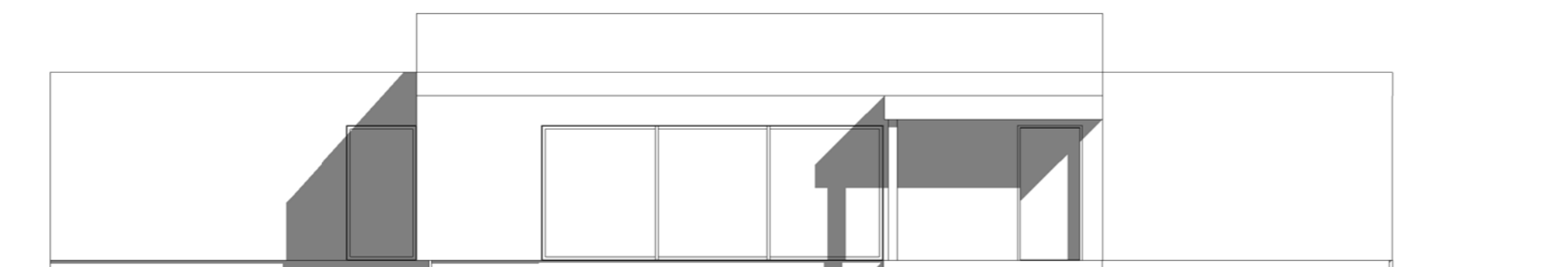

Ásýnd norðaustur

1:100

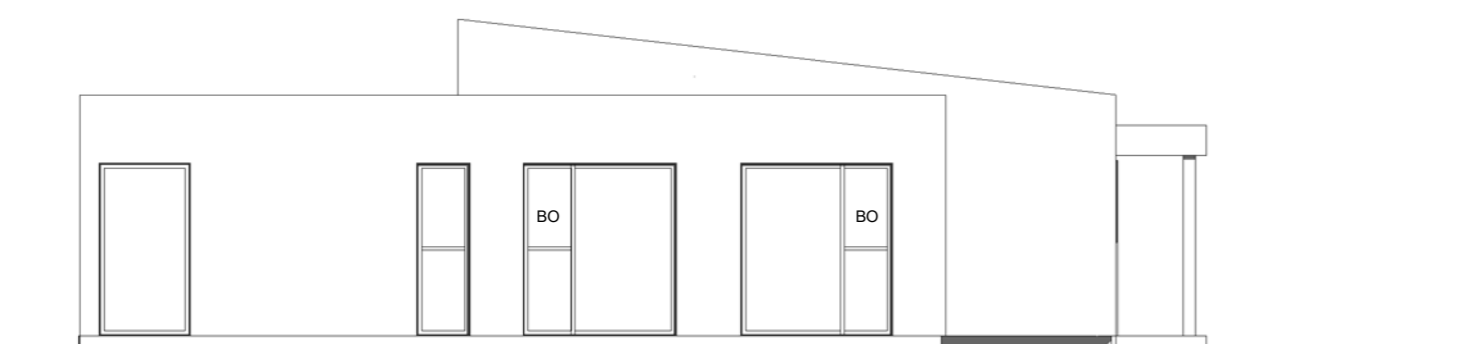

Ásýnd suðaustur

1:100

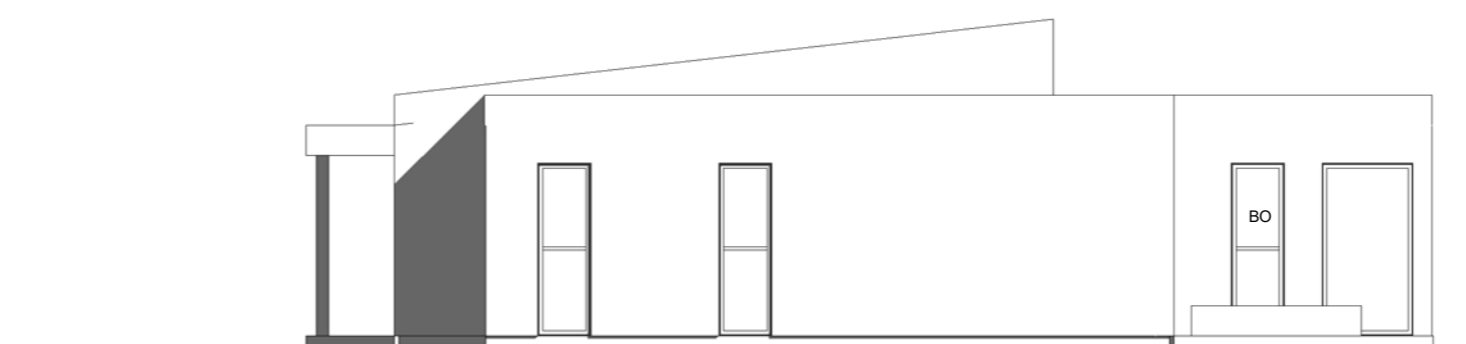

Ásýnd norðvestur

1:100

#### Fyrirvari

Öll mál eru í mm. Mælið ekki af teikningum. Öll mál athugist á staðnum.  
Ósamræmi í teikningum og vafaatriði skal tilkynna arkitektum strax.  
Teikning skal lesin með viðeigandi gögnum og teikningum annarra hönnuða

#### Skýringar:

LR = Loftræsing  
GN= Gólfniðurfall  
R = Reykskynjarar  
BO=Björgunarop  
FGK= Frágengin gólfkóti  
PK= Pakkóti  
NF= Pakniðurfall  
HP= Heitur pottur með læstu loki

Utg.	Skýring / Breyting.	Dags.	Teiknað/Yfirarið
------	---------------------	-------	------------------

#### Fristundarhús

TEGUND VERKS

Birkibýggð 3, 846 Flúðum.  
GATA/STAÐSETNING

Ásýndir

LANDNÚMÉR: L227459  
STAÐGR.: 8710-1-33010030  
MHL: 01  
MKV.: 1:100  
BLAÐSTÆRD: A2  
ÚTGÁFA DAGS: 19.09.2022  
TEIKNAD: JDA  
YFIRFARID: Checker

0177

VERKNR.

A102

RADNR. ÚTGÁFA

Jón Davíð Ásgeirsson, Arkitekt FAÍ kt: 250280-5729

#### JDA ehf

Fiskilóð 75 | 101 Reykjavík | S: 6929883 | jon@jda.is | www.jda.is

© JDA | ARKITEKTÚR  
ÖLL AFNOT OG AFRITUN TEIKNINGAR AD HLUTA EDA | HEILD ER HÁÐ SKRIFLEGU LEYFI HÖFUNDA

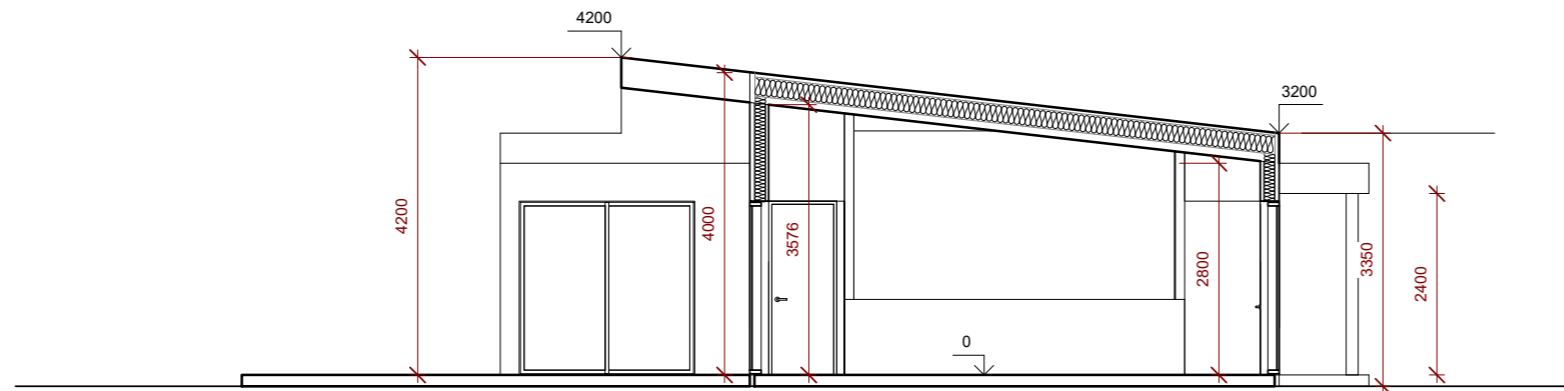

Sneiðmynd AA

1:100

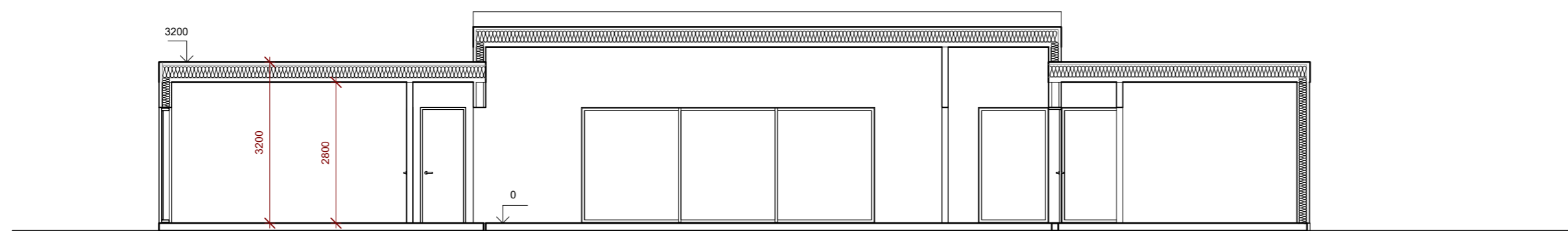

Sneiðmynd BB

1:100

**Fyrirvari**

Öll mál eru í mm. Mælið ekki af teikningum. Öll mál athugist á staðnum.  
Ósamræmi í teikningum og vafaatriði skal tilkynna arkitektum strax.  
Teikning skal lesin með viðeigandi gögnum og teikningum annarra hönnuða

**Skýringar:**

- LR = Loftræsing
- GN= Gólfniðurfal
- R = Reykskynjarar
- BO=Björgunarop
- FGK= Frágengin gólfkóti
- PK= Pakkóti
- NF= Pakniðurfal
- HP= Heitur pottur með læstu loki

Utg.	Skýring / Breyting.	Dags.	Teiknað/Yfirfarid
------	---------------------	-------	-------------------

**Fristundarhús**

TEGUND VERKS

Birkibýggð 3, 846 Flúðum.  
GATA/STAÐSETNING

Sneiðmyndir	LANDNÚMÉR:	L227459
	STAÐGR.:	8710-1-33010030
	MHL:	01
	MKV.:	1:100
	BLAÐSTÆRD:	A2
	ÚTGÁFA DAGS:	19.09.2022
	TEIKNAD:	JDA
YFIRFARID:	-	

**0177**

VERKNR.

**A103**

ÚTGÁFA

Jón Davíð Ásgeirsson, Arkitekt FAÍ kt: 250280-5729

**JDA ehf**

Fiskislóð 75 | 101 Reykjavík | S: 6929883 | jon@jda.is | www.jda.is

© JDA | ARKITEKTÚR  
ÖLL AFNOT OG AFRITUN TEIKNINGAR AD HLUTA EDA | HEILD ER HÁÐ SKRIFLEGU LEYFI HÖFUNDA

<b>Skráningartafla:</b> Birkibýggð 3, 846 Flúðum					<b>Skrásetjari:</b> Jón Davíð Asgeirsson													
<b>Landeignanúmer:</b> L227459					<b>Kennitala:</b> #####													
<b>Matshlutanúmer:</b> 01					<b>Útgáfa:</b> 5.00					<b>Dags:</b> 19.9.2022								
<b>Uppskipting og lýsing</b>					<b>Stærðir</b>													
D0	D1	D2	D3	D4	D5	D5M	D6	D7	D8	D9	D10a	D10b	D11	D12	D13	D14	D15	
Lokun	Rými hæð-röð	Notkun texti	Höfuð-flokkun	Eignar-hald	Botnflötur m²	Milliflötur m²	Stigar m²	Op m²	Brúttóflötur m²	Brúttóflötur sh < 1.8	Salarhæð min	Salarhæð max	Brúttó rúmmál m³	Nettóflötur m²	Birt flatarmál m²	Reiknitala skiptarúmmáls	Skipta-rúmmál m³	
<b>Matshluti Botn</b>					200,0	0,0	0,0	0,0	200,0	0,0				702,5	173,0	200,0		572,630
<b>1. Hæð</b>					200,0	0,0	0,0	0,0	200,0	0,0				662,5	173,0	200,0		
A	0101	<b>Sumarhús</b>	N	0101	200,0				200,0		3,20	4,00	662,5	173,0	200,0	3,31	572,630	
B	0102	<b>Aðkoma</b>	U	0101	4,4				4,4		3,00	3,00						
B	0103	<b>Verönd</b>	U	0101	17,8				17,8		4,00	4,20						
C	0104	<b>Pallur</b>	U	0101	94,0				94,0									
<b>Athugasemdir</b>																		
<b>Sameignir sumra</b>																		
	Eignar-hald	Notkun texti	Y-eignarhald	Notkun texti	Reikni-regla	Eignarhlutur												
Skiptarúmmál																		
	Eignar-hald	Notkun texti	Birt flatarmál m²	Sereign m² án sameignar	Sereign sameign m²													
	0101	<b>Sumarhús</b>	200,0	572,630	572,630													
	<b>Alls</b>		<b>200,0</b>	<b>572,630</b>	<b>572,630</b>													
<b>Botnplata</b>																		
	Löð m²	Botnplata m²	Botnplata m²	Úrveggir m²	Par af: Utvegga- og dyraop m²	Pak m²	Par af: Pakutveggar og þakop m²	Efsti hæðarkóti	Ummal ofanjarðar									
<b>Matshluti</b>	6680,5	40,0	200,0	0,0	0,0	233,0	0,0	4,5	0,0									
<b>Hjúpflétir</b>																		
	<b>Yfirlit</b>	D5 Botnflötur m²	D5M milliflötur m²	D7 op m²	D8 Brúttóflötur m² með V og F	D9 Brúttóflötur undir 1,8 m með V og F	D11 Brúttórúmmál m³	D12 Nettóflötur m²	D13 birt flatarmál m²									
	A rými	200,0			200,0		662,5	173,0	200,0									
	Svalir A lokun																	
	B rými	22,2			22,2													
	C rými	94,0																
	Fylgirými (F)																	
	Afgangsrými (V)																	
	Botnplata						40,0											
	<b>Samtals:</b>	<b>316,2</b>	<b>0,0</b>	<b>0,0</b>	<b>222,2</b>	<b>0,0</b>	<b>702,5</b>	<b>173,0</b>	<b>200,0</b>									
Flatarmál nýtingarhlutfalls er A rými + B rými, undanskilið er brúttóflatarmál rýma með salarhæð lægri en 1,8 m, samkvæmt skipulagsreglugerð 2013 (breyting var gerð 2016). Notkun rýma hefur ekki áhrif á útreikning nýtingarhlutfalls.																		
	Flatarmál til útreiknings nýtingarhlutfalls				m²	Löð m²	Hlutfall											
					222,2	6.680,5	0,03											

**Fyrirvari**  
Öll mál eru í mm. Mælið ekki af teikningum. Öll mál athugist á staðnum.  
Ósamræmi í teikningum og vafaatriði skal tilkynna arkitektum strax.  
Teikning skal lesin með viðeigandi gögnum og teikningum annarra hönnuða

Utg.	Skýring / Breyting.	Dags.	Teiknað/Yfirarið
<b>Fristundarhús</b>			
TEGUND VERKS			
Birkibýggð 3, 846 Flúðum.			
GATASTADSETNING			
Skráningartafla	LANDNÚMÉR:	L227459	
	STAÐGR.:	8710-1-33010030	
	MHL:	01	
	MKV.:	1:100	
	BLAÐSTÆRD:	A2	
	ÚTGÁFA DAGS:	19.09.2022	
	TEIKNAD:	JDA	
	YFIRFARID:	-	
<b>0177</b>	<b>A104</b>		
VERKNR.	RADNR.	ÚTGÁFA	

Jón Davíð Asgeirsson, Arkitekt FAÍ kt: 250280-5729

**JDA ehf**  
Fiskilóð 75 | 101 Reykjavík | S: 6929883 | jon@jda.is | www.jda.is

© JDA | ARKITEKTÚR  
ÖLL AFNOT OG AFRITUN TEIKNINGAR AD HLUTA EDA | HEILD ER HÁÐ SKRIFLEGGU LEYFI HÖFUNDA