

Stærðir (sumarhús mhl 01):

Brúttó Flatarmál	139,7 m <sup>2</sup>
Nettó Flatarmál	117,0 m <sup>2</sup>
Brúttó rúmmál	412,2 m <sup>3</sup>

Stærðir (gestahús mhl 02):

Brúttó Flatarmál	36,9 m <sup>2</sup>
Nettó Flatarmál	28,7 m <sup>2</sup>
Brúttó rúmmál	106,6 m <sup>3</sup>
Stærð lóðar	6400 m <sup>2</sup>

NHL

Nýtingarhlutfall (sumarhús)	0,02
Nýtingarhlutfall (gestahús)	0,006
Nýtingarhlutfall (samtals)	0,026

Byggingalýsing, Kiðjberg lóð 18, Hlíð.  
Lóð #: L229555  
Staðgreinir: 88719-1-50010180  
Lýsing:  
Húsið stendur frístundabyggð í landi Kiðjbergs í Grímsnesi.

Húsið er heilsáhrshús auk geymslu fyrir golfbíla á einni hæð, einingahús innflutt frá Eistlandi sem fest verður við staðsteyptar undirstöður. Upprunalegur hönnuður er Søren Rasmussen (ONV Arkitekter)

Framleiðsla timbureininga er gæðavottuð samkvæmt ISO 9001 staðli. ISO skirteinisnúmer framleiðanda : MSC-9-158  
Útgáfudagur skirteinis: 05 júní 2020  
Gildistími skirteinis til : 04 júní 2023  
(Útgáfa upprunalegs skirteinis 05 júní 2014)  
Allt byggingarefni og íhlutir sem notað er í framleiðslu timbureininga er CE vottað. Sökkjar og botnplötur eru staðsteyptar, járnþentar og einangraðar að innanverðu með 100 mm plasteinangrun.

Útveggi eru timburveggi byggðir úr 45x145 mm burðarvið úr styrkleikaflokki T1, holrými fyllt einangrun. Útveggjaklæðning er 21x95 liggjandi timburborð í ljósum lit. Innan á útveggjagrand skal koma fyrir rakavarnarlagi. Grindur eru festar niður við sökkulveggi með vinklum og múrboltum.

Gluggar og hurðir eru úr PVC. Allt gólfsitt gler skal vera öryggisgler. Lagnagrind er 45x45 mm einnig fyllt einangrun. Að utan er húsið klætt 21x95 mm vatnssklæðningu í ljósum lit.

Burðarvirki þaks eru Kerto þaksperrur 45x300 sem leggjast ofan á útveggi. Ofan á sperrur skal klæða með 18 mm krossvið. Tvö lög af þakpappa í Flokki T eru brædd ofan á krossvið og upp á þakkanta. Í hvert sperrubil skal koma fyrir 2 stk útlöftunarrörum með flugnaneti. Einangrað er í sperrubil með 225 mm glerull. Neðan á sperrur skal koma fyrir rakavarnarlagi. Loftun þaks er gegnum 25 mm rauf bakvið útveggjaklæðningu. Rauf er lokað með skordýraneti. Byggingarefni glugga og hurða er ál/tré  
Innveggir eru hefðbundnir gipsveggir, byggðir upp af málmstöðum 45x95 mm fyllt einangrun og klætt 2x gipslagi. Bakvið innréttingar skal setja 13 mm krossvið/spónaplötu. Allar klæðningar í flokki 1.

Húsið er kynnt með hitaveitu. Allar lagnir eru leiddar ýmist í gólflötu eða í lagnagrind útveggi. Tryggja skal að hitastig á töppunarstöðum fari ekki yfir 65°C. Skólpi er leitt í rotþró sem staðsett er sunnan við hús. Þjónusta við rotþró er frá aðkomuvegi. Efstá brún setlaugar skal a.m.k vera í 400 mm hæð yfir göngusvæði.

Húsið er einnar hæðar frístundahús í notkunarflokki 3. Samtengdir reykskynjarar, slökkvitæki og flóttaleiðir í samræmi við uppdrátt. Björgunarop eða útihurðir eru á svefnrymum. Brunahólfanir El-60 milli íbúðar og geymslu. Brunahólfanir útveggi er a.m.k R90 og brunahólfanir burðarvirkis þaks er a.m.k R60. Allar klæðningar skulu vera í flokki 1.

Eldstæði skal hitaeinangra til varnar húðbruna og tengist reykhláf úr óbrennanlegu efni, vörðu gegn tæringu. Þverskurðarflatarmál reykhláfs skal vera óbreytt frá botni til topps. Að öðru leyti er vísað í gr. 9.6.5 og 9.6.6 í byggingarreglugerð og staðla sem listaðir eru á sniði A-A. Auðkenni um staðsetningu frístundahússins skal komið fyrir utandyra á útvegg. Í geymslu skal koma fyrir útlöftun við gólf.

Lóð er 6400 m<sup>2</sup>, aðkoma og göngustígur verður lögð malarlagi. Gert er ráð fyrir fjórum bílastæðumi. Lóð verður ræktuð. Gróður verður í lóðarmörkum og gróðurbeð verður við aðkomu. Sorp verður flutt í þar til gerð sorpgerði frístundabyggðarinnar.

Hæðarkótar eru afstæðir og miðast við að frágengið gólf sé í kóta 10.00. Mál á grunnmynd og sniði eru í m.

Hönnunarstjóri er Guðmundur Árni Þórðarson, kt:120986-3769.

Afstöðumynd  
Mkv = 1:500

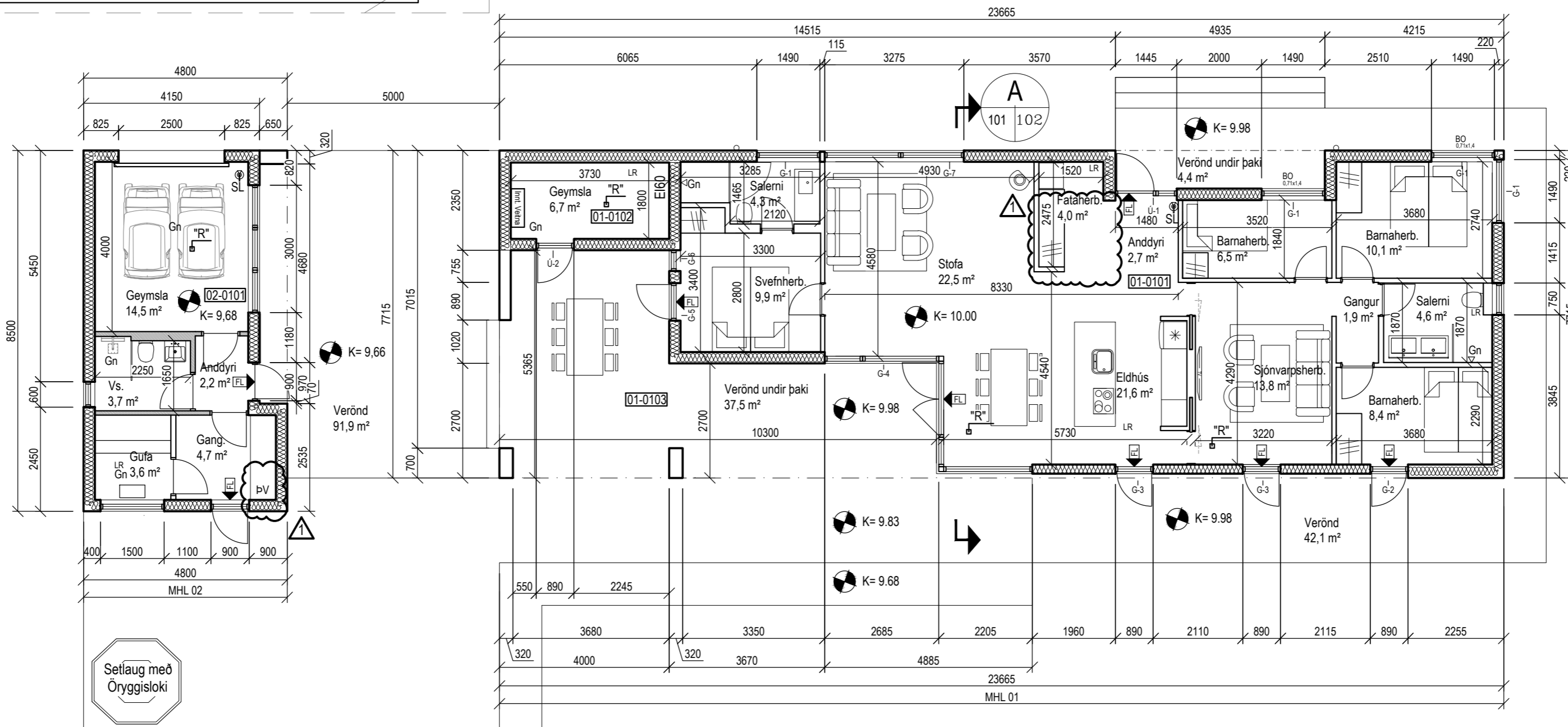
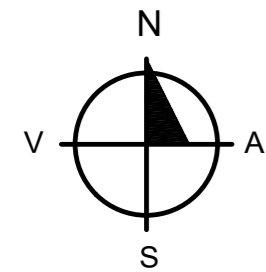

Grunnmynd  
Mkv = 1:100

SKÝRINGAR:

SL	Slökkvitæki
"R"	Reykskynjari
(A)-El-60	Skil Brunahólfa
FL	Flóttaleið
BO	Björgunarop
GN	Gólfníðurfall
LR	Loftræsing
BS	Brunaslanga
SV	Skolvaskur

21.08.2023 Bygging & millveggjum / anddyri. Þvottavél bari v01 MH02

BR. DMGS. BREYTING

REKIN. TEKIN.

GLÓRA  
HÖNNUN | RÁÐGJÖF | AETLANIR

Porleifur Björnsson 030673 3799  
Byggingaráðgjafi BFI  
Hafnarhóla 27a 230 RNB  
Sími: 421 7562 780 4400  
Póstfang: info@glora.is

KIÐJABERG, LÓÐ 18  
GRÍMSNES OG GRAFNINGSHREPPUR

AFSTÖÐUMYND, GRUNNMYND  
BYGGINGARLÝSING OG STÆRDIR

HÖNNUNARTEKNI. Guðmundur Árni Þórðarson  
ATH.

KV. 120986-3769  
REYKJAVÍK 22112021