

Afstöðumynd 1:500

Byggingarlýsing

Burðarvirki og uppbygging

Almenn lýsing: Húsið er sumarhús á einni hæð með áfastri geymslu.

Undirstöður: Byggingin er grunduð á þjappaða malarfyllingu eða klöpp. Sökkklar eru staðsteyptir.

Botnplata er staðsteypt. Einangrun innan á sökkla og undir plötur er 100mm polyester einangrun.

Veggir: Berandi útveggir eru úr forsteyptum veggjaeiningum. Innrabyrði, 150mm er berandi en ytra byrði, 70mm er veðurkápa. Á milli steyptra laga er 100mm polyester einangrun.

Þak: Þak er viðsnúið, staðsteypt plata með ásoðnum asfalt dúk, harðpressaðri plasteinangrun og gróðurþekju.

Frágangur utanhúss

Veggir: Að utan eru veggirnir með ómeðhöndluðu steypu yfirborði en enndregnir veggir til suðurs og austurs og við inngang eru klæddir lerkí. Að innan eru útveggir heilsarslaðir og málaðir.

Þak: Þak er einangrað með harðpressaðri plasteinangrun. Þar ofan á er lagður gróðurdukur og að lokum gróðurþekja sem er að megninu til lynggróður.

Gluggar og hurðir: Gluggar eru ál/tré. Þar sem við á eru gluggar með björgunaropi. Allt gler skal vera K-gler, með a.m.k. 16mm loftbili og 12mm loftbili í opnanlegum fögum. Útihurðir verða úr ál/tré af viðurkenndri gerð. Gluggar, hurðir og rennihurðir sem eru <600mm frá gólfi eru með lagskiptu eða hertu gleri að innan- og utanverðu.

Litaval: Húsið verður í steypulit (borðaklæðningar áferð) lit og viðarklætt í innskotum, með lerkí sem gránar á náttúrulegan hátt. Lerkíð er klætt á listagrind sem kemur utan á steypa kápu

Einangrunargildi

Kólnunartölur verða að lágmarki skv. kröfum byggingarreglugerðar og skulu reiknaðar samkvæmt ÍST 66:2008. Útveggir verða einangraðir með 100mm plasteinangrun. Þak verður einangrað með 200mm harðpressaðri einangrun. veggjeininga. Gluggar eru dókkgráir að utanverðu.

Kólnunartölur, U-gildi

Gólf á fyllingu:

Útveggir:

Þak:

Gluggar:

Hurðir:

Útveggir, vegið meðaltal:

Reglugerð

0,3 W/m2 K

0,4 W/m2 K

0,2 W/m2 K

2,0 W/m2 K

3,0 W/m2 K

0,85 W/m2 K

Reiknað

0,25 W/m2 K

0,24 W/m2 K

0,16 W/m2 K

1,5 W/m2 K

1,7 W/m2 K

0,62 W/m2 K

Frágangur innanhúss

Innveggir: Léttir innveggir eru úr blikkgrind með steinull og tvöfaldrí klæðningu beggja vegna; krossvið í neðra lagi en gífs í því efra. Í votrymum skulu bæði klæðningarlögín vera úr rakapölnu gífs. Berandi veggir eru forsteyptir sjónsteypuveggir.

Klæðningar: Klæðningar samkvæmt JST EN 13501. Allar klæðningar íbúðar skulu vera a.m.k. í flokki 2.

Hljóðvist

Hljóðvist í húsinu verður í samræmi við gildandi byggingarreglugerð, nr. 112 og í samræmi við JST45 og eigi lakari en í flokki C.c

Lagnir

Inntök: Inntök veitna eru í skemmu. Húsið er hitað upp með hitaveitu. Gólfniðurföll eru í votrymum.

Neysluvatn: Neysluvatn verður lagt í álpex rörum í plötum að tengistöðum. Hámarkshiti neysluvatns verður ekki hærrí en 60°C

Frárennsli: Rotþró, a.m.k. 3.750l er austan við húsið.

Hítalagnir: Hitakerfi er gólfhitakerfi með varmaskipti og kista staðsett í bílskúr. Handklæðaofnar eru á baðherbergjum.

Almennar upplýsingar

Staðsetning: Kíðjabergr 26 - Hlíð, Grímsnes- og Grafningshreppur

Almenn lýsing: Sumarhús á einni hæð

Matshluti: 1

Staðgreinir: 8719-1-50010260

Landnúmer: L229563

Helstu stærðir (brúttó)

	Flatarmál	Rúmmál
Botnplata:	-	38,2 m ³
Sumarhús:	163,6 m ²	507,2 m ³
Geymsla:	27,2 m ²	84,3 m ³
Samtals:	190,8 m ²	629,7 m ³

Flatarmál lóðar: 6400 m²

Nýtingarhlutfall: 0,03

Loftræsting: Loftræsting er með blandaðri aðferð, opnanleg fög og vélræn. Vélræn loftræsting er í gluggalausum rýmum og votrymum.

Brunavarnir

Brunaskil, EI60, eru á milli sumarhúss og geymslu

Búnaður: Komið verður fyrir reykskynjurum í holi, stofum, herbergjum og þvottahúsi. Slökkvitæki verða í holi, í þvottahúsi og skemmu. Einnig er eldvarnarteppi í eldhúsi.

Flóttaleiðir: Greiðar leiðir eru úr húsinu, frá holi, gangi og stofum. Björgunarop (svalahurðir) eru í öllum svefnherbergjum. Gönguhurð er í geymsluhurð.

Brunamótstaða: Klæðningar verða í a.m.k. í flokki 2 (ekki lakari).

Arinn: Frágangur á eldstæði og reykröri skal vera í samræmi við grein 9.6.5 og 9.6.6 byggingarreglugerðar

Öryggi

Í húsinu verða læsanlegir skápar fyrir lyf og hættuleg þvottaefni og hreinsiefni.

Frágangur lóðar

Aðkoma og bílastæði á lóð eru sbr. afstöðumynd. Hellulögð verönd verður við suðvesturhlíð hússins. Gönguleiðir í aðkomu eru hellulagðar en bílastæði eru malarlögð.

Annað

Sorpi skal skilað samkvæmt reglum sveitarfélagsins hverju sinni.

Auðkenni um staðsetningu frístundahúss sem gefa má til neyðarlínu skal vera utan dyra, á útvegg. Staðsetning í samráði við eigendur og arkitekt.

Fyrirvari:

Teikning skal lesin með viðeigandi teikningum, verklýsingum og öðrum gögnum sérhönnuða burðarvirkis, lagna og rafmagns.

Mál skulu sannreynd á staðnum áður en smíði hefst og skal allt misræmi teikningum tilkynnst arkitektum strax.

Öll mál á teikningu eru í millimetrum. Mælið ekki af teikningu.

Breyting:	Dags:	Lýsing:
A	21.06.22	Byggingarlýsing uppfærð eftir ath.semdir bygg.fulltr. Rotþró sett inn á upprátt Sorp tekið út
B	06.07.22	Byggingarlýsing uppfærð

Hönnunarstjóri:

Steinþór Kári Kárasón
Arkitekt EPFL-FAI

Kt. 160867 5319
steinthor@kurtogpi.is

Óðinsgata 7
101 Reykjavík / Iceland
www.kurtogpi.is

T: (354) 552 0252
F: (354) 552 9252
info@kurtogpi.is

Ásmundur H. Sturluson
Arkitekt FAI

Kt. 280765 2959
asmundur@kurtogpi.is

Steinþór Kári Kárasón
Arkitekt EPFL-FAI

Kt. 160867 5319
steinthor@kurtogpi.is

Verk:

Kíðjabergr 26, Hlíð

Teikning:

Afstöðumynd og byggingarlýsing

Unnið:	Dags:
JHS/SKK	25.05.2022

Mælikvarði:	Útgáfa:
1:500 @A2	Aðaluppdrættir

Númer:	Breyting:
250_B_101	B

Fyrirvari:

Teikning skal lesin með viðeigandi teikningum, verklýsingum og öðrum gögnum sérhönnuða burðarvirkis, lagna og rafmagns.

Mál skulu sannreynð á staðnum áður en smíði hefst og skal allt misræmi teikningum tilkynnst arkitektum strax.

Öll mál á teikningu eru í millimetrum. Mælið ekki af teikningu.

Breyting:	Dags:	Lýsing:
A	21.06.22	Útgeymsla og B-rými skráð. Skemma mjókkuð. Leikherbergi minnkað. Sorp tekið út. Rotbró bætt inn á uppdrátt
B	06.07.22	"Geymsla" í stað "Skenmu"

Hönnunarstjóri:

Steinþór Kári Kárason
Arkitekt EPFL-FAI

Kt. 160867 5319
steinthor@kurtogpi.is

Óðinsgata 7
101 Reykjavík / Iceland
www.kurtogpi.is

T: (354) 552 0252
F: (354) 552 9252
info@kurtogpi.is

Ásmundur H. Sturluson
Arkitekt FAI

Kt. 280765 2959
asmundur@kurtogpi.is

Steinþór Kári Kárason
Arkitekt EPFL-FAI

Kt. 160867 5319
steinthor@kurtogpi.is

Verk:

Kiðjabeig 26, Hlíð

Teikning:

Grunnmynd

Unnið:
JHS/SKK

Dags:
25.05.2022

Mælikvarði:
1:100 @A2

Útgáfa:
Aðaluppdrættir

Númer:
250_B_111

Breyting:
B

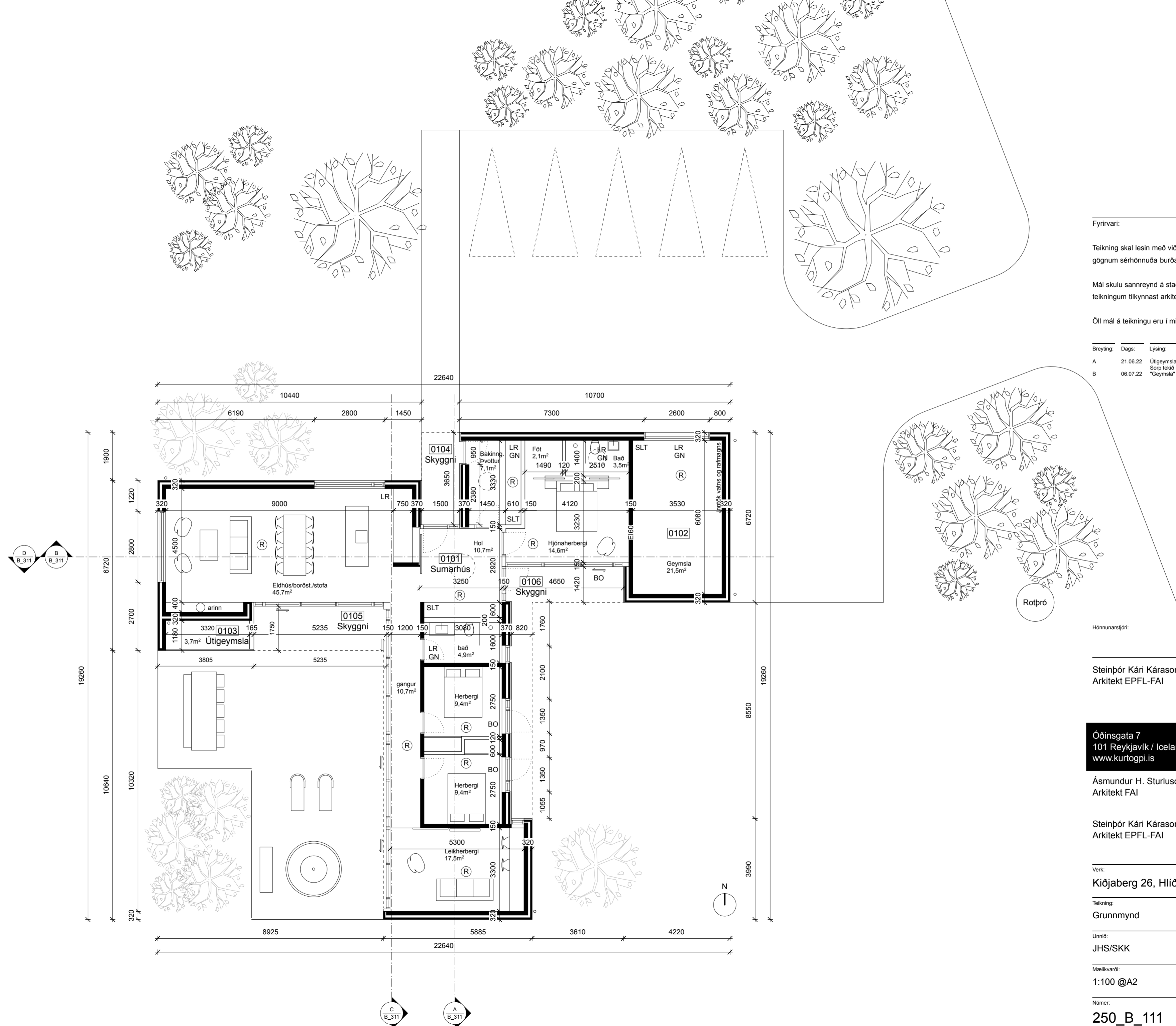

kurtogpi

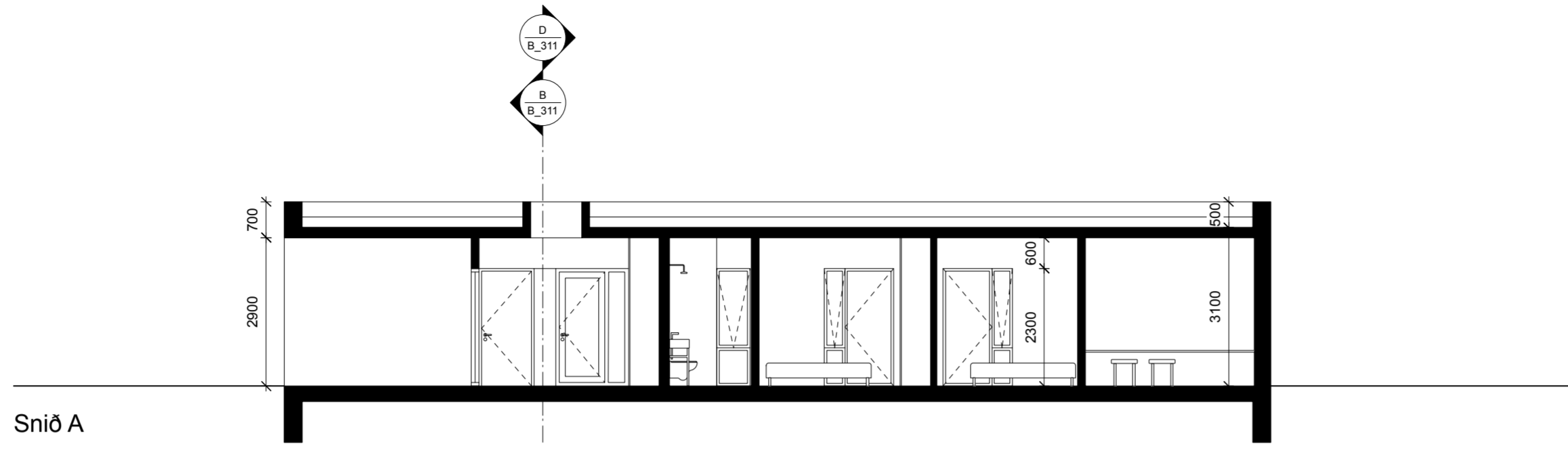

Snið A

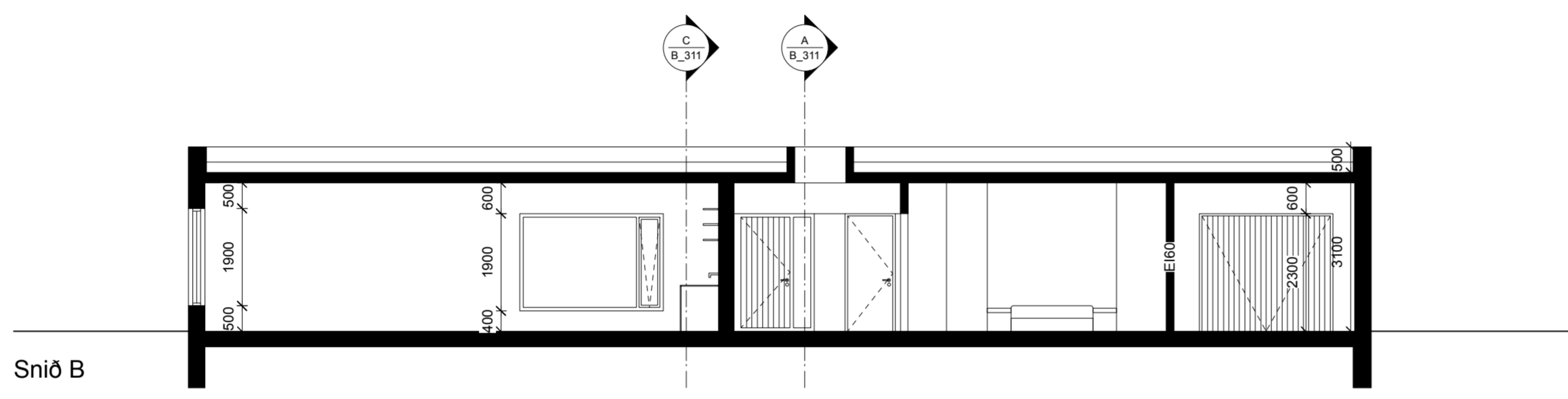

Snið B

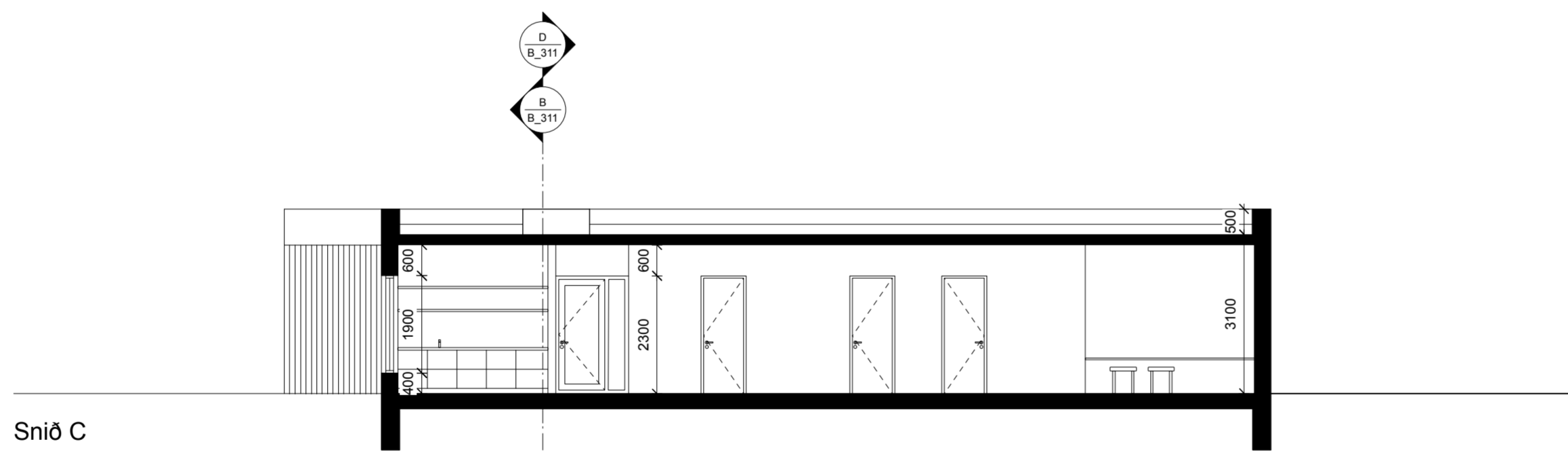

Snið C

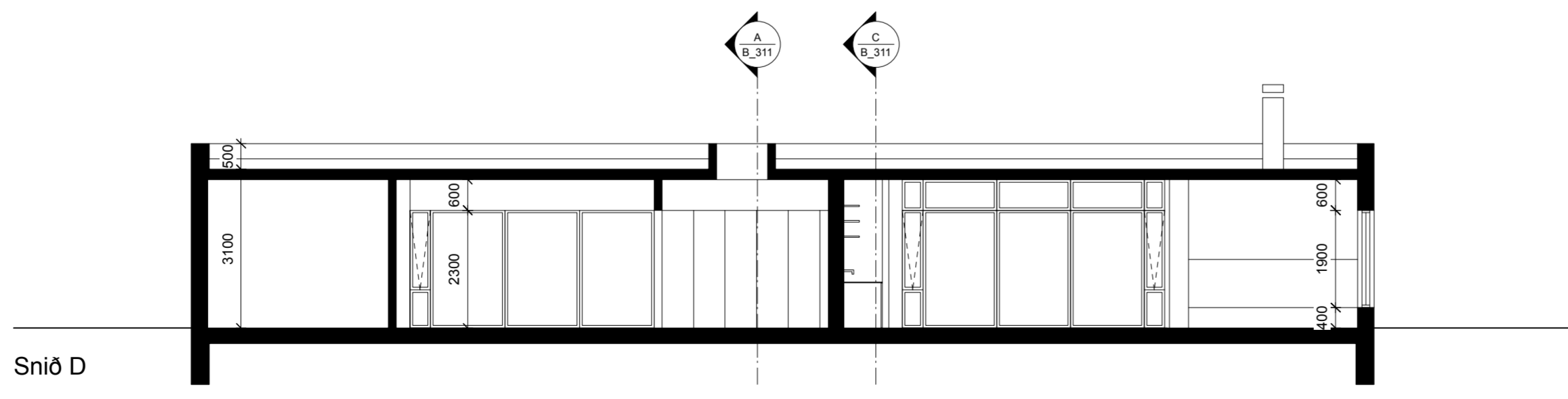

Snið D

Fyrirvari:

Teikning skal lesin með viðeigandi teikningum, verklýsingum og öðrum gögnum sérhönnuða burðarvirkis, lagna og rafmagns.

Mál skulu sannreynð á staðnum áður en smíði hefst og skal allt misræmi teikningum tilkynnst arkitektum strax.

Öll mál á teikningu eru í millimetrum. Mælið ekki af teikningu.

Breyting:	Dags:	Lýsing:
A	01.06.22	Snið uppfærð

Hönnunarstjóri:

Steinþór Kári Kárason
Arkitekt EPFL-FAI
Kt. 160867 5319
steinthor@kurtogpi.is

Óðinsgata 7
101 Reykjavík / Iceland
www.kurtogpi.is
T: (354) 552 0252
F: (354) 552 9252
info@kurtogpi.is

Ásmundur H. Sturluson
Arkitekt FAI
Kt. 280765 2959
asmundur@kurtogpi.is

Steinþór Kári Kárason
Arkitekt EPFL-FAI
Kt. 160867 5319
steinthor@kurtogpi.is

Verk:
Kíðjablegg 26, Hlíð

Teikning:
Snið

Unnið:
JHS/SKK
Dags:
25.05.2022

Mælikvarði:
1:100 @A2
Útgáfa:
Aðaluppdrættir

Númer:
250_B_311
Breyting:
A

Kurtogpi

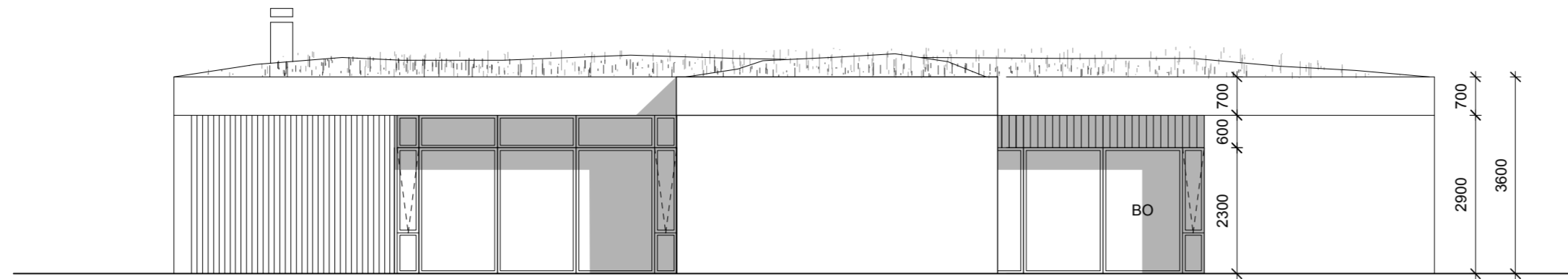

Útlit suður

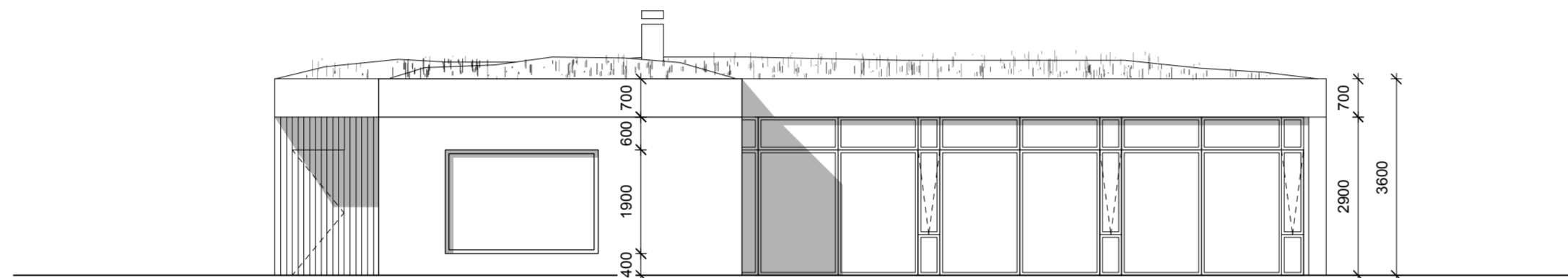

Útlit vestur

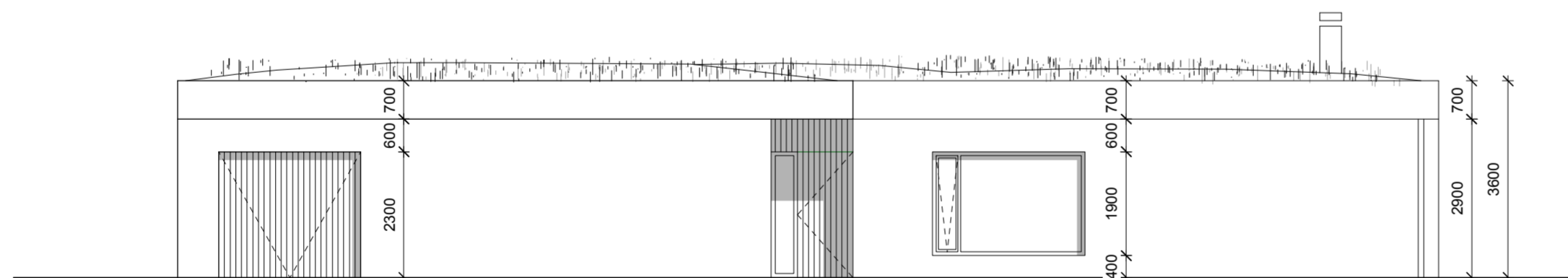

Útlit norður

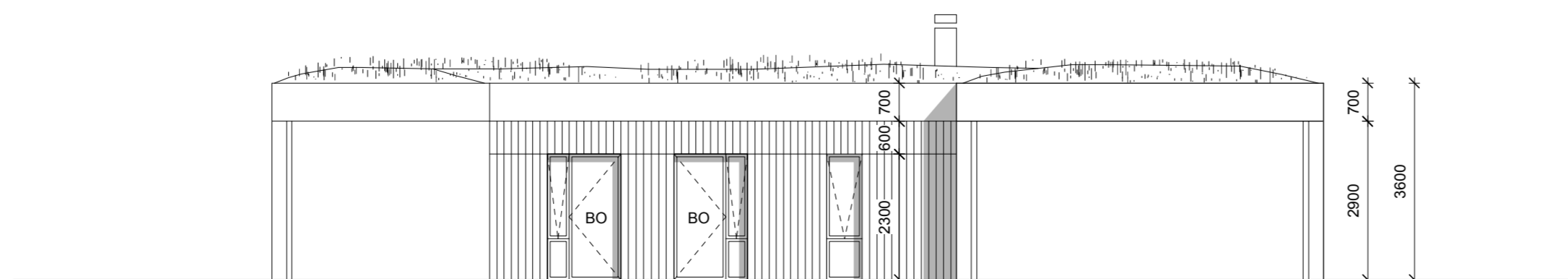

Útlit austur

Fyrirvari:

Teikning skal lesin með viðeigandi teikningum, verklýsingum og öðrum gögnum sérhönnuða burðarvirkis, lagna og rafmagns.

Mál skulu sannreynð á staðnum áður en smíði hefst og skal allt misræmi teikningum tilkynnast arkitektum strax.

Öll mál á teikningu eru í millimetrum. Mælið ekki af teikningu.

Breyting:	Dags:	Lýsing:
A	01.07.22	Útlit uppfærð

Hönnunarstjóri:

Steinþór Kári Kárason Arkitekt EPFL-FAI	Kt. 160867 5319 steinthor@kurtogpi.is
--	--

Óðinsgata 7 101 Reykjavík / Iceland www.kurtogpi.is	T: (354) 552 0252 F: (354) 552 9252 info@kurtogpi.is
---	--

Ásmundur H. Sturluson Arkitekt FAI	Kt. 280765 2959 asmundur@kurtogpi.is
---------------------------------------	---

Steinþór Kári Kárason Arkitekt EPFL-FAI	Kt. 160867 5319 steinthor@kurtogpi.is
--	--

Verk:

Kiðjaberg 26, Hlíð

Teikning:

Útlit

Unnið:	Dags:
JHS/SKK	25.05.2022

Mælikvarði:	Útgáfa:
1:100 @A2	Aðaluppdrættir

Númer:	Breyting:
250_B_411	A

Kurtogpi

