

Afstöðumynd
1 : 500

Skýringar

- GN Gólfniðurfali
- SL Slökkvitæki
- RS Reykskynjar
- RL Rýmingaleið
- BO Björgunarpop
- Kóti á sniði
- Kóti á grunnmynd
- Loftræsrist/rauf í eða undir hurðafleka
- H Lífrænt hreinsivirki
- ET Eldvarnarteppi

Hnit byggingareita

1. X = 411585.00 Y = 371179.34
2. X = 411599.00 Y = 371179.34
3. X = 411599.00 Y = 371163.34
4. X = 411585.00 Y = 371163.34
5. X = 411561.01 Y = 371167.37
6. X = 411575.01 Y = 371167.37
7. X = 411575.01 Y = 371151.37
8. X = 411561.01 Y = 371151.37
9. X = 411537.01 Y = 371155.41
10. X = 411551.01 Y = 371155.41
11. X = 411551.01 Y = 371139.41
12. X = 411537.01 Y = 371139.41

Útg.	Dags.	Skýring	Br.af.
Al-Hönnun ehf <small>Leynisbraut 37 - 300 - Akranes GSM: 862-9933 - F: 431-3445 Kt: 650700-2440 ranniliasig@simnet.is - www.alhonnun.is</small>			
Verkheiti			
Heimilisfang:			
SKÓGSNES 2			
Verkeign:			
GISTIHÚS			
Landnúmer:	L229833	Staðgreinir:	
ADALUPPDRETTIR <small>Bláastærð: A1</small>			
AFSTÖÐUMYND			
Samþykkt:		Kt: 090157-2489	
Hannað af:	RBS	Matshluti:	
Telknað af:	GS	Mælikvarði:	As indicated
Yfirarið af:		Dagsetning:	09.06.2023
23-110-		- - - A	101
<small>Verkúmer</small>	<small>Svæði</small>	<small>Afangi</small>	<small>Abýrgð</small>
<small>Númer</small>	<small>Útgáfa</small>		
HÖNNUNUR ASKILUR SÉR ALLAN RETT A TERNINGUM - FJÓLFÖLDUN ER HÁÐ SKRIFLEIÐU SAMÞYKKI			

Greinargerð (byggingarlýsing):

a. Almenn:

Göluheiti: Skógsnes, 801 Selfoss Landeignanúmer: L229833 Mhl: 01/02/03

Hnit byggingareila

- 1. X = 411585.00 Y = 371179.34
2. X = 411599.00 Y = 371179.34
3. X = 411599.00 Y = 371163.34
4. X = 411585.00 Y = 371163.34
5. X = 411581.01 Y = 371167.37
6. X = 411575.01 Y = 371167.37
7. X = 411575.01 Y = 371151.37
8. X = 411581.01 Y = 371151.37
9. X = 411537.01 Y = 371155.41
10. X = 411551.01 Y = 371155.41
11. X = 411551.01 Y = 371139.41
12. X = 411537.01 Y = 371139.41

Sótt er um leyfi til að byggja brjú eins gistihús úr forsmíðuðum einingum á landinu Skógsnesi 2, í Flóahreppi eins og meðfylgjandi uppdættir sýna.

b. Starfsemi og notkun:

Um er að ræða mannvirkni í notkunarflokki 4, Gistihús. Fjöldi íbúa er áætlað 54.

c. Helstu stærðir:

Matshluti 01

Table with 8 columns: Yfirlit, D5, D6M, D7, D8, D9, D11, D12, D13. Rows include A rými, Sveitir A lokun, B rými, C rými, Gæðingarni (F), Afgangssými (V), Botnplata, Samtals.

Flatarmál nýtingarhlutfalls er A rými + B rými, undanskilið er brúttóflatarmál rýma með salarhæð lagri en 1,8 m, samkvæmt skipulagsreglugerð 2013 (breyting var gerð 2016). Notkun rýma hefur ekki áhrif á útreikning nýtingarhlutfalls.

Flatarmál til útreiknings nýtingarhlutfalls: 46,7 113.000,0 0,00

Matshluti 02

Table with 8 columns: Yfirlit, D5, D6M, D7, D8, D9, D11, D12, D13. Rows include A rými, Sveitir A lokun, B rými, C rými, Gæðingarni (F), Afgangssými (V), Botnplata, Samtals.

Flatarmál nýtingarhlutfalls er A rými + B rými, undanskilið er brúttóflatarmál rýma með salarhæð lagri en 1,8 m, samkvæmt skipulagsreglugerð 2013 (breyting var gerð 2016). Notkun rýma hefur ekki áhrif á útreikning nýtingarhlutfalls.

Flatarmál til útreiknings nýtingarhlutfalls: 46,7 113.000,0 0,00

Matshluti 03

Table with 8 columns: Yfirlit, D5, D6M, D7, D8, D9, D11, D12, D13. Rows include A rými, Sveitir A lokun, B rými, C rými, Gæðingarni (F), Afgangssými (V), Botnplata, Samtals.

Flatarmál nýtingarhlutfalls er A rými + B rými, undanskilið er brúttóflatarmál rýma með salarhæð lagri en 1,8 m, samkvæmt skipulagsreglugerð 2013 (breyting var gerð 2016). Notkun rýma hefur ekki áhrif á útreikning nýtingarhlutfalls.

Flatarmál til útreiknings nýtingarhlutfalls: 46,7 113.000,0 0,00

Sjá nánar skráningartöflu

d. Stærð lóðar, nýtingarhlutfall:

Lóðarstærð: 113000.0 m²
Nýtingarhlutfall: 137,1/113000.0 = 0.00
2 bílastæði eru innan lóðar.

e. Burðarvirki:

Húsið er grundað á fyllingu með steyptum bitum og timburgólf. Þar fyrir ofan er hefðbundið timburhúsi. Í útvæggjum er 45x145mm burðarvirki, klæddur með krossvið til vindstíflingar og til vindlokunar. Í gólf er 45x220mm burðarvirki klæddur að ofan með 22mm notúbum rakavörðum gólfþöpnótum. Í þaki er 45x245mm burðarvirki. Húsið flokkast í A flokk hvað varðar svignun burðarvirka.

f. Útanhúsfurðingur og litavali:

Útveggir – Veðurkúpa er standandi timbur, ljós brún að lit. Þak - ofan á timbursperru kemur 25mm borðklæðning og þar fyrir UV varin PVC þakdúkur. Gluggar og úthurðar eru úr timbi. Gler er þrefallt einangrunargler. Litur glugga og dökk grát. Verkemjandi framleiðdir gluggar og úthurðir skulu vera CE vottðar. Glergjólr gluggar skulu stögregnsprófaðir samkvæmt IST EN 1027. Gluggi og hurð skil standast þrófunarlág sem er að lágmarki 1100 Pa.

g. Gerð og hæð handríða:

A ekki við.

h. Einangrun og leiðnitap:

Útveggir einangraðir með 145 mm steinull. Þak er einangrað með 30 mm þéttull-plagi í lagnaþrind og 220 mm þakull með vindþappa milli sperra. Gólf er einangrað með 190 mm steinullareinangrun. Milliveggir eru einangraðir 70mm steinull. Bil er upp við borðklæðningu á milli sperra í þaki til loftvarn þaks. Byggingahluti Útveggir U-gildi, Samkvæmt BR U-gildi, rauntap Útveggir 0.40 (w/m²K) 0.xx (w/m²K) Steyp gólf með gólfgeista 0.30 - 0.xx - Timburþak 0.20 - 0.xx - Sjá nánar orkuramma hússins

i. Innanhúsfurðingur:

Allar klæðningar að innan skulu vera a.m.k. í flokki 2. Léttr innveggir sem umlykja votrymi skulu klæddir með rakapólum plötum. Innihurðar: Innihurðar verða spónlagðar/sprautalakkaðar.

j. Kerfisolft:

A ekki við.

k. Lagnir:

Húsið verður kynnt upp með rafmagni. Neysluvatn verður lagt í gólfum og veggum að tengistöðum. Hámarkshiti neysluvatns verður ekki hærra en 52°C. Hiti við töpumastæði á botnum skal ekki fara yfir 43°C. Loftþrenging: Öll rými eru loftræst með opnarlegum gluggum. Ferskiöfventill verður staðsettur í útvegg í stofurými og verður loft dreqið þar inn og í ögnum rist eða bil undir hurð á baðherbergi. Rafhæðsla okutækja: Gera skal ráð fyrir tengibúnaði til rafhleðslu okutækja við bílastæði. Félaxla verður tengd við rotrið. Stærð rotrið skal vera að lágmarki 2400 l. Gólfriðurlöf verða í öllum votrymum. Svæðið tengist dreifikerfi RARIK og vatnsveitu Flóahrepps.

l. Brunavarnir:

Rýmingsarleiðir eru um hurðir og björgunarlof. Á teikningum eru útgönguleiðir sýndar svo og reykskynjarar og slökkvitæki. Staðsetja skal slökkvitæki við útdýrahurð (6 kg dufslökkvitæki eða 6 lítra léttratslökkvitæki). Handslökkvitæki skulu vera skv. IST EN 3. Brunamótstöða burðarvirka skal vera a.m.k. R 60. Reykskynjarar skulu vera samlingndir. Þrófusta slökkvitæki er frá Brunavörnum Arnessýslu. Vöbragðstími er um það bil 15-20 min. Meðferðis í hverri ferð eru um 20.000 lítrar af slökkivatni.

m. Hljóðvátarkröfur:

Hljóðvíst í byggingunni verður í samræmi við gildandi byggingareglugerð nr. 112 og í samræmi við IST 45 og eigi lakari en í flokki C.

n. Öryggis og viðvönarkerfi:

Ekki er gert ráð fyrir innrotavíðvörnum, brunavíðvönarkerfi eða öðrum alika öryggisbúnaði í húsinu.

o. Tæknibúnaður

A ekki við.

p. Algjild hönnun:

Gistihúsin eru brjú og mun eitt beira, mhl. 01, uppfylla kröfur um algjilda hönnun og vera í samræmi við byggingarreglugerð nr. 112 með aorðnum breytingum. Innihurð á baðherbergi opnast út. Sturtusvæði er þrefallaust. Skábraut er upp á pall frá gongustöð að húsi. Eitt bílastæði er ætlað hreyfihúliuðum.

q. Frágangi lóðar

Engar sérstakar kvæðir eru á frágangi lóðar. Tvö bílastæði er við hvert húsi. Gert er ráð fyrir tengibúnaði vegna hleðslu rafbúa við hvert bílastæði. Engin hæðarblöð eru til og er því local hæðarkorti á húsi 0.00.

r. Meðhöndlun sorps

Ekki er gert ráð fyrir sorpgæmslu innan lóðar. Losun sorps er í gáma á vegum sveitafélagssins.

s. Öryggi

Húsið er á einni hæð og er því enginn hæðarmunur sem hættu stafar af. Gólfenni í blautrymum og anddyrir skulu vera með hákuvöðum. Öryggisgler er í gluggum sem eru neðar en 600 mm frá gólf. Dyr að salerni skulu hafa læsingu sem hægt er að opna utanfrá í neyðartilvikum. Við hönnun lýsingar skal gera ráð fyrir naganlegri birtu á umferðarleið við bygginguna.

Table with columns: Skráningartafala, Landeignanúmer, Matshlutunúmer, Uppskipting og lýsing, Stærðir, Athugasemdir. Includes sub-tables for Matshluti 01 and Matshluti 02.

Table with columns: Skráningartafala, Landeignanúmer, Matshlutunúmer, Uppskipting og lýsing, Stærðir, Athugasemdir. Includes sub-tables for Matshluti 01 and Matshluti 02.

Table with columns: Skráningartafala, Landeignanúmer, Matshlutunúmer, Uppskipting og lýsing, Stærðir, Athugasemdir. Includes sub-tables for Matshluti 01 and Matshluti 02.

Orkuramma hússins:

Table with columns: Samkvæmt BR, Raunt. hússins, Einangrun. Rows include Útveggir, léttur veggur, Útveggir vegið meðaltal, Þak, Gólf að útlöfti, Gluggar og gler, Hurðir.

Heildar varmatap hússins: 1855 W 2014 W
Heildar varmatap á fermeter húss er 0,78 W/m²°C og krafa / raunafi = 108,65% sem er innan marka

Company information for Al-Hönnun ehf, including contact details, services, and a QR code.

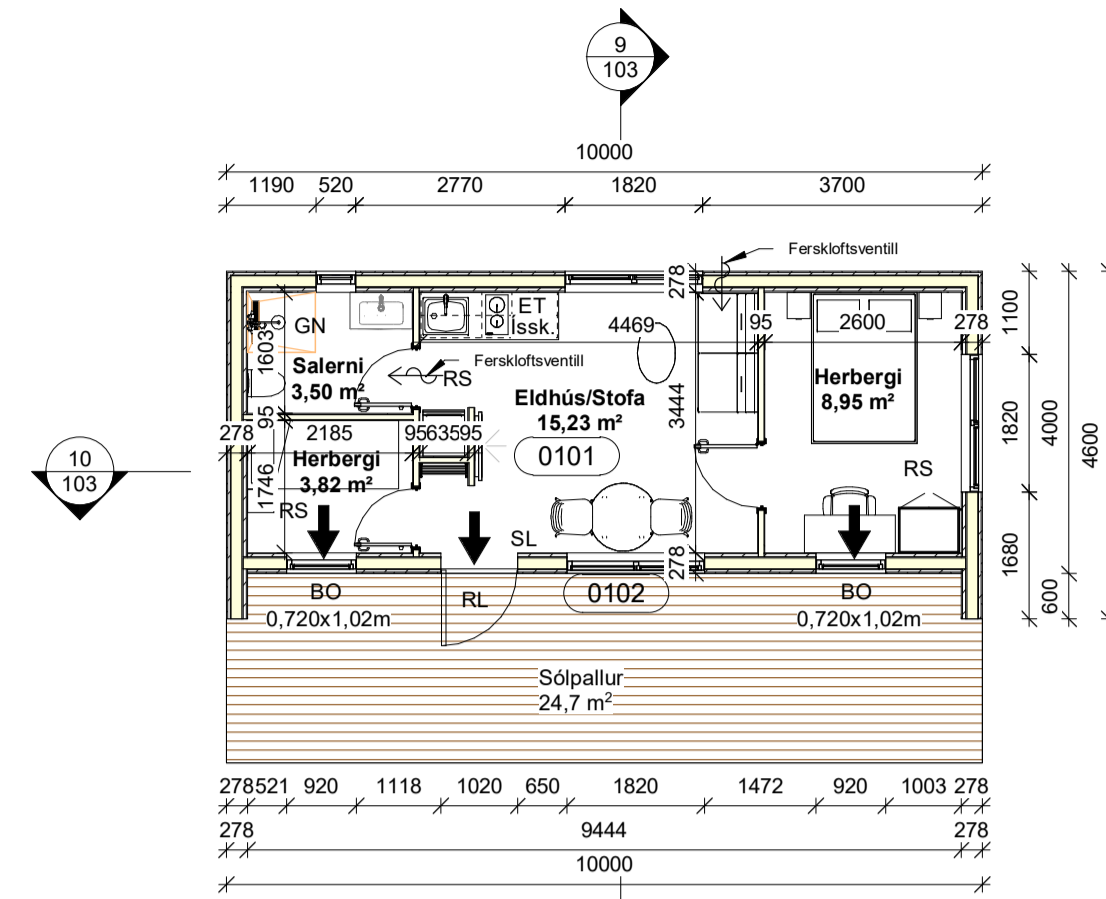
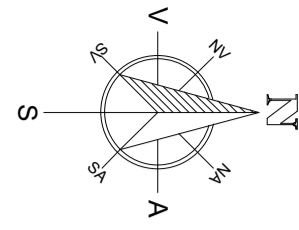

Grunnmynd Mhl. 02 og 03
1 : 100

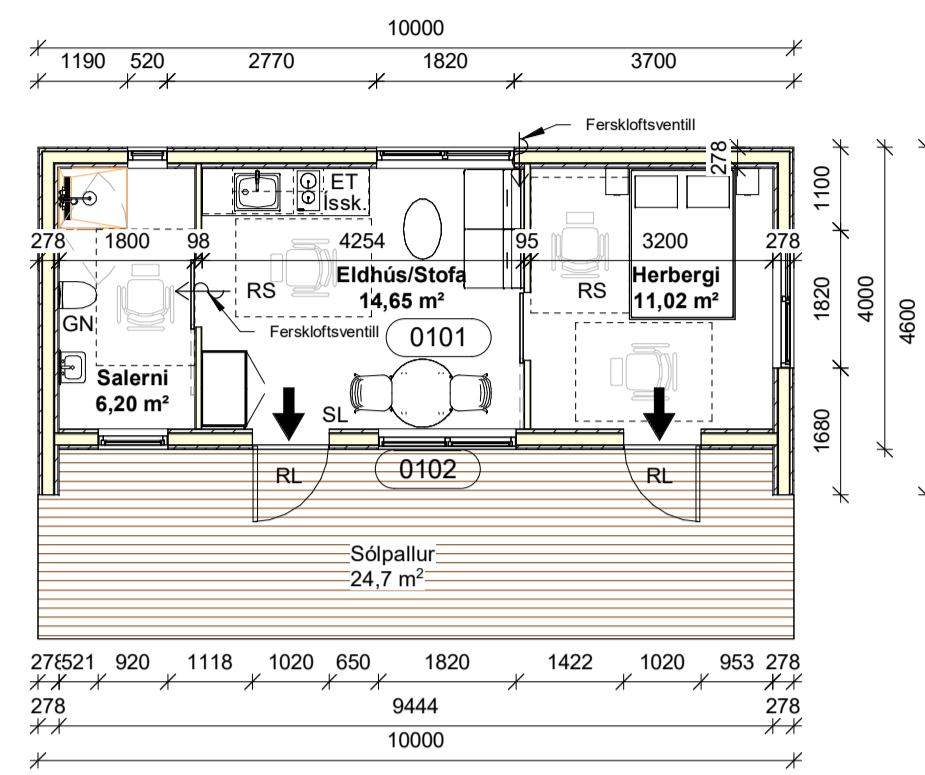

Grunnmynd Mhl. 01 Algild hönnun
1 : 100

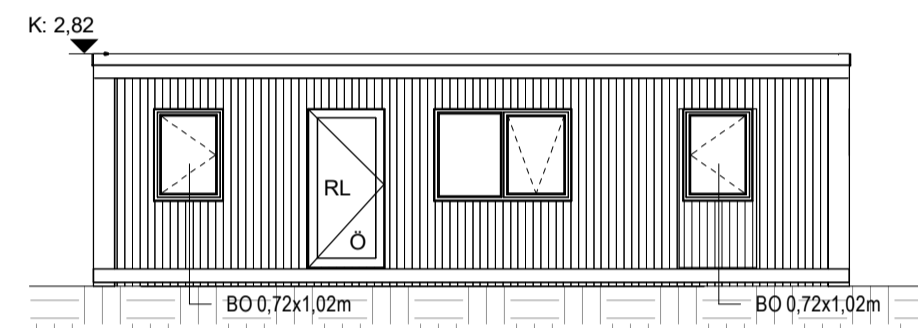

Austur
1 : 100

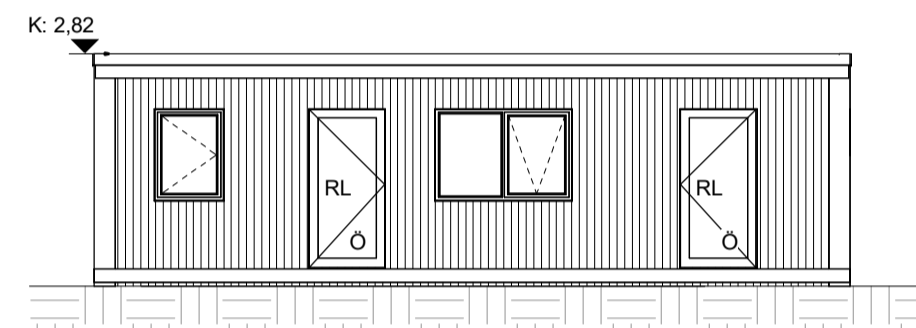

Austur Algild hönnun
1 : 100

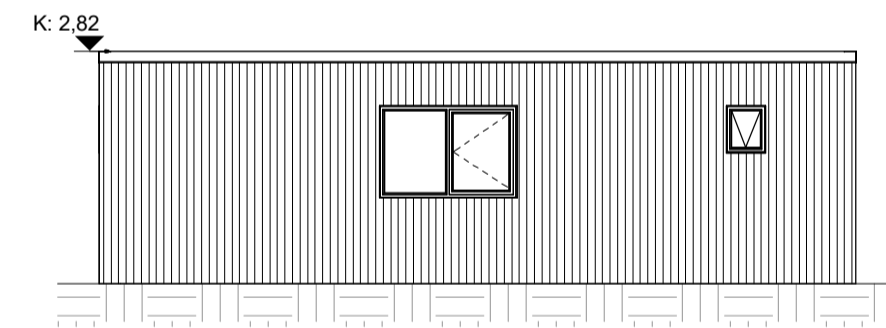

Vestur
1 : 100

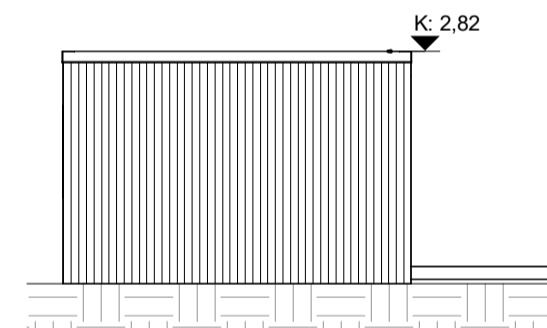

Suður
1 : 100

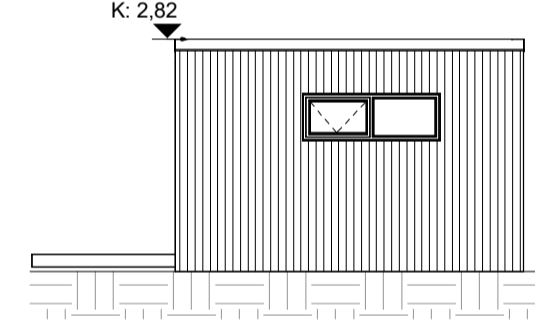

Norður
1 : 100

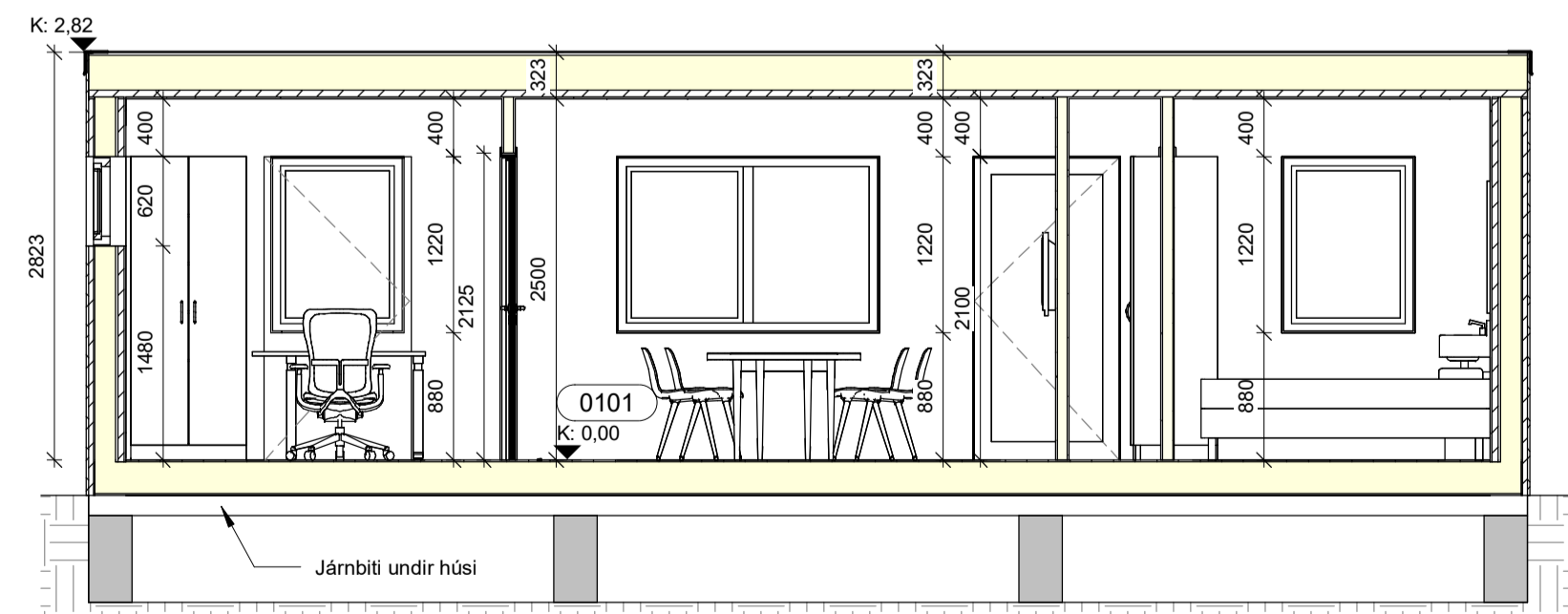

SNID B
1 : 50

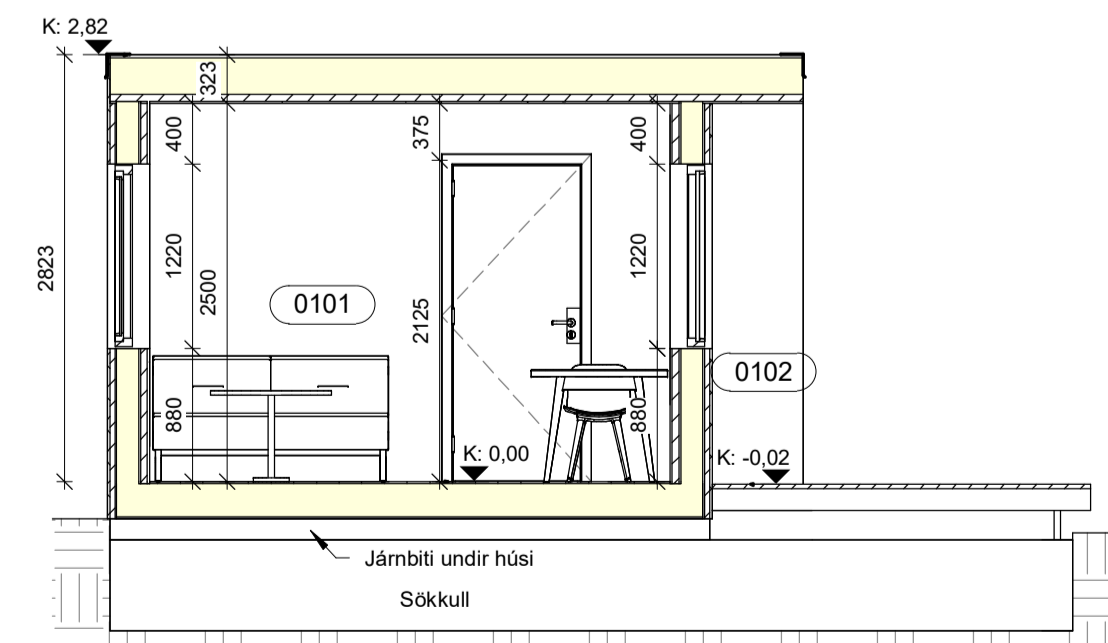

SNID A
1 : 50

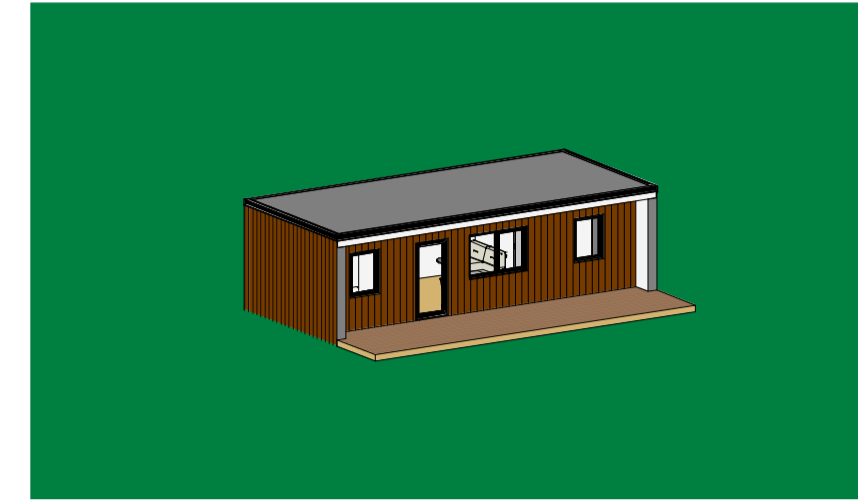

3D MYND 1

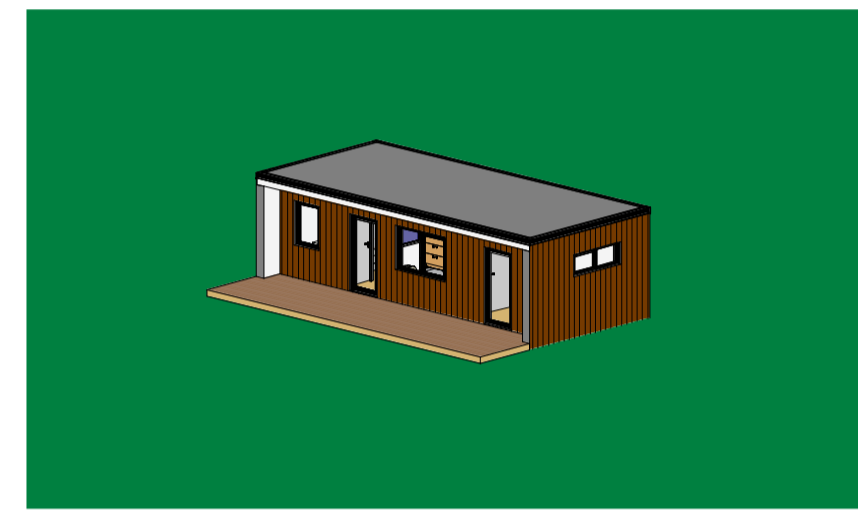

3D MYND 2

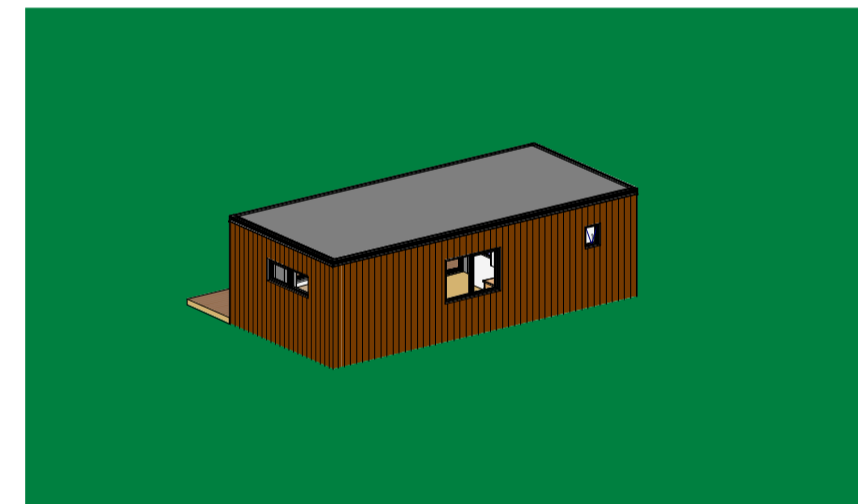

3D MYND 3

Skýringar

- GN Gólfniðurfall
- SL Slökkvitæki
- RS Reykskynjar
- RL Rýmingaleið
- BO Björgunarop
- ☐ Kóti á sniði
- ☐ Kóti á grunnmynd
- ☐ Lofttrásirslu-rauf í eða undir hurðafleka
- H Liffrænt hreinsivirki
- ET Eldvarnarsteppi

Útg.	Dags.	Skýring	Br.af.
Al-Hönnun ehf			
Stíllholt 16-18 - 300 - Akranes GSM: 862-9933 - HF: 431-3445 Kf: 630706-2440 runolfursig@alhonnun.is - www.alhonnun.is			
Verkefni: Verkheiti			
Heimilisfang: SKÓGSNES 2			
Verkefnum: GISTIHÚS			
Landnúmer:	L229833	Staðgreinir:	
ADALUPPDRETTIR Bláustær: A1			
GRUNNMYNDIR-ÚTLIT-SNIÐ-3D MYNDIR			
Samþykkt:		Kt: 090157-2489	
Hannað af:	RBS	Matshluti:	01
Telknað af:	GS	Mælikvarði:	As indicated
Yfirfarið af:		Dagsetning:	09.06.2023
23-110	-	-	103
Verknúmer	Svæði	Afangi	Abyrgð
Númer	Útgáfa		
HÖNNUNUR ASKILUR GER ALLAN RETT Á TEKNIINGUM - FJÓLFÖLDUN ER HÁÐ SKRIFLEIÐU SAMÞYKKT			