

UNDIRSTÖÐUR:

Sökkjar grafið niður á burðarhæfa undirstöðu, frostfría. Undirstöður miðast við að botn grunnns sé klöpp, móbella eða þjöppuð meðalgróf malarfylling sem skal þjappast í jöfnum 40 - 50 cm lögum.

Miðað er við grunnundunnarflokk 1. og skal miða við að þjöppunnarpróf standist $E2 > 100$ Mpa og hlutfalli $E2 / E1 < 2,3$.

Mesta leyfilega álag á undirstöðu er 90 KN/m. Sé undirstaða önnur skal hafa samband við hönnuð varðandi breytingar.

Minnsta hæð á sökkulveggja við útvegg skal vera 0,6 undir endanlegt jarðvegsfirborð, nema um sé að ræða hreina klöpp. Sökkulhæð undir botnplötu, minnst 30 cm m.v. klöpp.

Liggi frárennsli dýpra en sökkulbotn, skal fjarlægð milli sökkuls og lagna vera 50 cm meiri en dýptarmunurinn. Minnsta hæð sökkla er 90cm frá jarðvegsfirborði undir sökkulfót.

ÁLAGSTILHÖGUN:

Álagstillhögun skal vera í samræmi við íslenskan staðal ÍST 10.

Álög:

Notálag á plötur **3,0 KN/m²**

Snjóálag á þak **2,1 KN/m²**

Vindálag **1,57 KN/m²**

STEINSTEYPA:

Öll steypuvinna skal vera í samræmi við Íslenskan staðal ÍST 10.

Öll steypa skal uppfylla eftirfarandi kröfur:

Brotflokkur: **C-25** í sökkla innveggi og botnplötu.

C-30 í ytrabyrði útveggja og loftplötur.

Þjálnefni:

Melanet eða önnur sambærileg efni.

Loftinnihald:

Í alla steypu skal blanda loftblendi þannig að loftinnihald verði 5 - 6% í mót.

Sigmál steypu:

Fyrir íblöndun þjálnefna ca. 6 cm. Eftirblöndun þjálnefna ca. 12 - 15 cm.

VS tala:

< 0,50 og sementsmagn í m³ steypu ekki minna en 300kg.

Hámarksornastærð:

Hámarksornastærð steypu D max = 32mm.

Raufarsteypa D max = 15mm

Alla steypu skal titra í mótum.

JÁRNABENDING ALMENNT:

Öll járnvinna skal vera í samræmi við Íslenskann staðal ÍST 10.

Táknar járn í efri brún plötu.

Táknar járn í neðri brún plötu

Járnastærðir eru í mm

Hæðartölur eru í m

Önnur má eru í mm

Bendistál:

Kambstál: B500C skv. NS3576-3. Flotmörk: 500MPa.

Bendinet: B500A skv. NS3576-1. Flotmörk 500MPA.

K189: 6mm teinar c/c 150mm

K189 táknar kambstálmottu gerð.

K8 m/m 200: Táknar 8mm kambstál með 200mm millibili. o.s.frv.

Járnum skal haldið í rétttri fjarlægð frá mótum með þar til gerðum kubbum t.d. úr steinsteypu eða harðplasti.

Járnum í efribrún og eða neðri brún steypu skal haldið á réttum stað með þar til gerðum stólum.

Bil milli bendilaga má ekki vera minn en 1,5d fyrir kambstál. Þó skal þetta bil aldrei vera minna en 20mm.

Í plötum skal ekki skeyta meir en þriðja hvert járn í sama þversniði. Fjarlægð milli skeytiþversniða sé ekki minna en 40d.

Öllum stökum járnum t.d. í umhverfis op og á hæðarskilum skal komið fyrir, áður en steipt er þ.e.a.s. þau skulu tryggilega fest á réttan stað áður en steipt er.

Þó má stinga tengijárnnum í steypu eftir.

Járnbenda skal umhverfis múrop með 2 stk. K12 sem nái 600mm út fyrir brúnir opsins við öll horn, nema annað sé tekið fram á teikningum. Nái opið upp að plötu skal einnig setja 2K12 í efribrún plötu og nái þau járn 100cm út fyrir horn opsins. Á hæðarskilum komi 2K12 er beygist fyrir horn. Þar sem járnagrindur koma saman á vegghornum skulu þær tengjast með vinklum 600 + 600mm.

Öllum stökum járnum t.d. í umhverfis op og á hæðarskilum skal komið fyrir, áður en steipt er þ.e.a.s. þau skulu tryggilega fest á réttan stað áður en steipt er.

Þó má stinga tengijárnnum í steypu eftir.

Járnbenda skal umhverfis múrop með 2 stk. K12 sem nái 600mm út fyrir brúnir opsins við öll horn, nema annað sé tekið fram á teikningum. Nái opið upp að plötu skal einnig setja 2K12 í efribrún plötu og nái þau járn 100cm út fyrir horn opsins. Á hæðarskilum komi 2K12 er beygist fyrir horn. Þar sem járnagrindur koma saman á vegghornum skulu þær tengjast með vinklum 600 + 600mm.

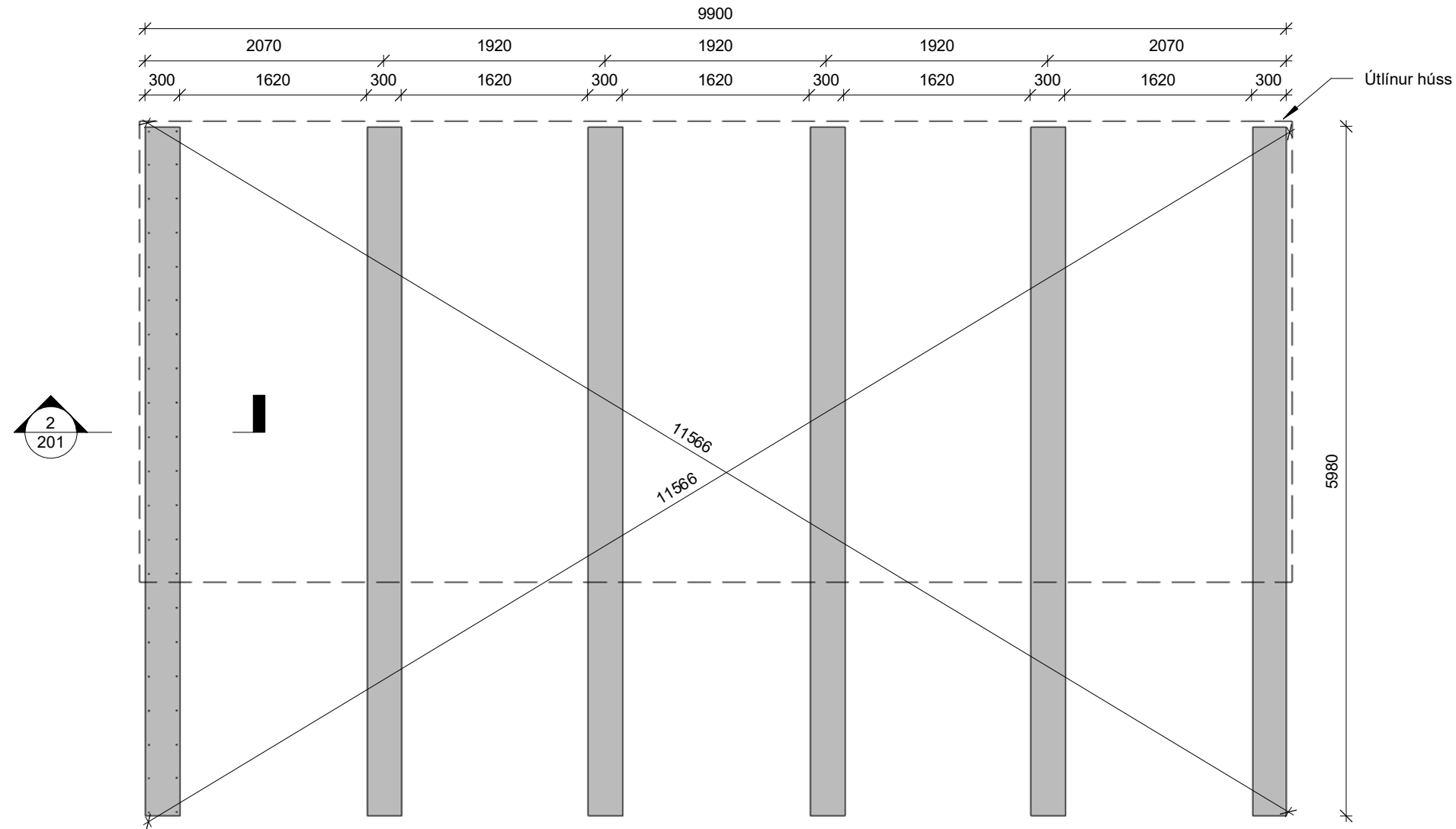

1 Grunnmynd sökkull
1 : 50

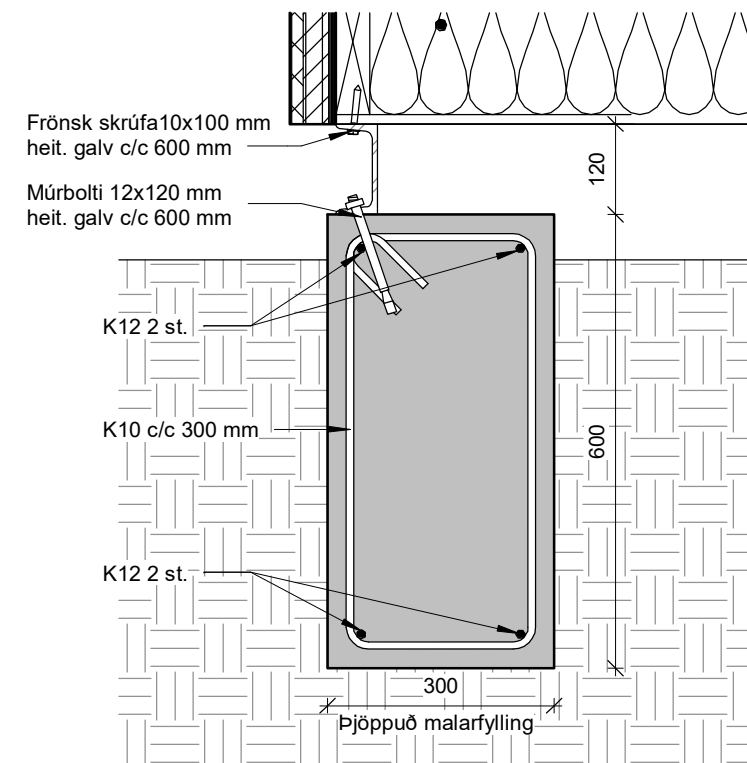

2 Skurður í sökkull
1 : 10

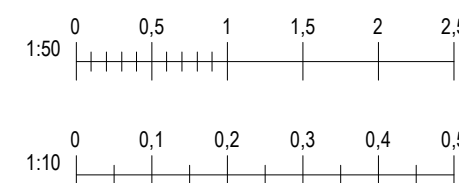

Blaðastærð: A2

Útg.	Dags.	Skýring	Br.af.
Al-Hönnun ehf			
Stíllholt 16-18 - 300 - Akranes GSM: 862-9933 - H: 431-3445 Kt: 650700-2440 runolfursig@alhonnun.is -			
Verkheiti:			
Verkheiti			
Heimilisfang:			
SKÓGSNES 2			
Verktegund:			
GISTIHÚS			
Landnúmer:	L229833	Staðgreinir:	
BURÐARÞOL			
GRUNNMYND, SKURÐUR OG SKÝRINGAR			
Hannað af:	RPS	Matshluti:	01, 02 og 03
Teiknað af:	GS	Mælikvarði:	As indicated
Yfirfarið af:		Dagsetning:	13.06.2023
Samþykkt:			
<i>Rúna Þ. Sig.</i>			Kt: 090157-2489
23-110	-	-	201
Verknúmer	Svæði	Áfangi	Ábyrgð
Númer	Útgáf		
<small>HÖNNUNUR ASKILUR SÉR ALLAN RÉTT A TEIKNINGUM - FJÓLFÖLDUN ER HÁÐ SKRIFLEGU SAMÞYKKT</small>			

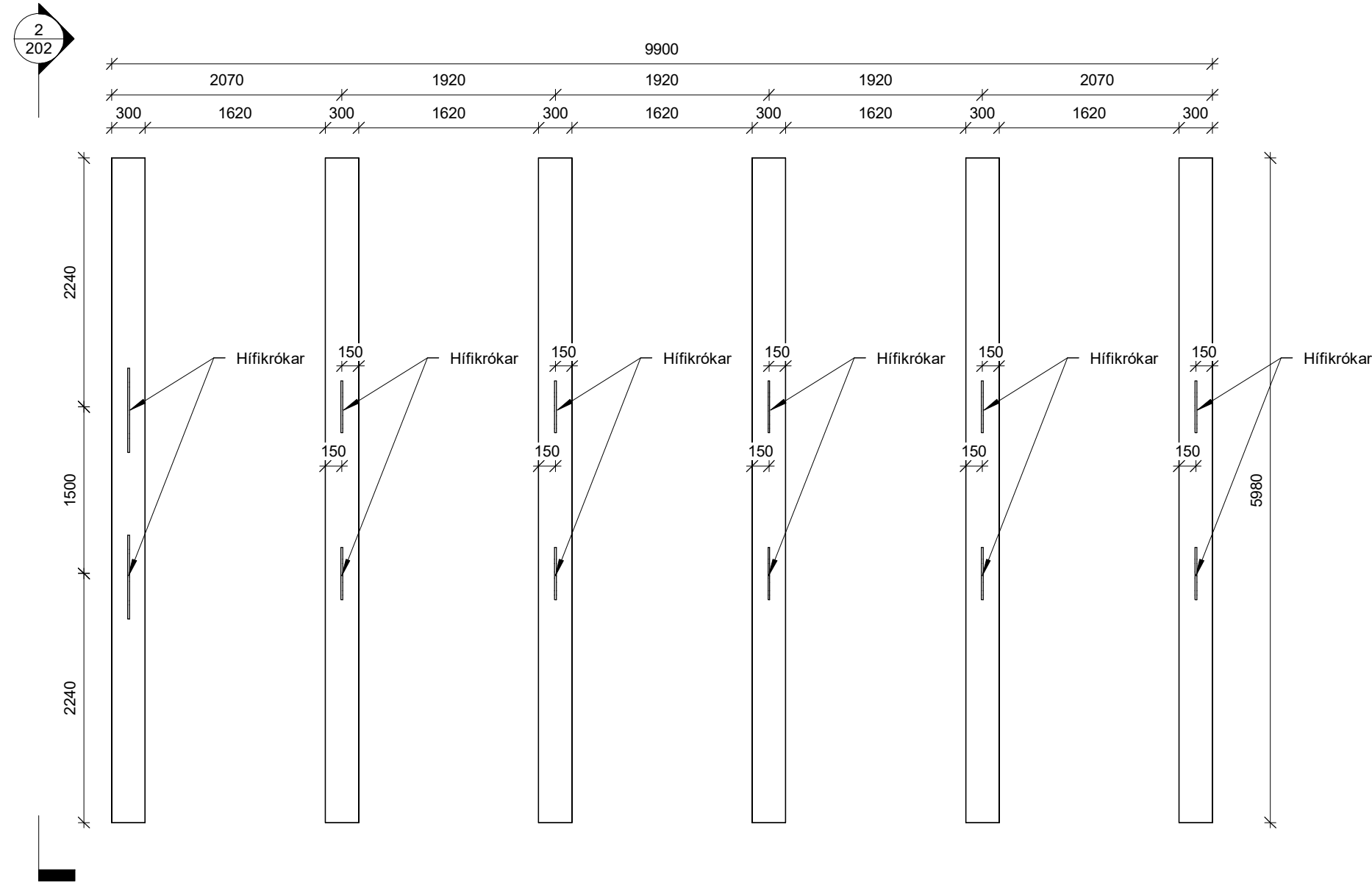

1 Staðsetning hífíkróka
1 : 50

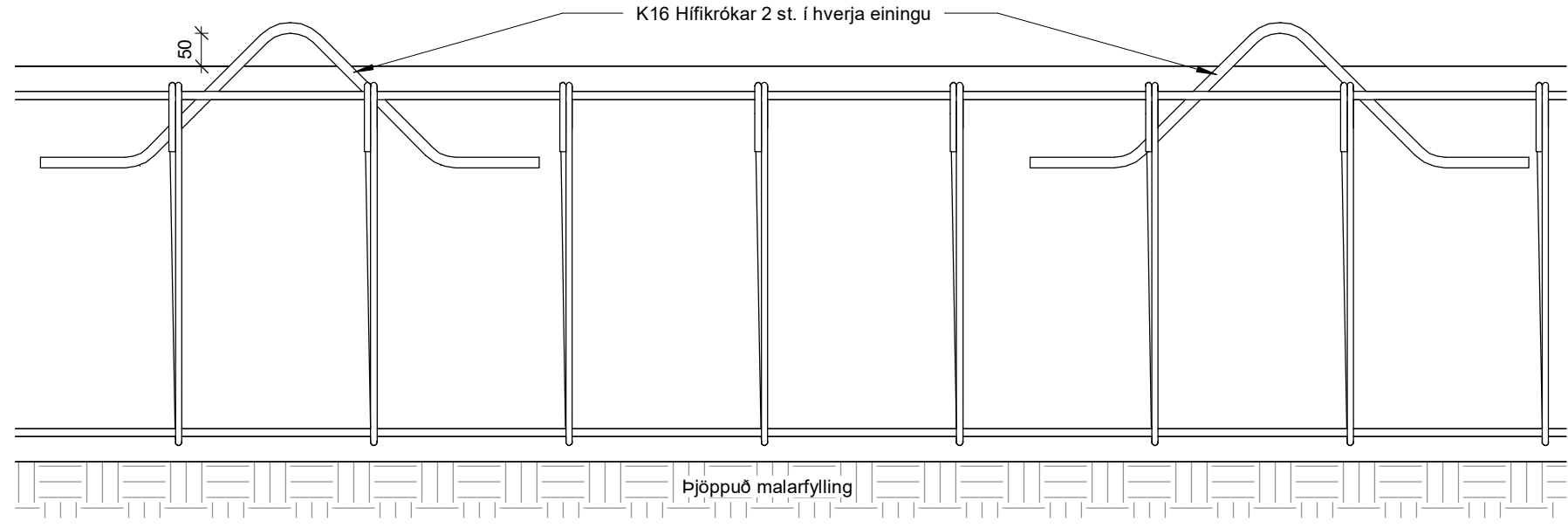
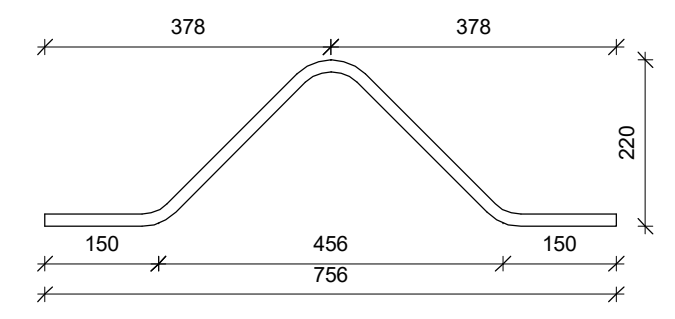

2 Snið í hífíkróka
1 : 10

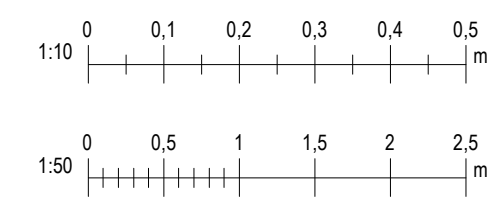

Blaðastærð: A2

Útg.	Dags.	Skýring	Br.af.
Al-Hönnun ehf			
Stíllholt 16-18 - 300 - Akranes GSM: 862-9933 - H: 431-3445 Kt: 650700-2440 runolfursig@alhonnun.is -			
Verkefni: Verkheiti			
Heimilisfang: SKÓGSNES 2			
Verkefngund: GISTIHÚS			
Landnúmer:	L229833	Staðgreinir:	
BURÐARÞOL			
STAÐSETNING HÍFÍKRÓKA			
Hannað af:	RPS	Matshluti:	01, 02 og 03
Teiknað af:	GS	Mælikvarði:	As indicated
Yfirfarið af:		Dagsetning:	13.06.2023
Samþykkt:		<i>Runolfur Þ. Sig.</i>	Kt: 090157-2489
23-110	-	-	202
Verknúmer	Svæði	Áfangi	Ábyrgð
Númer	Útgáf		
<small>HÖNNUNUR ÁSKILUR SÉR ALLAN RÉTT Á TEKNINGUM - FJÓLFÖLDUN ER HÁÐ SKRIFLEGU SAMÞYKKT</small>			