

Afstöðumynd 1:10000 (Loftmynd af kortasjá Bláskógabyggðar, Loftmyndir ehf.)

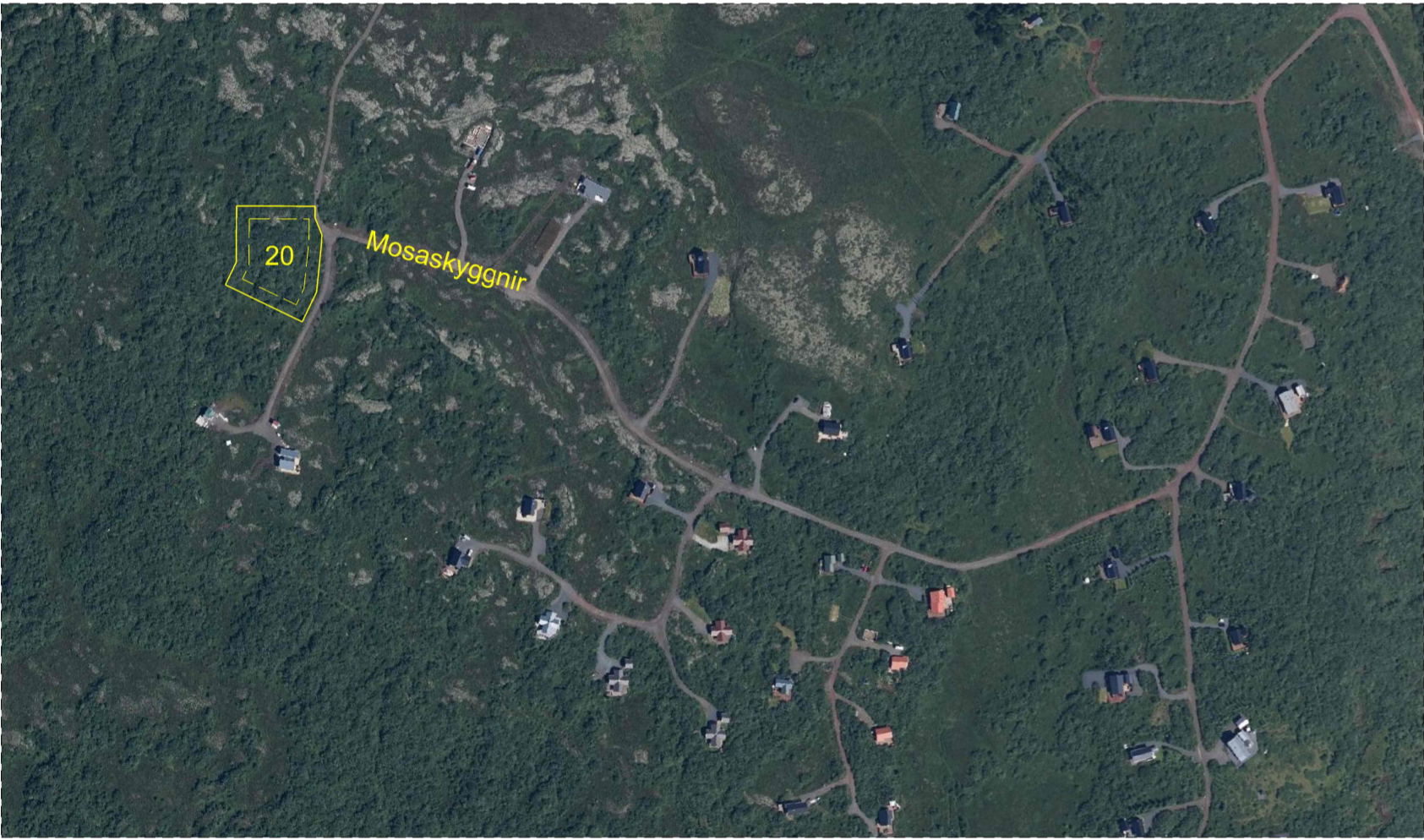

Afstöðumynd 1:5000 (Loftmynd af kortasjá Bláskógabyggðar, Loftmyndir ehf.)

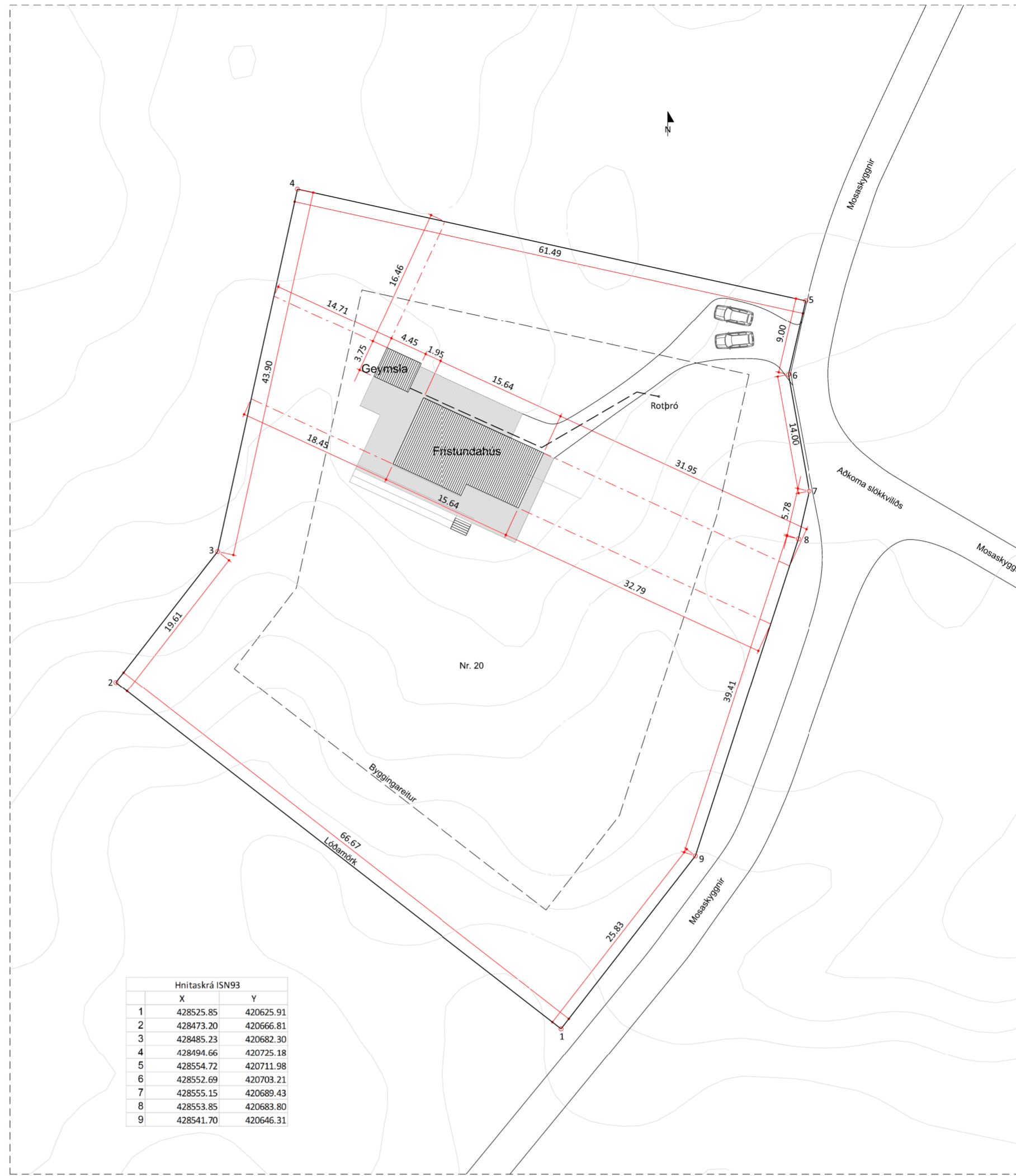

Afstöðumynd 1:500

Byggingarlýsing

Mosaskyggirnir 20 | Landi Úthlíðar, Bláskógabyggð

Landnúmer: L230295
 Fastanúmer: F2510614
 Staðgreinir: 8721-1-88750200
 Lóðarstærð: 5099.6m²
 Nýtingarhlutfalli: = 0.028

Almennt

Um er að ræða frístundahús á einni hæð með anddyri, tveimur svefnherbergjum, vinnuherbergi, tveimur baðherbergjum, opnu alrými með eldhúsi, borðstofu, stofu, sjónvarpshöli og gangi auk útbýggingar, geymslu, þar sem inntök veitna verða. Innkeyrsla inná lóðina er í NA horni og þar eru bílastæði fyrir a.m.k. þrjú bíla. Frá bílastæðum liggur göngustígur að húsinu og komið er að því að norðanverðu þar sem aðalíngangur þess er. Umhverfis húsið er timburvernd. Vestan húss á vernd er setlaug með læstu loki.

Brúttóflötur:
 Frístundahús og geymsla 140.9m²

Brúttóruðmál:
 Frístundahús 529.6m³

Birt flatarmál:
 Frístundahús og geymsla 140.9m²

Skiptarúmmál:
 Frístundahús og geymsla 419.604m³

Gólfkoti frístundahúss og geymslu er 194.10m

Burðarvirki, einangrun og veðurkápa

Húsið stendur á þjappaðri fyllingu á burðarhæfum botni. 200mm sokklar og 120mm botnplata eru staðsteypt úr járnbentri steinsteypu. Sokklar eru einangraðir að innan og utan með 67mm plastainangrun, frostfrír jarðvegur leggst að sokklum. Undir botnplötu er einangraðar með 100mm XPS. Botnplata frístundahúss er steypt í k=194.0 en geymslu í k=194.10

Út- og innveggir eru 45x145mm timburgindur, c/c 600 eða minna, með 150mm steinullareinangrun milli veggjostaða. Útveggir eru klæddir að utan með 9mm granikrossviði eða sambærilegum OBS plötum, öndunadúk af víðurkenndri gerð og loftaðri standandi klæðningu úr timbur, lerkí.

Þak er borð uppi af 45x245mm sperrum með 220mm steinullareinangrun milli sperra, gisklætt að ofan með 25x150mm borðklæðningu klæddri með öndunardúk af víðurkenndri gerð. Þak er ofan kemur leiktað timburþak, lerkí. Þakhalli geymslu er 1.40 og frístundahúss 1.5.

Klæðningar innanhúss

Að innan eru út- og innveggir ásamt loftum klæddir rakavarnarlagi og klæðningu í flokki 1, gífsi.

Gluggar og hurðir

Gluggar og hurðir eru áltré gluggar, dökkgráir, með tvíofldu K-gleri. Öryggsgler skali vera í gólföldum gluggum og hurðum í samræmi við ákvæði byggingareglugerðar nr. 112/2012, gr. 8.5.2 og RB-blað RB (31), 121.1.

Gólfefni og hiti

Í tæknirými/geymslu er botnplata slípuð. Öfn er notaður til upphitunar. Á steypta botnplötu frístundahúss kemur ásteyplag með gólfitalag.

Loftræsing

Rými eru náttúrulega loftræst með gluggum og hurðum.

Eldvarnir

Í frístundahúsi er handslokkvitæki af víðurkenndri gerð og reykskyrnari í öllum rýmum. Í tæknirými/geymslu er handslokkvitæki og reykskyrnari. Flóttaleiðir frístundahúsi eru um gönguhurðir á útveggjum og björgunarop í svefnherbergjum.

Annad

Í votrymi komi niðurfall af víðurkenndri gerð.

Frágangur setlaugar er skv. grein 12.10.4 í byggingareglugerð.

2800 l rotþró er staðsett 15m austan við frístundahús, frágangur skv. leiðbeiningum Umhverfisstofnunar.

Rafhleðslustöð verður við bílastæði.

Mikið skóglendi er á lóðinni, sjálfsáð birki. Ráðgert er að raska lóð sem minnst en þó mun nokkur landmótun gerð umhverfis mannvirki.

U-gildi einstakra byggingarhluta:

Byggingarhluti	Leyft hámark U-gildi (W/m ² K) T _i ≥18°C	Reiknað U-gildi (W/m ² K)
Þak	0.2	0.16
Útveggur	0.3	0.27
Gluggar	2.0	1.68
Hurðir	3.0	2.00
Botnplata	0.3	0.20

A: Húsi breytt í hefðbundið 06.02.2023
 timburhús, lítillhátar br. á stærðum
 Endurskoðun: Dags:

Mosaskyggirnir 20, Úthlíð, Bláskógabyggð

Frístundahús Landnúmer: L230295
 Staðgreinir: 8721-1-887750200

Aðalteikning

Efni: Frístundahús, afstöðumynd
 Mælikvarði: 1:500, 1:5000, 1:10000
 Bláðstærð: A2
 Hannað/teiknað: UJ
 Dagsetning útgáfu: 02.10.2020

Númer teikningar: 1-XX-00-01

iForma

Lindasmári 22, 201 Kópavogur, kt: 680100-2840,
 sími: 8976818, netfang: iformapostur@gmail.com

UNNSTEIN JÓNSSON

Unnsteinn Jónsson, byggingafr. BÍ, kt: 250354-3129

Öheimil er að afrita þessa teikningu að hluta til eða í heild án skriflegs leyfis höfundar.

Útlit vestur

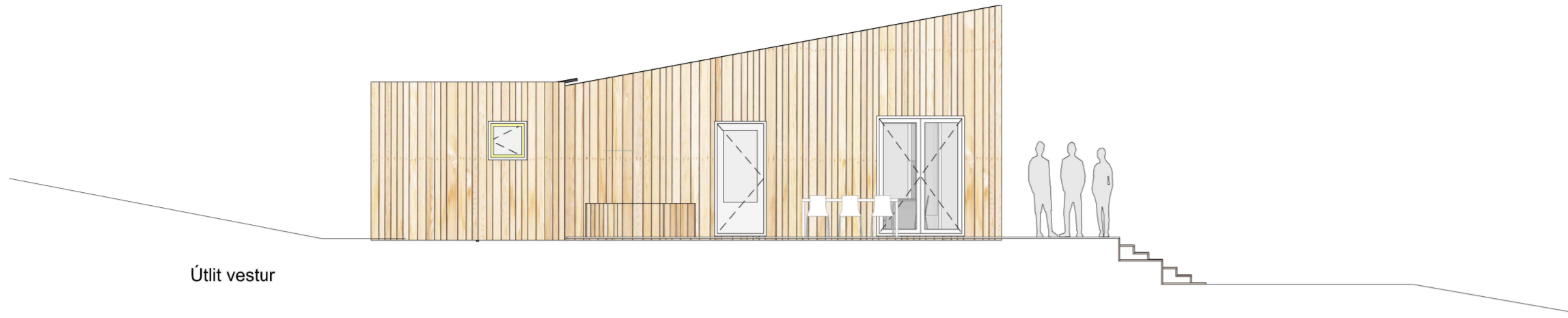

Útlit suður



Útlit austur

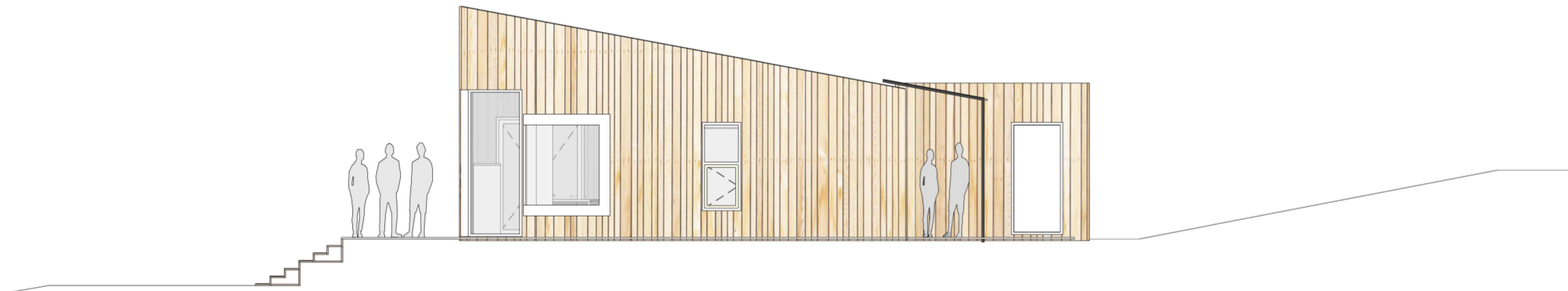

Útlit norður

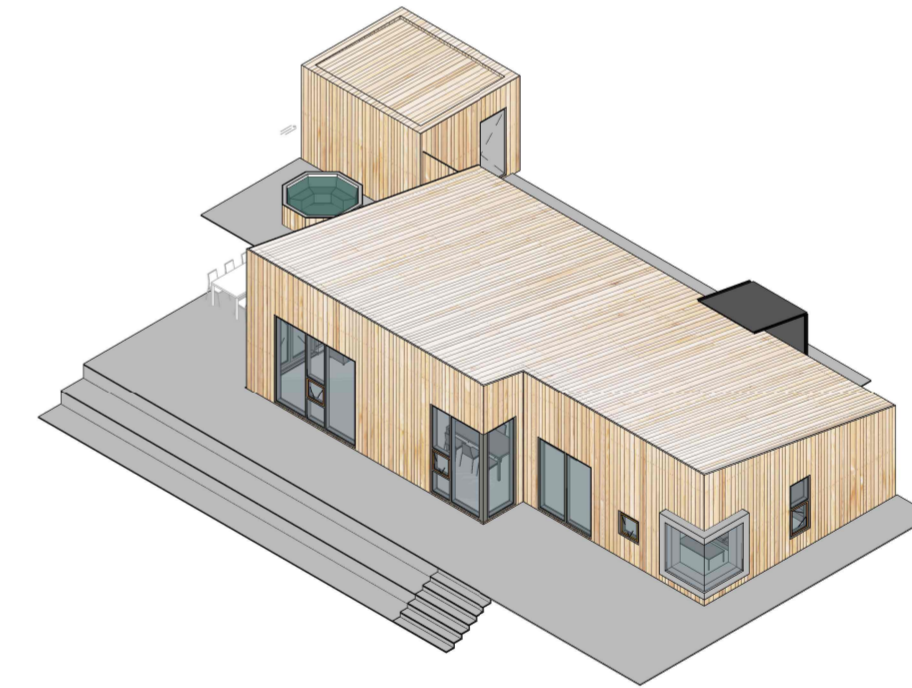
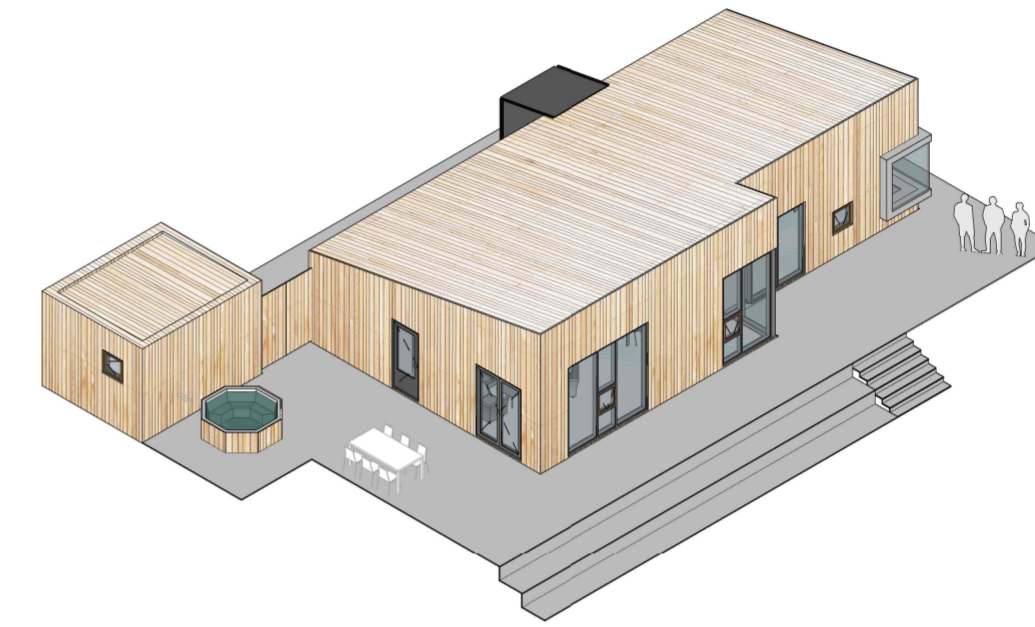

A: Húsi breytt í hefðbundið 06.02.2023
 tímurbúð, lítilsháttar br. á stærðum
 Endurskoðun: Dags:

Mosaskyggir 20, Úthlíð,
 Bláskógabyggð

Fristundahús Landnúmer: L230295
 Staðgreinir 8721-1-887750200

Aðalteikning Efni: Fristundahús, útlit
 Mælikvarði: 1:100, 1:200
 Bláðstærð: A2
 Hannað/teiknað: UJ
 Dagsetning útgáfu: 02.10.2020
 Númer teikningar: 1-XX-02-01

Öll mál skal staðfesta á staðnum áður en smíði hefst

iForma
 Lindasmári 22, 201 Kópavogur, kt: 680100-2840,
 sími: 8976818, netfang: iformapostur@gmail.com
 Unnsteinn Jónsson, byggingafr. BÍ, kt: 250354-3129
 Önnur mál er að afrita þessa teikningu að hluta til eða í heild án skriflegs leyfis höfundar.

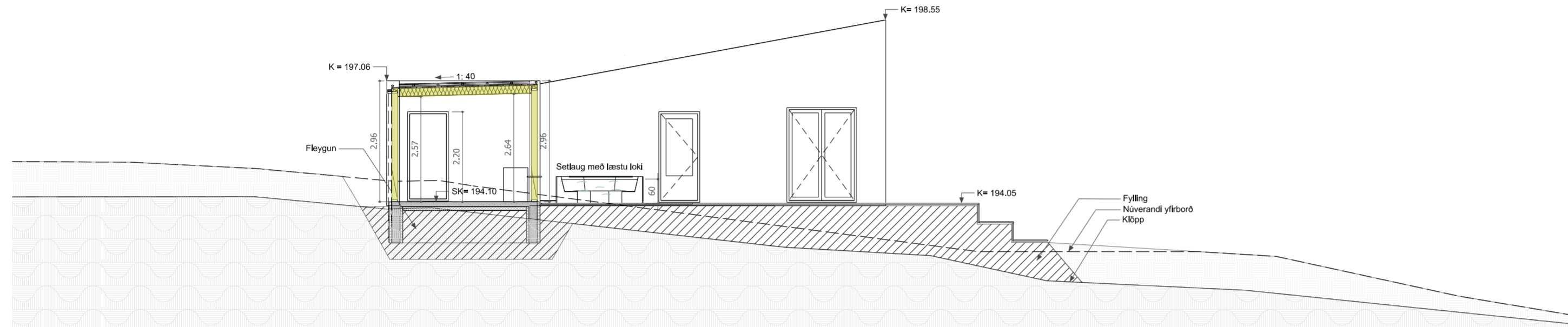

Snið A-A 1:100

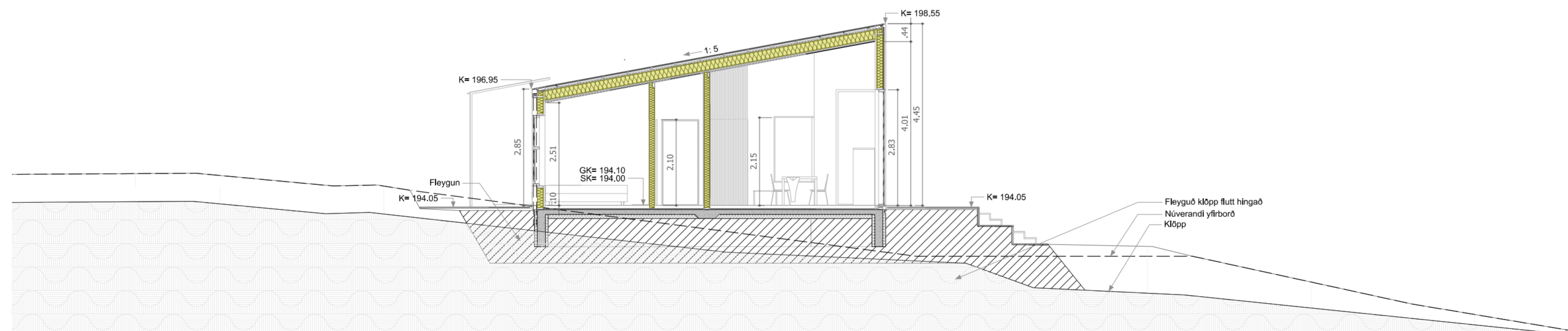

Snið B-B 1:100

A: Húsi breytt í hefðbundið 06.02.2023
 tímurbúhus, lítillsháttar br. á stærðum
 Endurskoðun: Dags:

Mosaskyggir 20, Úthlíð,
 Bláskógabyggð

Fristundahús
 Landnúmer: L230295
 Staðgreinir: 8721-1-887750200

Aðaltekning

Efni: Fristundahús, snið
 Mælikvarði: 1:100
 Blaðstærð: A2
 Hannað/teiknað: UJ
 Dagsetning útgáfu: 02.10.2020

Númer teikningar: 1-XX-03-01

iForma

Lindasmárf 22, 201 Kópavogur, kt: 680100-2840,
 sími: 8976818, netfang: iformapostur@gmail.com

Unnsteinn Jónsson

Unnsteinn Jónsson, byggingafr. BFÍ, kt: 250354-3129

Öheimil er að afrita þessa teikningu að hluta til eða í heild án skriflegs leyfis höfundar.