

**Græningi aðalhönnuðar / byggingarlýsing.**

Götuheiti: Áshildarvegur 7, Skeiða og Gnúpsverjahreppur  
 Landnúmer: L230355  
 Staðgreinir: 6270-1-06150070

Um er að ræða sólskála byggðan við einbýlishúsið á einni hæð með bílagæmslu. (D11 og D13)

MH.01 0101 - íbúðarhúsið	210,5 m <sup>2</sup>	861,8 m <sup>2</sup>
MH.01 0101 - sólskáli	24,0 m <sup>2</sup>	75,5 m <sup>2</sup>

Löð 13.000 m<sup>2</sup>  
 Nýtingarhlutf. 0,022 (með mh 02)  
 Bílastæði 2

Hönnunarsjóri sólskála er Guðjón Þ. Sigfússon 020162-3099.

**1 Aðgengi**

Hönnun á forsendum algildrar hönnunar samkv. gr.6.1.2 og gr.6.1.3 í byggingareglugerð.  
 Samkvæmt gr.6.1.3 lóður í byggingareglugerð skal hanna og byggja umferðaleiðir innan íbúðar með öll meginrymi á jarðhæð á grundvelli algildrar hönnunar. Hindrunarlaus umferðarbreidd allra inngangsdýra byggingar skal minnst vera 0,83 m og samsvarandi hindrunarlaus hæð minnst 2,07 m. Seija skal bréfsálgu 25 x 200 mm að lágmarki í aðalhurð samkv. gr.6.13.1 í byggingareglugerð. Hindrunarlaus umferðarbreidd allra svala- og garðdýra skal minnst vera 0,80 m og samsvarandi hæð minnst 2,00 m. Hindrunarlaus umferðarbreidd allra innihurða skal minnst vera 0,80 m og samsvarandi hæð minnst 2,00 m. Gangar og anddyrt innan íbúða eru samkv. lóð 4. gr.6.4.4 í byggingareglugerð. Frágangur lóðamarka skal vera gerður í samráði við aðra lóðarhafa. Þessi skal gætt að göngu leiðir innan lóðar séu aðgengilegar fyrir alla. Yfirborð bílastæðis skal vera með þeim hætti að það þoli slag sem sett verður á það og að það sé frostfrí burðarlag undir því. Hindrunarlaus aðgengi skal vera að sorskyli lóðar og bílastæði. Sorskylið er samkvæmt gr.6.12.6 í byggingareglugerð. Tengingarmark vegna hleðslu rafbíla skal vera samkv. gr.6.7.1 í byggingareglugerð.

Sólskáli er 24 fermetrar að stærð og ætlað fjólskyldu númerandi íbúðarhúss. Öll rymi eru innan stærðamarka eins og þau eru sýnd á leiðbeiningarblaði Mannvirkjastofnunar nr. 6.7.1.

**2 Eihangrun**

Við ákvörðun eihangrunar byggingarinnar var haft til hiðsjónar leyflegt hámark U-gilda einstarkar byggingarhluta samkv. gr.13.3.2, tafa 13.01 í byggingareglugerð og IST 66:2016.

Kólnunartölur s.k.v. byggingareglugerð, tafa 13.01.

Útveggir	U - gildi = 0,30 w/m <sup>2</sup> °C
Þak	U - gildi = 0,20 w/m <sup>2</sup> °C
Gólf á fylling	U - gildi = 0,30 w/m <sup>2</sup> °C
Gluggar og hurðar	U - gildi = 2,0 w/m <sup>2</sup> °C

Kólnunartölur byggingahúta s.k.v. útreikningum.

Útveggir	U - gildi = 0,27 w/m <sup>2</sup> °C
Þak	U - gildi = 0,19 w/m <sup>2</sup> °C
Gólf á fylling	U - gildi = 0,25 w/m <sup>2</sup> °C
Gluggar og Hurðar	U - gildi = 1,80 w/m <sup>2</sup> °C

Sökkulveggr eru eihangraðir með 75 mm plastehangrun innan á sökkla en 100mm plastehangrun undir botnplötu. Útveggir eru eihangraðir með 150 mm steinullareihangrun. Þak er eihangrað með 220 mm steinullareihangrun með vindvörn, tryggja skal amk 25 mm loftrest bíl fyrir ofan eihangrun fyrir loftun þaks. Loftun þaks skal vera samkvæmt útreikningi. Gluggar og hurðir eru víðurkenndir tímbur gluggar og hurðir. Gler í gluggum og hurðum skal vera samkvæmt Rb blaði um val glerenda fyrir íbúðarhúsi (Rb. (31).12.1.1 Allt gler nær gólf eða jörðu en 0,6 m er öryggsgler.

**3 Hjúðvist**

Húsið skal að lágmarki uppfylla kröfur til hjúðvistarlokks C samkvæmt staðlinum IST 45.

**4 Brunahönnun**

Byggingin er í nokkurflokk 3 samkv. gr.9.1.3 tafa 9.01 í byggingareglugerð. Brunamóstaða burðarvirks verður a.m.k. R 60. Efrið brunaskilveggr er milli bílagæmslu og íbúðar með EI-30CSm hurð. Brunaskilveggr skal ná að ystu þak og veggklæðningu. Klæðningar verða skv. staðlárönni IST EN 13501. Allar innanhúsklæðningar í íbúð verða í flokki 2 en í bílagæmslu í flokki 1, gólfeti í flokki 5, eða Dfls 1. Þakklæðningar verða a.m.k. í flokki T, eða B(roof.) (2). Stökuvist er staðsett í forstofu og bílagæmslu samkv. gr.9.4.4 í byggingareglugerð. Reykskynjarar eru staðsettir í svefherbergjum, alrymi og bílagæmslu samkv. gr.9.4.3 í byggingareglugerð. Í öllum svefherbergjum er björgunarpopp sem uppfylla kröfur byggingareglugerðar gr.9.5.5 um stærðir. Þættig skal gengjót frá loftrásingu að hún rýri ekki brunahönnun byggingarinnar og stuðli ekki að reykutöðslu við bruna.

**5 Burðarþol**

Sökkulveggr og gólfplata er staðsettyr, einnig í sólskála. Burðarvirki útvegga er 150 mm tímurgind (sjá verkfræðiteikningar). Útan á tímurgind kemur 9 mm krossvlur, 25 x 58 mm standandi tímurgind og liggjandi báruþökklæðning rauð að li. Loftrest bíl skal vera að lágmarki 20 mm til að tryggja næga loftun og minnka rakastofnun. Seija skal miðanet að neðan allan úthringinn. Innan á útveggjagind kemur rakavarnalag, tryggja skal að öll sameigný rakasperru séu þétt, 24 x 45 mm lagnagind og klæðing í flokki 2 í íbúð, í bílagæmslu skal klæðing vera í flokki 1. Burðarvirki þaks eru hefðbundar krafsperrur (sjá verkfræðiteikningar) sem hvílir á útveggjum. Þakhalli er 14°. Loft eru niðurtakin. Að ofan eru sperrur klæddar með 25 x 150mm borðklæðningu, glerklædd, þakpappi og báruklæðning. Neðan á burðarvirki kemur rakavarnalag, 45 x 45 mm rallaflagnagind og klæðing í flokki 2 í íbúð en klæðing í flokki 1 í bílagæmslu. Burðarveggr innahúss eru tímurveggr samkvæmt teikningum burðarvirksíðhönnuðar. Löttir veggir eru hefðbundir gipsveggr byggjtt upp með álstoðum og gipsplötum, malaðir í ljósum li. Veggir í vorrymum skulu vera klæddir með rakaheldum plötum. Allt burðarvirki og allar festingar skulu vera samkvæmt teikningum frá verkfræðing.

**6 Loftrásing**

Váfrám loftrásing (lósos) skal vera úr eldhúsi, baðherbergjum, þvotaherbergi og í gluggalausum rýmum en í öðrum rýmum er lofað um opnarleg flög. Loftrásing er samkv. gr.10.2.5 í byggingareglugerð. Útsog úr eldhúsi: 30 l/s. Útsog úr baðherbergi: 15 l/s. Útsog úr þvotaherbergi: 20 l/s.

**7 Lagnr**

Neyslavatslagir eru rör í rör lagnir, kaldavatslagir eru lagðar undir eihangrun botnplötu en hettavatslagir eru steypar í botnplötu. Húsið er hitað upp með gólfhita (sjá lagnateikningu), einnig sólskáli. Frærennslagagr fyrir húsið tengist við skól, frærennsl og herensíóó. Frærennslagagr regnvans af þökum tengist regnvans frærennsl í denþökk. Hitastig vatns við töppunarstað á böðum skal ekki vera það hátt að það skapi hættu á húðbruna. Einnig skal með öryggisbúnað neyslavatskerfa íð varmaskipta eða uppblöðunarfloka koma í veg fyrir að hís fati upp fyrir 65°C. Allt lagnaetið skal vera gæðavottað af víðurkenndum aðlum. Innök hitavellu, vatnsvellu, rafmagna og síma eru í bílagæmslu.

Öll mál í mm nema annað komi fram.

Br: Hverju breytt: Dags: Kvittun:

Áshildarvegur 7 - Sólskáli Teikn nr: 804 Selfoss 100

Aðalteikningar Frumstærð: Afstöðumynd og byggingarlýsing A2

Dags: 13-6-23 Mkv: 1:500 Hann: GÞS

Samþ: 020162-3099 V.nr:22 049 Teikn: HMO

**TGS** TEIKNISTOFA  
 GUÐJÓNS Þ. SIGFÚSSONAR  
 AUSTURVEGI 42, 2.HÆÐ,  
 800 SELFOSS  
 S: 482 2805, F: 482 3818  
 NETFANG: TGS@TGS.IS

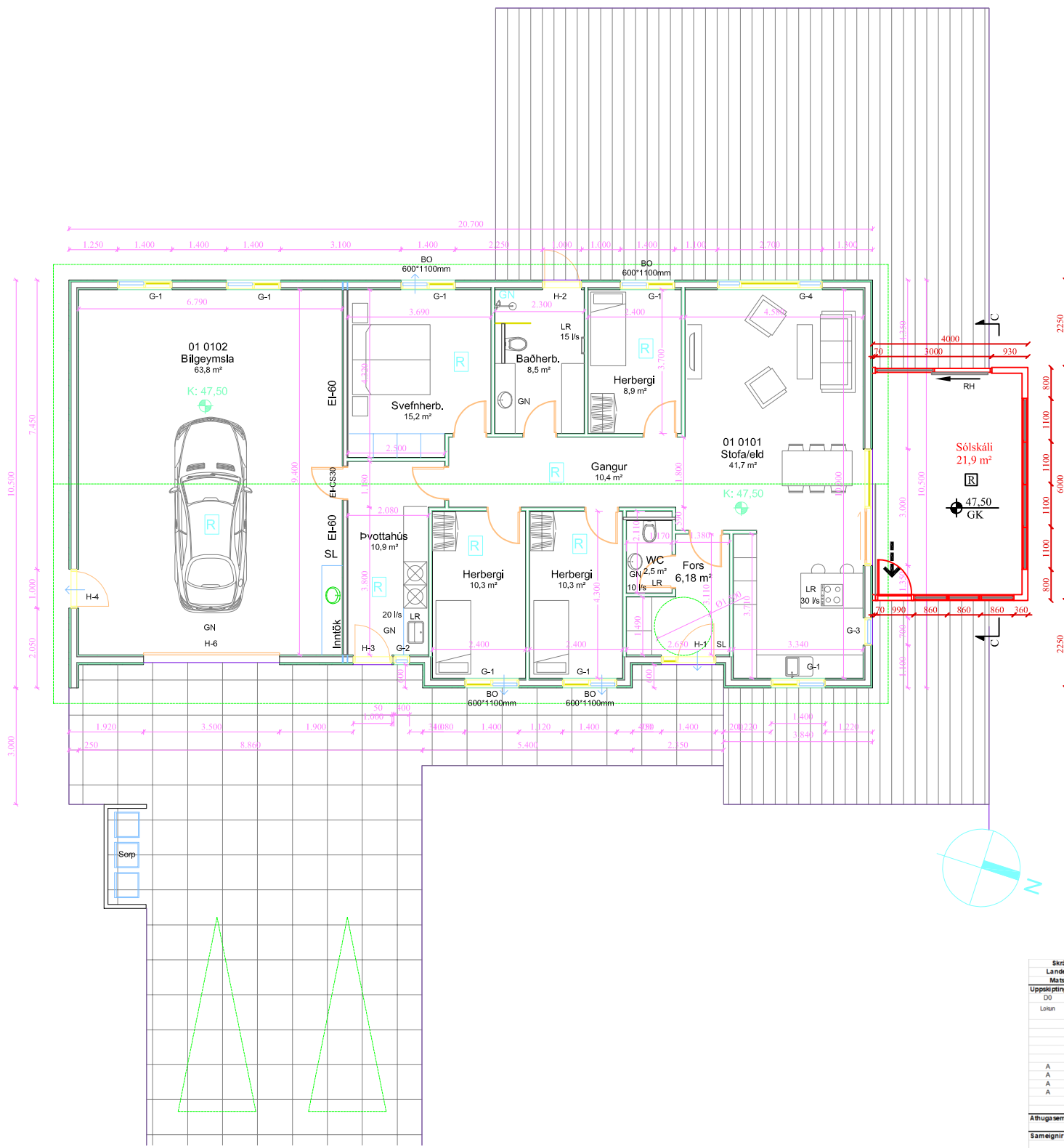

Grunnmynd mkv. 1:100

### Skýringar

- > Útgangur.
- > Rýmingarleið.
- [R] Reykskynjari.
- [LR] Loftræsting.
- [HS] Handslökkvitæki
- [GN] Niðurfall.
- [G/SN] Gegnumstremmisíðurfall.
- [BO] Björgunarpop, stærð gefin á teikningu.
- [00,00 FG] Gólfkóti á frágengið gólf.
- [Inntök] Inntök fyrir hitaveitu, vatnsveitu, rafmagnsveitu og síma.

Öll mál eru í millimetrum, nema annað sé tekið fram.

Skráningarnúmer: Áshildarvegur 7				Skráseti: Þroneidar E Þronaldsson												
Landeignarnúmer: L230055				Kennitala: 1719645389												
Matslutanúmer: 01				Prenta Útgift: 5.00												
				Dags: 13.6.2023												
Uppskipting og lýsing																
D0	D1	D2	D3	D4	Stærðir											
Lokun	R) m hæð-roð	Nokun text	Höfuð-flokkun	Eignar-hald	Botnfl. m²	DSM m²	D7 op m²	D8	D9	D10a	D10b	D11	D12	D13	D14	D15
					Botnfl. m²	Málfl. m²	Op. m²	Brúðfl. m²	Brúðfl. m²	Salarn. m²	Salarn. m²	Brúðfl. m²	Netfl. m²	Brúðfl. m²	Brúðfl. m²	Brúðfl. m²
					445.0	0.0	0.0	234.5	210.5	937.3	210.6	234.5				648.294
										46.9						
					445.0	0.0	0.0	234.5	210.5	890.4	210.6	234.5				
A	0101	Íbúðarmús	N	0101	140.0			140.0		3.07	3.07	429.8	124.9	140.0	3.07	383.443
A	0102	Bilgæymsla	B	0102	70.5			70.5		3.07	3.07	216.3	63.8	70.5	3.07	195.896
A	0103	Sólskáli	N	0101	24.0			24.0		2.77	3.92	72.5	21.9	24.0	3.15	68.985
A	0104	Þakrymi	V	0101	210.5				210.5	0.13	1.44	168.8				
Athugasemdir																
Sameignir summa																
	Eignar-hald	Nokun text	Y- eignar-hald	Nokun text	Reiðs-regla	Eignar-haldur										
	Eignar-hald	Nokun text	Brúðfl. m²	Netfl. m²	Sérlegg. m²	Sérlegg. m²										
	0101	Íbúðarmús	164.0	452.428	452.428											
	0102	Bilgæymsla	70.5	195.866	195.866											
		<b>Allt</b>	<b>234.5</b>	<b>648.294</b>	<b>648.294</b>											
Botnplata																
	Löð m²	Botnplata m²	Ungv. m²	Þak m²	Þak m²	Þak m²	Þak m²	Þak m²	Þak m²	Þak m²	Þak m²	Þak m²	Þak m²	Þak m²	Þak m²	Þak m²
	13000.0	46.9	234.5	221.4	55.3	237.2				52.0						71.6
Ybrit																
	A nymi	DS Botnfl. m²	DSM m²	D7 op m²	D8 Brúðfl. m²	D9 Brúðfl. m²	D11 Brúðfl. m²	D12 Brúðfl. m²	D13 Brúðfl. m²							
	Sveir A lokun	234.5			234.5		721.6	210.6	234.5							
	B nymi															
	C nymi															
	Fylgrymi (F)															
	Afhengrymi (V)	210.5			210.5	210.5	168.8									
	Botnplata						46.9									
	Samtals	445.0	0.0	0.0	445.0	210.5	937.3	210.6	234.5							
Flatarmál niðurstættis er A nymi + B nymi, undanskild er brúðflatarálmá rými með salarn. lægi en 1.8 m, samkvæmt skiptagæslugæði 2013 (breyting var gerð 2016). Nokun rýma hefur ekki áhrif á útreikning niðurstættis.																
Flatarmál til útreiknings niðurstættis																
		m²	Löð m²	Þak m²												
			234.5	13.000.0	0.02											

Br: Hverju breytt: Dags: Kvittun:

Áshildarvegur 7 Sólskáli 804 Selfoss Teikn nr: 101

Aðalteikningar Grunnmynd, skýringar, skránt. Frumstærð: A2

Dags: 13-6-23 Mkv: 1:100 Hann: GÞS

Samþ: 020162-3099 V.nr:22 049 Teikn: HMO

**TGS** TEIKNISTOFA  
 GUÐJÓNS P. SIGFÚSSONAR  
 AUSTURVEGI 42, 2.HÆÐ,  
 800 SELFOSS  
 S: 482 2805, F: 482 3818  
 NETFANG: TGS@TGS.IS

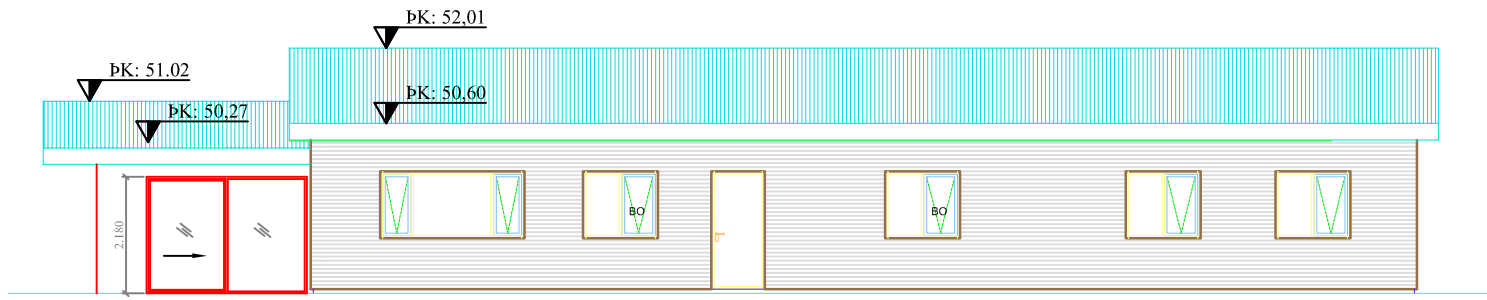

Vestur útlit mkv. 1:100

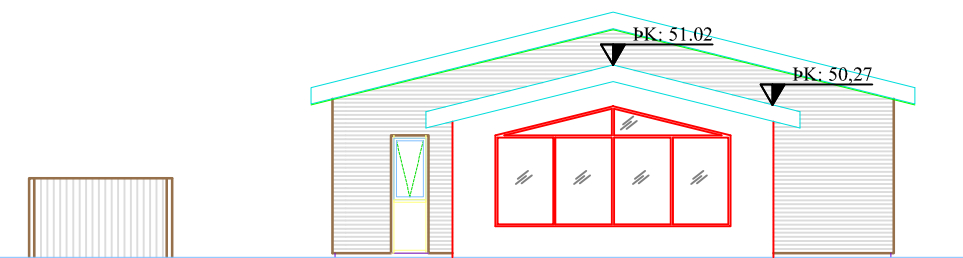

Norður útlit mkv. 1:100

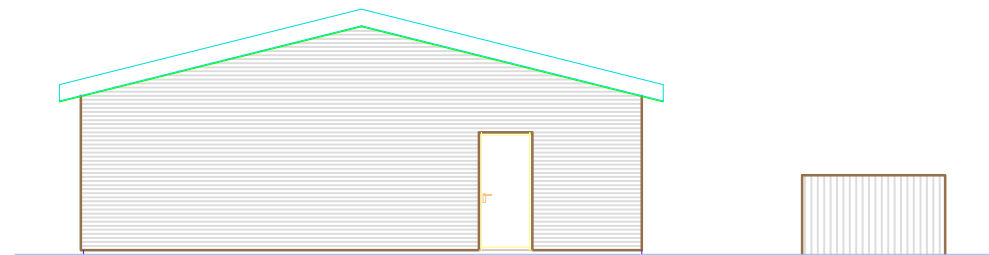

Suður útlit mkv. 1:100

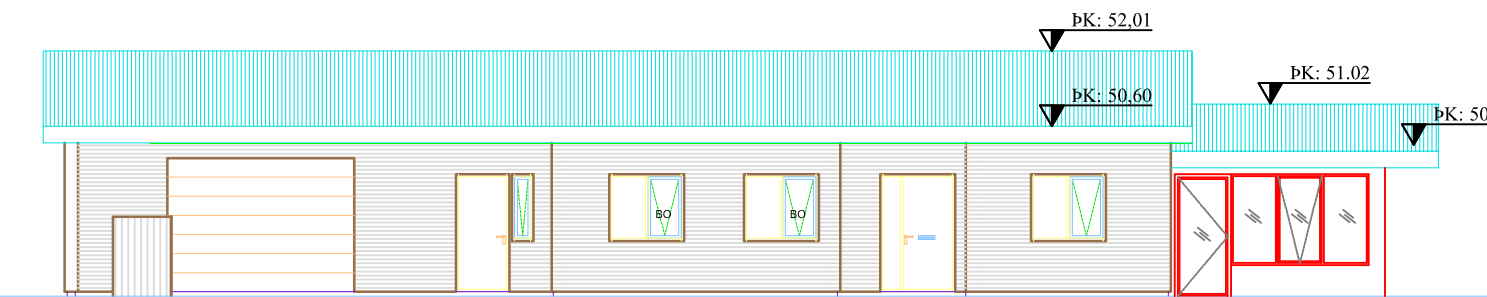

Austur útlit mkv. 1:100

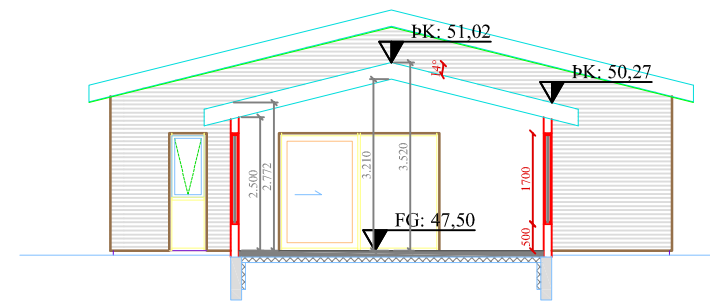

Snið C-C mkv. 1:100

Br:	Hverju breytt:	Dags:	Kvittun:
Áshildarvegur 7 Sólskáli 804 Selfoss			Teikn nr: <b>102</b>
Aðalteikningar Útlit og snið			Frumstærð: <b>A2</b>
Dags:	Mkv:	1:100	Hann: GÞS
Samþ:	020162-3099	V.nr:22 049	Teikn: HMO

**TGS** TEIKNISTOFA  
GUÐJÓNS P. SIGFÚSSONAR

AUSTURVEGI 42, 2.HÆÐ,  
800 SELFÖSS  
S: 482 2805, F: 482 3818  
NETFANG: TGS@TGS.IS