

Afstöðumynd  
1 : 500

Magnús H. Ólafsson arkitekt á höfundarrétt Rammahúsa

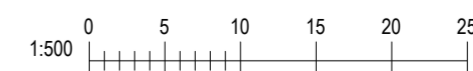

B	27.05.2024	Húsið stækkað til norðurs um 9,7 m²	GIM
A	02.05.2023	Útgefið	GIM
Útg.	Dags.	Skýring	Br.af.

**GM** *Teiknistofa sf*  
Leynisbraut 33, 300 Akranesi  
Sími: 8976307  
Kt: 450106-2830  
gudlaugurm@gmail.com

Verkefni:  
**Frístundahús úr timbri**  
Heimilisfang:  
Kilhraunsvegur 26, Skeiða- og Gnúpverjahreppi  
Verktegund:  
Nýbygging  
Landeignanúmer: L230777 Staðgreinir: 8720-1-56200260

**ADALUPPDRA'TTUR**

**Afstöðumynd**

Hannað af:	GIM	Matshluti:	01
Teiknað af:	GIM	Mælikvarði:	1 : 500
Yfirfarið af:		Dagsetning:	02.05.2023

Hönnuður: Guðlaugur I. Mariasson  
byggingafræðingur BFÍ Kt: 160970-4729

Hönnunarstjóri:  
KT: 160970-4729

<b>23-04</b>	—	—	—	A	<b>101</b>	<b>B</b>
Verknúmer	Svæði	Áfangi	Ábyrgð	Númer	Útgáfa	

HÖNNUNDIR ASKILUR SÉR ALLAN RÉTT A TEKNINGUM - FJÖLFÖLDUN ER HÁÐ SKRIFLEGU SAMÞYKKI

Bláðástærð: A2

Úprentun: 05/25/15  
Vískað: 9.9.2024 16:27:15  
Skrá: G:\Drive\01 - Vinna\2. Verkefnaöppur\2023\23-04 - Kilhraunsvegur 26 (Rammahús)\4. Vinnugögn\Kilhraunsvegur 26\_Breyting inni\_06.09.2024\_.rvt

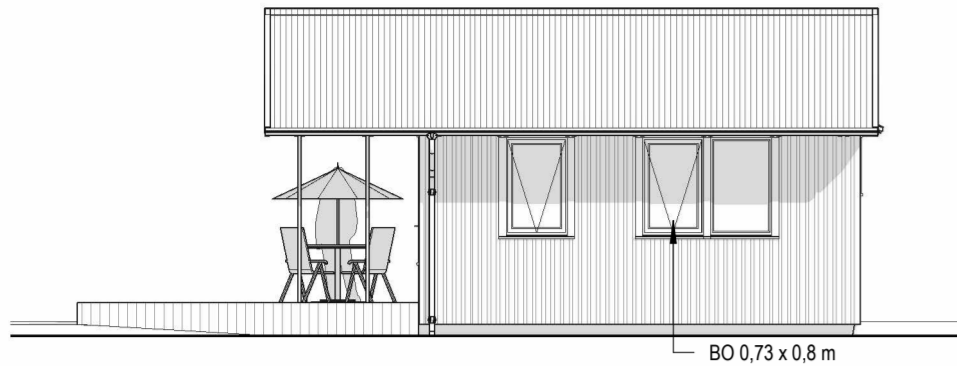

Asturhlið  
1 : 100

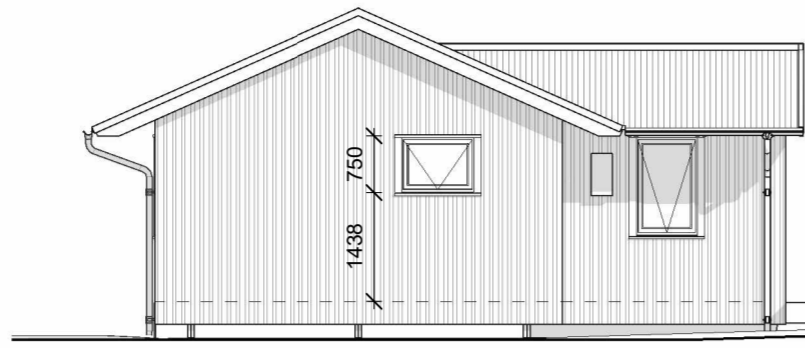

Norðurhlið  
1 : 100

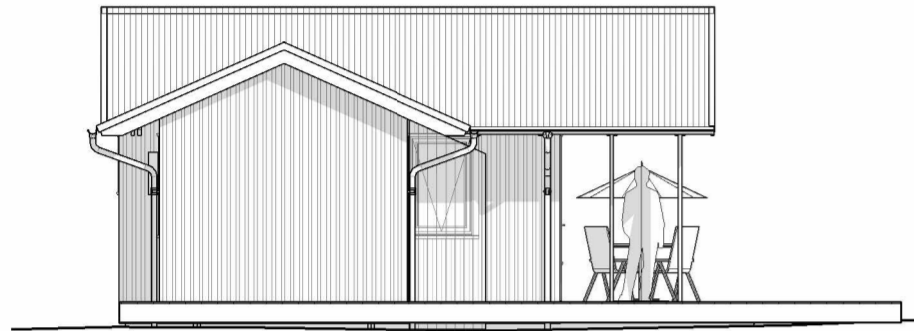

Vesturhlið  
1 : 100

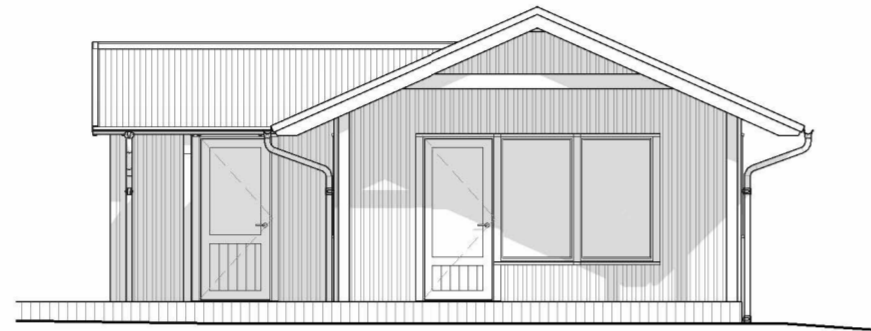

Suðurhlið  
1 : 100

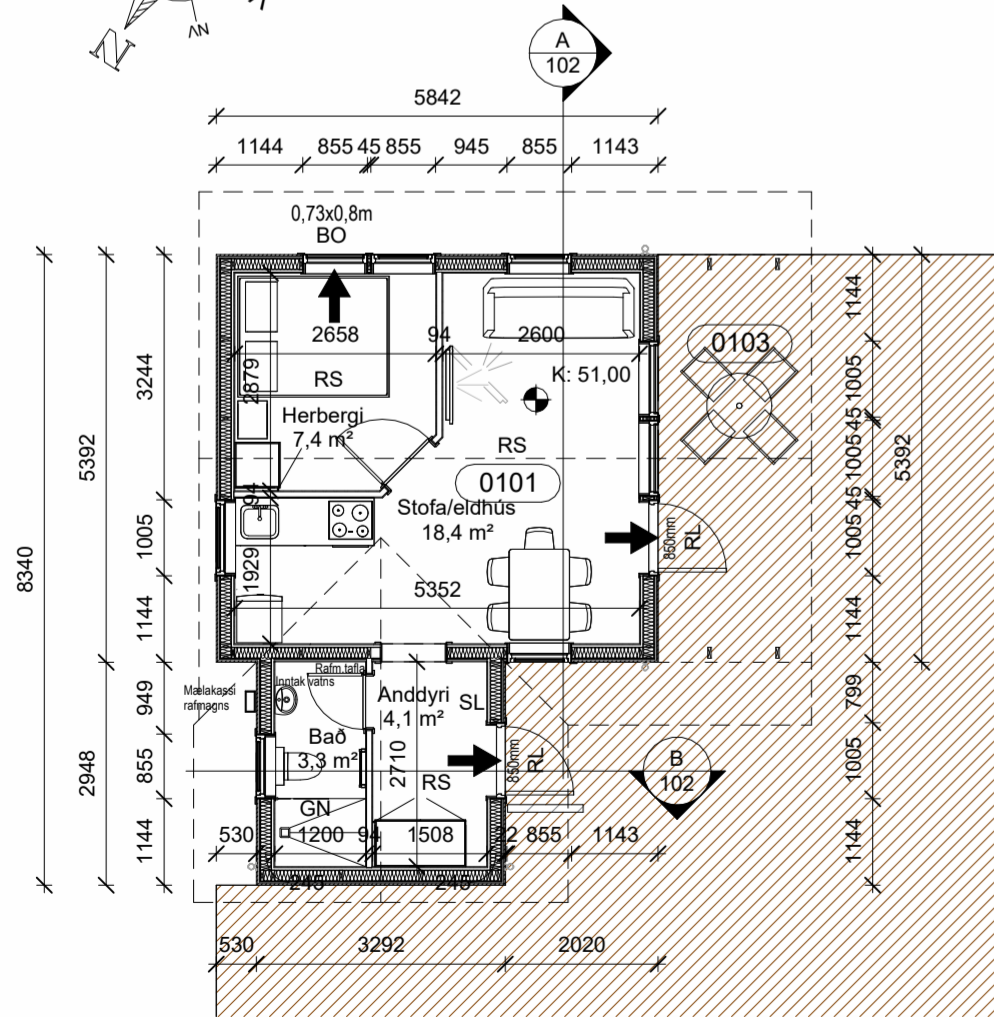
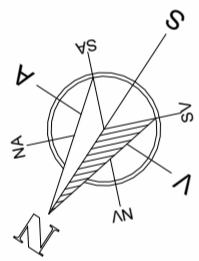

Grunnflötur húss (A rými) 41,2 m<sup>2</sup>  
Um er að ræða mannvirki í notkunarflokki 3

Grunnmynd  
1 : 100

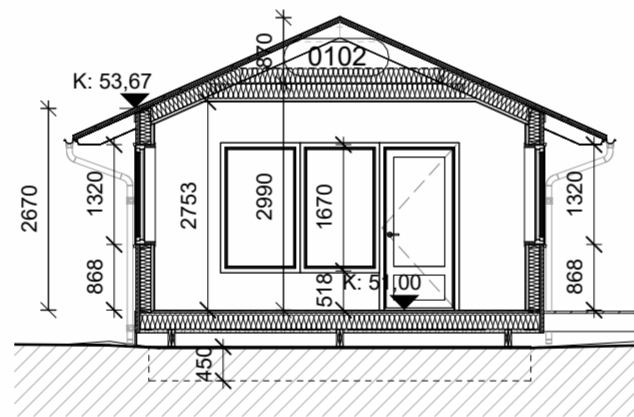

Snið A  
1 : 100

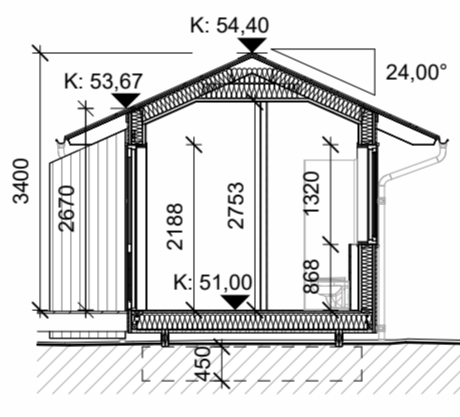

Snið B  
1 : 100

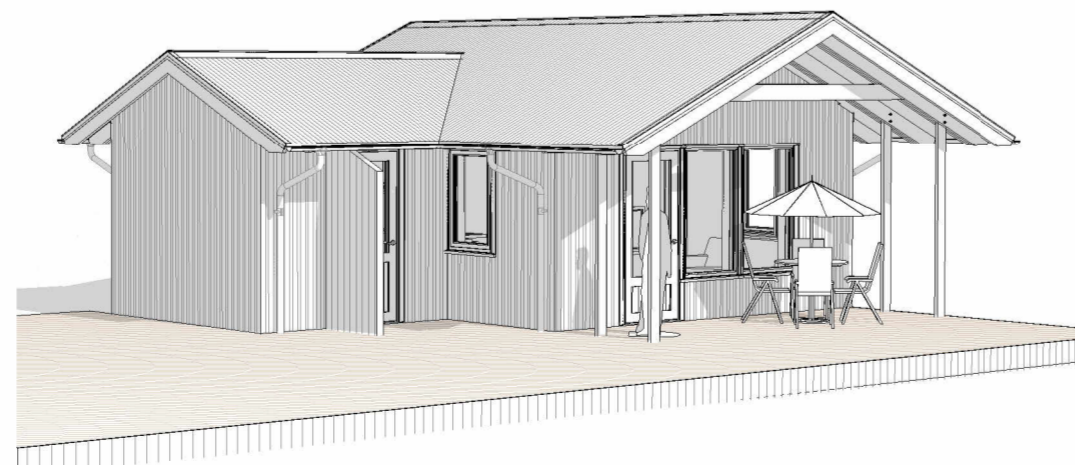

3D ásýnd

### Greinargerð (byggingarlýsing): Kilhraunsvegur 26, Skeiða- og Gnúpverjahreppi

#### a. Almenn:

Götuheiti: Mhl 01  
Kilhraunsvegur 26, Skeiða- og Gnúpverjahreppi Staðgreinir - 8720-1-56200260  
Landeignanúmer - L230777  
Auðkenni: Auðkenni um staðsetningu fristundahúss sem gefa má upp til neyðarlínu skal vera utandyra á útvegg.  
Sótt er um leyfi til að byggja fristundahús úr timbri á lóðinni Kilhraunsvegur 26, eins og meðfylgjandi teikningar sýna.

Breyting 27.05.2024 - húsið stækkað um 9,7 m<sup>2</sup>, anddyri/inntaksrymi bætt við norðurhlíð húss. Sjá nánar meðfylgjandi upprætti.

Breyting 09.09.2024 - Baðherbergi fært fram í anddyri/inntaksrymi og eldhús fært að norðurhlíð.

#### b. Starfsemi og notkun:

Um er að ræða mannvirki í notkunarflokki 3, fristundahús.

#### c. Helstu stærðir:

Birt flatarmál = 41,2 m<sup>2</sup>

Yfirrit	D5 Botnflötur m <sup>2</sup>	DSM milli flötur m <sup>2</sup>	D7 op m <sup>2</sup>	D8 Brúttóflötur m <sup>2</sup> með V og F	D9 Brúttóflötur undir 1,8 m með V og F	D11 Brúttóflötur m <sup>2</sup>	D12 Nettoflötur m <sup>2</sup>	D13 birt flatarmál m <sup>2</sup>
A rými	41,2			41,2		122,4	33,1	41,2
B rými	10,9			10,9				
C rými								
Fylgirympi (F)								
Algangarympi (V)	22,8			22,8	22,8	11,1		
Bomplata						8,2		
Samtals:	74,9	0,0	0,0	74,9	22,8	141,7	33,1	41,2

Flatarmál nýtingarhlutfalls er A rými + B rými, undanskilið er brúttóflatarmál rýma með salarhæð lægri en 1,8 m, samkvæmt skipulagsreglugerð 2013 (breyting var gerð 2016). Notkun rýma hefur ekki áhrif á útreikning nýtingarhlutfalls.

Flatarmál til útreiknings nýtingarhlutfalls	m <sup>2</sup>	Löð m <sup>2</sup>	Hlutfall
	52,1	6.030,0	0,01

#### d. Stærð lóðar, nýtingarhlutfall:

Lóðarstærð skv. fasteignaskrá 6030 m<sup>2</sup>  
Nýtingarhlutfall: 52,1/6030 = 0.01  
3 bílastæði eru innan lóðar

#### e. Burðarvirki:

Um er að ræða timburhús þar sem burðarvirkið kemur forsníðið. Húsið verður grundað á þjappaða fyllingu og reist á steinsteyptar sökkulsulur. Gólf verður úr 45 x 220 mm timburbitum, klætt undir með 12 mm rakapólnum krossvið til vindþéttingar og ofan með 22 mm gólfhvapani. Útveggir verða úr 45 x 145 mm timburstöðum. Þak verður úr 45 x 195 mm timbursperrum með skammbita. Húsið flokkast í A flokk hvað varðar svignun burðarvirkið.

#### f. Utanhússfrágangur og litaval:

Útveggir - utan á timburgrind er klætt með 12 mm krossvið til afstíflingar og vindþéttingar, 21 mm timburlistar og þar á með standandi timburklæðningu. Þak - ofan á timbursperrum kemur borðklæðning, þakpappi og báruð málmklæðning. Loftun yfir þakinn er inn um raufar undir þakköntum. Gluggar og úthurðar eru úr timbri. Gler er tvöfalt k- einangrunargler. Verksmiðjuframléiddir gluggar skulu vera CE vottaðir. Glerjaðir gluggar skulu slagregnsprófaðir samkvæmt ÍST EN 1027. Gluggi skal standast prófunarálag sem er að lágmarki 1100 Pa. Litaval skal vera í samræmi við deiliskipulag.

#### g. Gerð og hæð handróa:

Á ekki við

#### h. Einangrun og leiðnitap:

Útveggjagrind er fyllt með 145 mm steinullareinangrun þak er einangrað á milli og yfir skammbita með 2x200 mm steinullareinangrun (70%) og milli sperra með 170 mm steinullareinangrun (30%). Einangrað er á milli gólfbita með 200 mm steinullareinangrun. Byggingahluti U-gildi, Samkvæmt BR U-gildi, rauntap 0,30 (w/m<sup>2</sup>K) 0,26 (w/m<sup>2</sup>K) Léttr útveggir 0,20 - 0,20 - Timburgólf að útilofti 0,20 - 0,15 - Timburþak - Vegið meðaltal 0,20 - 0,15 - Sjá nánar orkuramma

#### i. Innanhússfrágangur:

Allar klæðningar að innan skulu vera a.m.k. í flokki 2. Léttr innveggir sem umlykja votrymi verða klæddir með rakapólnum plötum. Neðan á loft kemur afrettigrind og 12 mm loftklæðning. Innihurðar: Innihurðar verða yfirfeldar og spónlagðar/sprautulakkaðar.

#### j. Kerfislöft:

Á ekki við

#### k. Lagnir:

Húsið verður kynnt með hitaveitu, ofnakerfi og lagnaleiðir verða í gólfum og veggjum. Handklæðaofn verður á baði. Neysluvatn verður lagt í gólfum og veggjum að tengistöðum. Hámarkshti neysluvatns verður ekki hærra en 62°C. Hiti við töppunarstæði á böðum skal ekki fara yfir 43°C. Loftþræsing: Öll herbergi eru loftræst með opnanlegum gluggum. Rafhleðsla ökutækja: Gera skal ráð fyrir tengibúnaði til rafhleðslu ökutækja við bílastæði. Rotþr verður við húsið og skal hún uppfylla kröfur reglugerðar um fráveitur og skólp nr. 798/1999. Lágmarksstærð rotþröar við sumarhús skal vera 2200 lítra skv. leiðbeiningum Umhverfisstofnunar.

#### l. Brunavarnir:

Rýmingarleiðir eru um hurðir og björgunarop. Á teikningum eru útgönguleiðir sýndar svo og reykskynjarar og slökkvitæki. Staðsetja skal 1 slökkvitæki við inngang (6 kg duftslökkvitæki eða 6 lítra léttvatnsslökkvitæki). Brunamótaða burðarvirkið skal vera a.m.k. R 30.

#### m. Hljóðvistarkröfur:

Hljóðvist í byggingunni verður í samræmi við gildandi byggingareglugerð nr. 112 og í samræmi við ÍST 45 og eigi lakari en í flokki C.

#### n. Öryggis og viðvörðunarkerfi:

Gera skal ráð fyrir innbrotavíðvörðunarkerfi með möguleika á tengingu við reykskynjara.

#### o. Tæknibúnaður

Á ekki við

#### p. Algild hönnun:

Fristundahúsið uppfyllir ekki að öllu leiti kröfur um algilda hönnun.

#### q. Frágangi lóðar

Frágangur lóðar skal vera í samræmi við gildandi deiliskipulag.

#### r. Meðhöndlun sorps

Sorpmóttaka er í grenndargámum og mun flokkun sorps fara þar fram.

### Skýringar

- R 60 Brunamótaða burðarvirki
- GN Gólfniðurfall
- LR Loftræsing
- SL Slökkvitæki
- RS Reykskynjar
- ➔ RL Rýmingaleið
- ➔ BO Björgunarop
- ⬇️ Kóti á sníði
- ⊕ Kóti á grunnmynd

Útg.	Dags.	Skýring	Br.af:
C	09.09.2024	Breyting innanhúss. Baðherbergi fært fram í anddyri/inntaksrymi og eldhús fært að norðurhlíð.	GIM
B	27.05.2024	Húsið stækkað til norðurs um 9,7 m <sup>2</sup>	GIM
A	02.05.2023	Útgefið	GIM

GM Teiknistofa sf  
Leynisbraut 33, 300 Akranesi  
Sími: 8976307  
Kt: 450106-2830  
gudlaugur@gmail.com

Verkefni:  
**Fristundahús úr timbri**

Heimilisfang:  
Kilhraunsvegur 26, Skeiða- og Gnúpverjahreppi

Verkefngund:  
Nýbygging  
Landeignanúmer: L230777 Staðgreinir: 8720-1-56200260

**ADALUPPDRÁTTUR**  
**Grunnmynd, sníð, útlit og greinargerð**

Hannað af:	GIM	Matshluti:	01
Teiknað af:	GIM	Mælikvarði:	As indicated
Yfirfarið af:		Dagsetning:	02.05.2023

Hönnuður: Guðlaugur I. Mariasson  
byggingafræðingur BÍ Kt: 160970-4729

Hönnunarstjóri:  
KT: 160970-4729

23-04	—	—	—	A	102	C
Verknúmer	Svæði	Áfangi	Ábyrgð	Númer	Útgáfa	

HÖNNUNDIR ASKILUR SÉR ALLAN RÉTT A TEKNINGUM - FJÓLFÖLDUN ER HÁÐ SKRIFLEGI SAMÞYKKI

Magnús H. Ólafsson arkitekt á höfundarrétt Rammahúsa 1:100 0 1 2 3 4 5 m

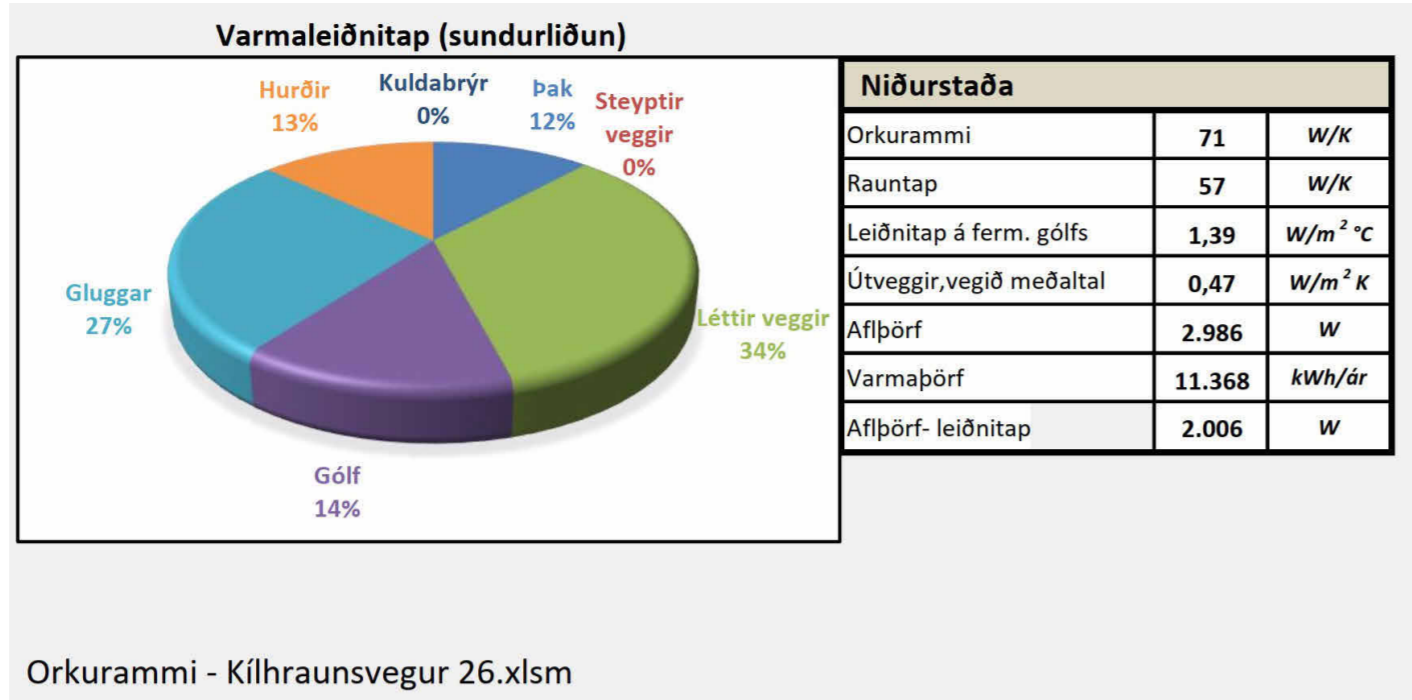

Landnúmer: L230777 Staðgreinir: 8720-1-56200260  
 Kílhraunsvegur 26, Skeiða- og Gnúpverjahreppi Mhl 01  
 Skrásetjari: Guðlaugur I. Mariasson Dagsetning: 27.05.2024

#### TAFLA 1 ORKURAMMI

Byggingarhluti	Lýsing	Flatarmál A (m <sup>2</sup> )	U W/(m <sup>2</sup> K)	U·A W/K
Þak	Timburþak - Vegið meðaltal	45,1	0,20	9
Steyptir veggir	Ekki notað	0,0	0,40	0
Léttrir veggir	145 mm timburgrind	75,7	0,30	23
Gólf	220 mm timburgólf	41,2	0,30	12
Gluggar/Hurðir	Timburgluggar	13,4	2,00	27
Orkurammi			Σ U·A	71

#### TAFLA 2 RAUNTAP GEGNUM HJÚP OG BOTNPLÖTU

Byggingarhluti	Lýsing	Flatarmál A (m <sup>2</sup> )	U W/(m <sup>2</sup> K)	U·A W/K	Einangrunarþ. mm
Þak	Timburþak - Vegið meðaltal	45,1	0,15	7	270
Steyptir veggir	Ekki notað	0,0	0,35	0	100
Léttrir veggir	145 mm timburgrind	75,7	0,26	20	145
Gólf	220 mm timburgólf	41,2	0,20	8	200
Gluggar		9,0	1,70	15	
Hurðir		4,4	1,70	7	
Rauntap			Σ U·A	57	

#### TAFLA 3 TAP GEGNUM KULDABRYR

Kuldabryr	Lengd L	ψ(W/mK)	ψ·L (W/K)
Lóðréttar kuldabryr við úthorn	0,0	0,04	0,00
Láréttar kuldabryr við plötuskil	0,0	0,83	0,00
Lóðréttar kuldabryr við útvegg/innvegg	0,0	0,83	0,00
Kuldabryr við svalir	0,0	0,83	0,00
Kuldabryr útistigi-útveggur	0,0	0,60	0,00
Kuldabryr við glugga	0,0	0,04	0,00
Kuldabryr við hurðir	0,0	0,04	0,00
Sökkull undir útvegg	0,0	0,48	0,00
Sökkull undir innvegg	0,0	0,46	0,00
Aðrar	0,0	0,00	0,00
Kuldabryr		Σ ψ·L	0,0

ORKURAMMI ( Tafla 1)	71	Krafa
RAUNTAP GEGNUM HJÚP OG BOTNPLÖTU (Tafla 2)	57	
TAP GEGNUM KULDABRYR (Tafla 3)	0	
Tafla 2+3	57	Raun
Er Krafa/Raun>1,0?	1,24	Í lagi

Grein 13.2.4	Leiðnitap á fermetra gólfs pr. °C	1,39	W/m <sup>2</sup> °C	U- gildi gluggagerja	Fast gler	1,60
Grein 13.3.2	Útveggir, vegið meðaltal	0,47	Í lagi	Opnanlegt fag		1,60

Skráningartafli: Kílhraunsvegur 26, Skeiða- og Gnúpverjahreppi					Skrásetjari: Guðlaugur I. Mariasson					Breytingar							
Landeignanúmer: L230777					Kennitala: 160970-4729					Dags.: 27.5.2024							
Matshlutanúmer: 01					Útgáfa: 5.03					Prenta							
Uppskipting og lýsing					Stærðir												
D0	D1	D2	D3	D4	D5	D5M	D6	D7	D8	D9	D10a	D10b	D11	D12	D13	D14	D15
Lokun	Rými hæð-roð	Notkun texti	Höfuð-flokkun	Eignar-hald	Botnflötur m <sup>2</sup>	Milliflötur m <sup>2</sup>	Slagar m <sup>2</sup>	Op m <sup>2</sup>	Brúttóflötur m <sup>2</sup>	Brúttóflötur sh < 1,8	Salarhæð min	Salarhæð max	Brúttó rúmmál m <sup>3</sup>	Nettóflötur m <sup>2</sup>	Birt flatarmál m <sup>2</sup>	Reiknitala skiptarúmmáls	Skipta-rúmmál m <sup>3</sup>
<b>Matshluti Botn</b>					64,0	0,0	0,0	0,0	41,2	22,8			141,7	33,1	41,2		98,307
	01	1. hæð			64,0	0,0	0,0	0,0	41,2	22,8			133,5	33,1	41,2		98,307
A	0101	Fristundahús	N	0101	41,2				41,2		2,67	3,40	122,4	33,1	41,2	2,97	98,307
A	0102	Þakrymi	V	0101	22,8					22,8	0,00	0,87	11,1				
B	0103	Pallur undir þaki	U	0101	10,9				10,9								
<b>Athugasemdir</b>					27.05.2024, Húsið stækkað um 9,7 m <sup>2</sup>												
<b>Sameignir sumra</b>																	
	Eignar-hald	Notkun texti	Y. eignarhald	Notkun texti	Reikni-regla	Eignarhlutur											
					Skiptarúmmál												
	Eignar-hald	Notkun texti	Birt flatarmál m <sup>2</sup>	Séreign m <sup>2</sup> án sameignar	Séreign og sameign m <sup>2</sup>												
	0101	Fristundahús	41,2	98,307	98,307												
	<b>Alls</b>			<b>41,2</b>	<b>98,307</b>	<b>98,307</b>											
<b>Botnplata</b>					<b>Hjúpflötir</b>												
	Löð m <sup>2</sup>	Botnplata m <sup>2</sup>	Botnplata m <sup>2</sup>	Útveggir m <sup>2</sup>	Glugga- og dyraop m <sup>2</sup>	Þak m <sup>2</sup>	Þakgluggar og þakop m <sup>2</sup>	Efsti hæðarkóti	Ummál ofanjarðar								
<b>Matshluti</b>	6030,0	8,2	41,2	89,1	13,3	45,1		3,9	28,4								
	<b>Yfirlit</b>	<b>D5 Botnflötur m<sup>2</sup></b>	<b>D5M milliflötur m<sup>2</sup></b>	<b>D7 op m<sup>2</sup></b>	<b>D8 Brúttóflötur m<sup>2</sup> með V og F</b>	<b>D9 Brúttóflötur undir 1,8 m með V og F</b>	<b>D11 Brúttórummál m<sup>3</sup></b>	<b>D12 Nettóflötur m<sup>2</sup></b>	<b>D13 birt flatarmál m<sup>2</sup></b>								
	A rými	41,2			41,2		122,4	33,1	41,2								
	Svalir A lokun																
	B rými	10,9			10,9												
	C rými																
	Fylgirými (F)																
	Afgangsrými (V)	22,8			22,8	22,8	11,1										
	Botnplata						8,2										
	<b>Samtals:</b>	<b>74,9</b>	<b>0,0</b>	<b>0,0</b>	<b>74,9</b>	<b>22,8</b>	<b>141,7</b>	<b>33,1</b>	<b>41,2</b>								
Flatarmál nýtingarhlutfalls er A rými + B rými, undanskilið er brúttóflatarmál rýma með salarhæð lægri en 1,8 m, samkvæmt skipulagsreglugerð 2013 (breyting var gerð 2016). Notkun rýma hefur ekki áhrif á útreikning nýtingarhlutfalls.																	
	Flatarmál til útreiknings nýtingarhlutfalls		52,1	6.030,0	0,01												

B	27.05.2024	Húsið stækkað um 9,7 m <sup>2</sup> , uppfærð tafla	GIM
A	02.05.2023	Útgefið	GIM
Útg.	Dags.	Skýring	Br.úf:

**GM Teiknistofa sf**  
 Leynisbraut 33, 300 Akranesi  
 Sími: 8976307  
 Kt: 450106-2830  
 gudlaugur@gmail.com

Verkheiti:  
**Fristundahús úr timbri**  
 Heimilisfang:  
 Kílhraunsvegur 26, Skeiða- og Gnúpverjahreppi  
 Verktengund:  
 Nýbygging  
 Landeignanúmer: L230777 Staðgreinir: 8720-1-56200260

**ADALUPPDRA'TTUR**  
**Skráningartafli og orkurammi**

<b>Hannað af:</b>	GIM	<b>Matshluti:</b>	01
<b>Teiknað af:</b>	GIM	<b>Mælikvarði:</b>	
<b>Yfirfarið af:</b>		<b>Dagsetning:</b>	02.05.2023

**Hönnuður:** Guðlaugur I. Mariasson  
 byggingafræðingur BFÍ Kt: 160970-4729

**Hönnunarstjórn:**  
 Kt: 160970-4729

<b>23-04</b>	—	—	—	A	<b>103</b>	<b>B</b>
Verknúmer	Svæði	Áfangi	Ábyrgð	Númer	Útgáfa	

HÖNNUNUR ASKILUR SÉR ALLAN RÉTT A TEKNNINGUM - FJÓLFÖLDUN ER HÁÐ SKRIFLEGU SAMÞYKKI