

**Almennar skýringar - þakvirki**

Öll mál skulu staðfest skv. aðalteikningum. Ef eitthvert misræmi er skulu aðalteikningar vera ráðandi, þó ber að láta hönnuði vita af misræmi.

Allur viður er C24 eða betra. Við utanhús skal fúverja. Allur saumur og festingar utanhúss skal vera með heitzinkhúð eða ryðfrítt.

Þak þéttklæðist með borðaklæðingu (25/150) er festist með heitgalv. saum 31/70 (3"), minnst 3 stk. í sperru/borð, 1 m inn á þakbrúnir skulu koma 4 stk. í sperru/borð.

Loftun skal gerð með 2 x 6 stk. Ø40 í hvert sperrubil.

**Ath! Passa skal sérstaklega uppá að loftun yfir alla bita sem og á milli allra rýma sé í lagi.**

Festingar:

- F1 Pakásanker (BMF) nr. 290, 2 stk. kamsaumur, 40% 4x7 stk.
- F7 Sjá sérteikningar.

Öll mál eru í millimetrum, nema annað sé tekið fram.

B2	Uppfært í samræmi við sperruframl.	15.11.22	
BR.	Breyting	Dags.	Samþ.

VERKHEITI: Lækjarholt 1 801 Selfoss	TEIKNINÚMÉR: 270
VERKHLUTI: Burðarvirki (Yfirlit) Grunnmynd þaks	ÚTGÁFA: B2
Teiknað: Þórunn Sigþórsdóttir kt. 060874-3959	Bláðstærð: A-2
Hönnuður: Leifur Örn Leifsson kt. 150982-4139	Samþykkt: Kjetill O. Sveinsson
Yfirfarið af hönnunarstjóra: Svava Björk Jónsdóttir kt. 281278-2239	Samþykkt:
	Dagsetning: 15.11.22
	Frumútgáfa: 26.08.22
<b>LARSEN</b> HÖNNUN OG RÁÐGJÖF	Bent Larsen Fróðason Byggingafræðingur B.Sc Sími 844-7699 tölvupóstur: bent@larsenhr.is
	VERKNR: 22-034
	MKV: 1:75

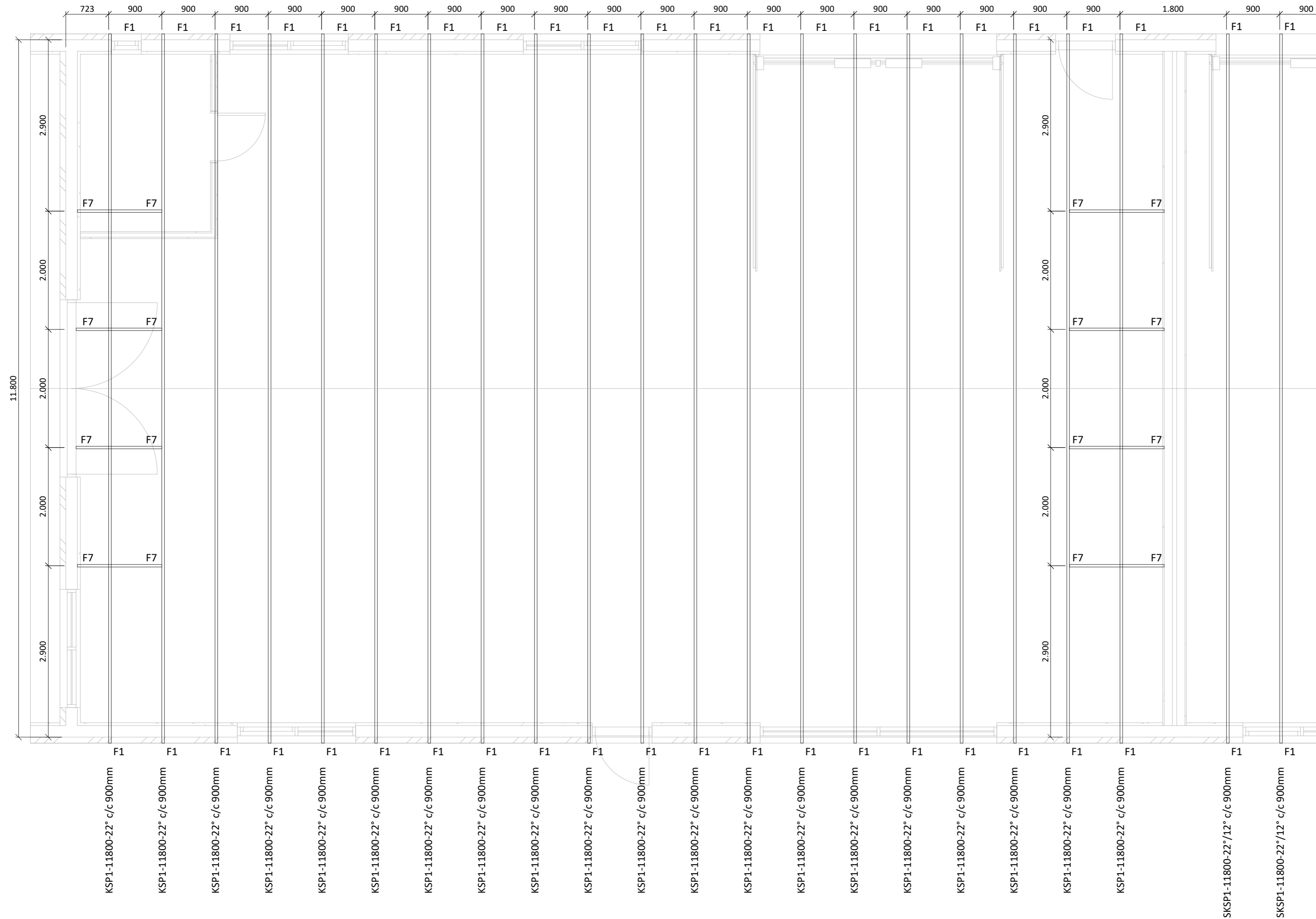

**Almennar skýringar - þakvirki**

Öll mál skulu staðfest skv. aðalteikningum. Ef eitthvert misræmi er skulu aðalteikningar vera ráðandi, þó þer að láta hönnuði vita af misræmi.

Allur viður er C24 eða betra. Við utanhús skal fúverja. Allur saumur og festingar utanhúss skal vera með heitzinkhúð eða ryðfrítt.

Þak þéttklæðist með borðaklæðningu (25/150) er festist með heitgalv. saum 31/70 (3"), minnst 3 stk. í sperru/borð, 1 m inn á þakbrúnir skulu koma 4 stk. í sperru/borð.

Loftun skal gerð með 2 x 6 stk. Ø40 í hvert sperrubil.

**Ath! Passa skal sérstaklega uppá að loftun yfir alla bita sem og á milli allra rýma sé í lagi.**

Festingar:

F1  
Þakásanker (BMF) nr. 290, 2 stk. kamsaumur, 40% 4x7 stk.

F7  
Sjá sérteikningar.

B2	Uppfært í samræmi við sperruframl.	15.11.22	
BR.	Breyting	Dags.	Samþ.
VERKHÉITI:	Lækjarholt 1 801 Selfoss	TEIKNINÚMÉR:	271
VERKHLUTI:	Burðarvirki Grunnmynd þaks	ÚTGÁFA:	B2
Teiknað:	Þórunn Sigþórsdóttir kt. 060874-3959	Bláðstærð:	A-2
Hönnuður:	Leifur Örn Leifsson kt. 150982-4139	Samþykkt:	<i>Kelvin O. Knutsson</i>
Yfirfarið af hönnunarstjóra:	Svava Björk Jónsdóttir kt. 281278-2239	Samþykkt:	
Yfirfarið af hönnunarstjóra:	Svava Björk Jónsdóttir kt. 281278-2239	Dagsetning:	15.11.22
Yfirfarið af hönnunarstjóra:	Svava Björk Jónsdóttir kt. 281278-2239	Frumútgáfa:	26.08.22
VERKNR:	22-034	MKV:	1:50

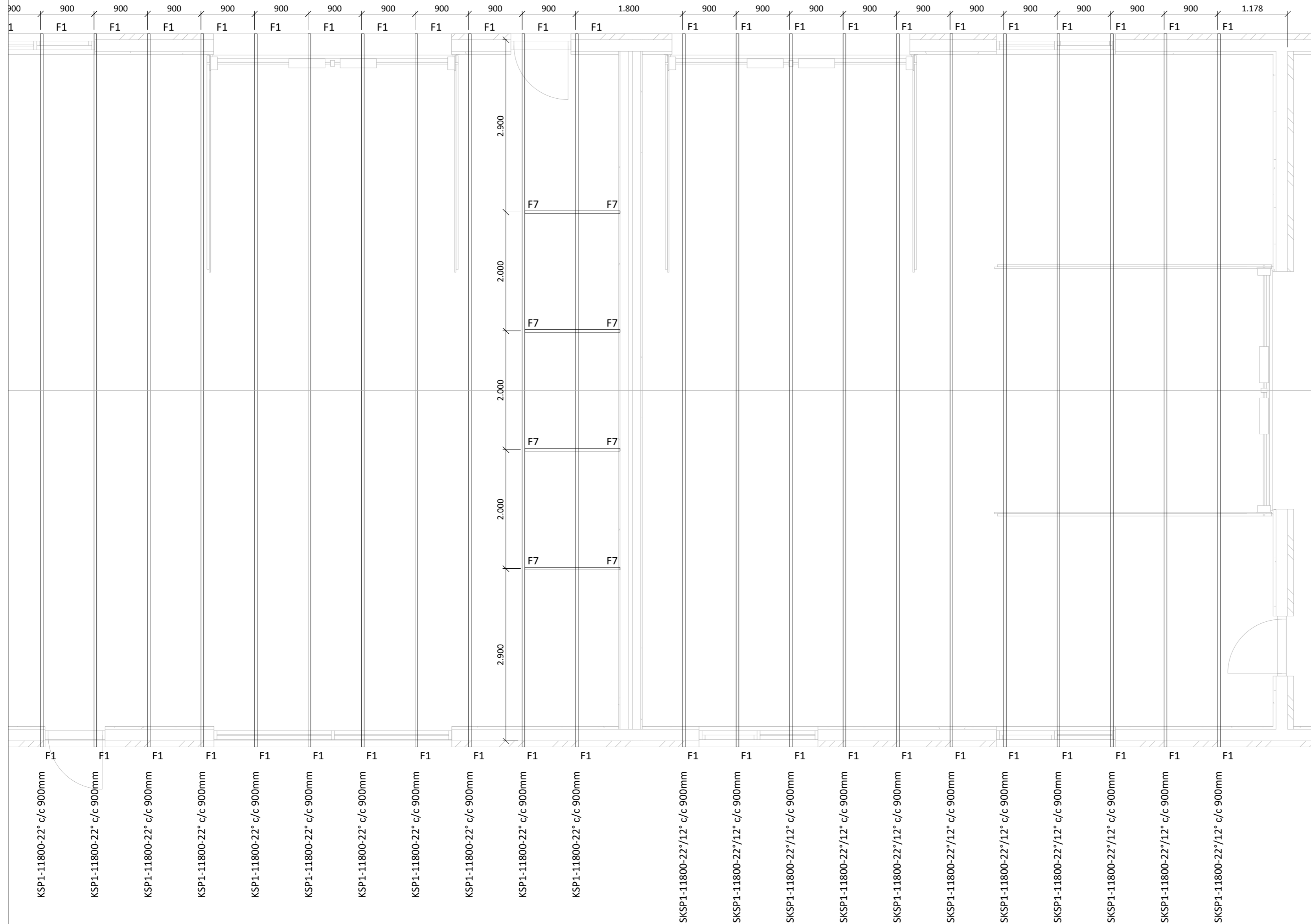

### Almennar skýringar - þakvirki

Öll mál skulu staðfest skv. aðaltekningum.  
Ef eitthvert misræmi er skulu aðaltekningar vera ráðandi, þó ber að láta hönnuði vita af misræmi.

Allur viður er C24 eða betra.  
Við utanhús skal fúverja. Allur saumur og festingar utanhúss skal vera með heitzinkhúð eða ryðfrítt.

Þak þéttklæðist með borðaklæðningu (25/150) er festist með heitgalv. saum 31/70 (3"), minnst 3 stk. í sperru/borð, 1 m inn á þakbrúnir skulu koma 4 stk. í sperru/borð.

Loftun skal gerð með 2 x 6 stk. Ø40 í hvert sperrubil.

**Ath! Passa skal sérstaklega uppá að loftun yfir alla bita sem og á milli allra rýma sé í lagi.**

Festingar:

**F1**  
Þakásanker (BMF) nr. 290, 2 stk. kamsaumur, 40% 4x7 stk.

**F7**  
Sjá sértekningar.

B2	Uppfært í samræmi við sperruframl.	15.11.22	
BR.	Breyting	Dags.	Samþ.

VERKHÉITI:	Lækjarholt 1 801 Selfoss	TEIKNUNÚMÉR:	272
VERKHLUTI:	Burðarvirki Grunnmynd þaks	ÚTGÁFA:	B2
Teiknað:	Þórunn Sigþórsdóttir kt. 060874-3959	Bláðstærð:	A-2
Hönnuður:	Leifur Örn Leifsson kt. 150982-4139	Samþykkt:	<i>Kelvin O. Sveinsson</i>
Yfirfarið af hönnunarstjóra:	Svava Björk Jónsdóttir kt. 281278-2239	Samþykkt:	
		Dagsetning:	15.11.22
		Frumútgáfa:	26.08.22
		VERKNR:	22-034
		MKV:	1:50

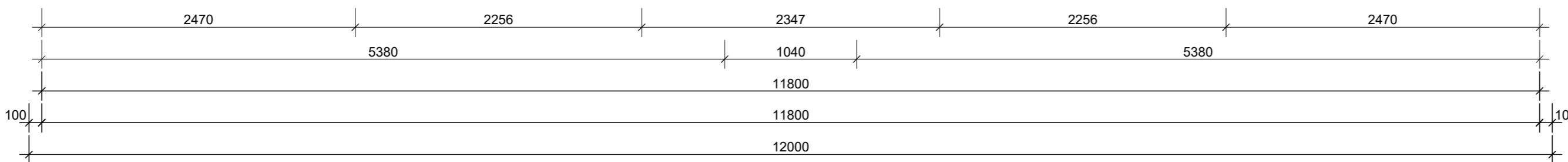
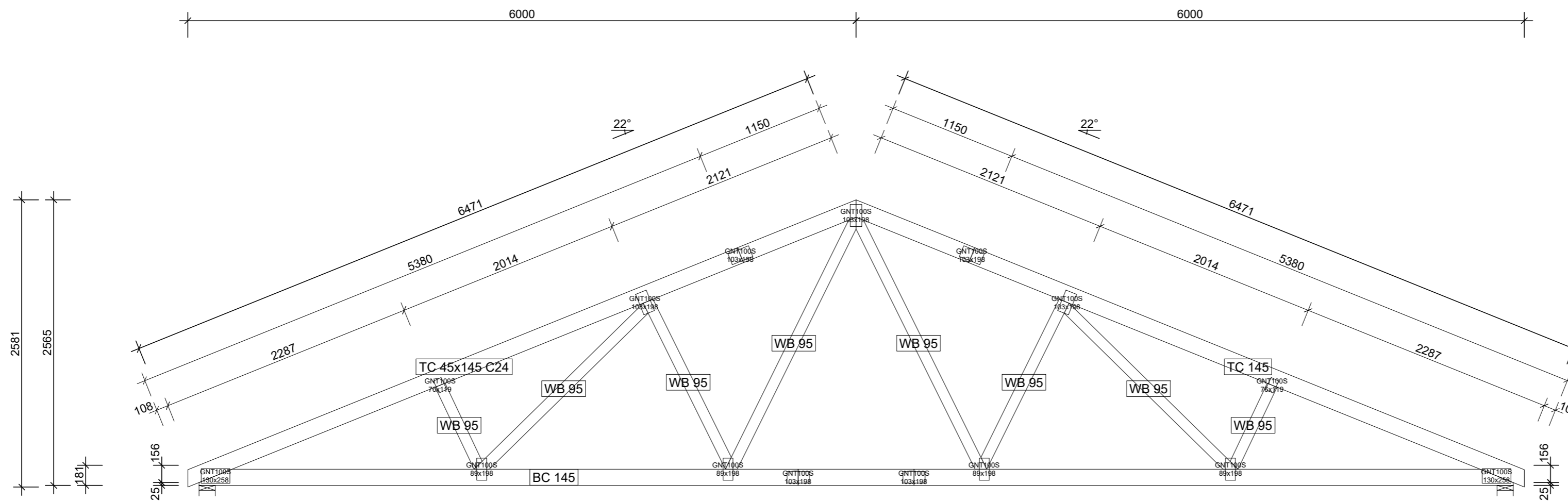

KSP1-11800-22° c/c 900mm

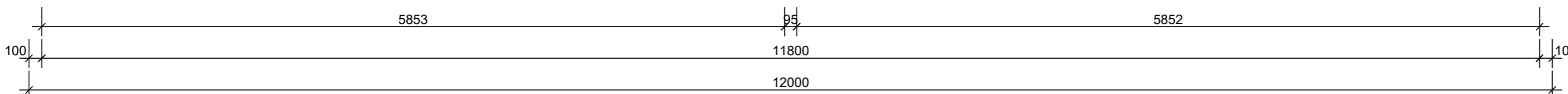
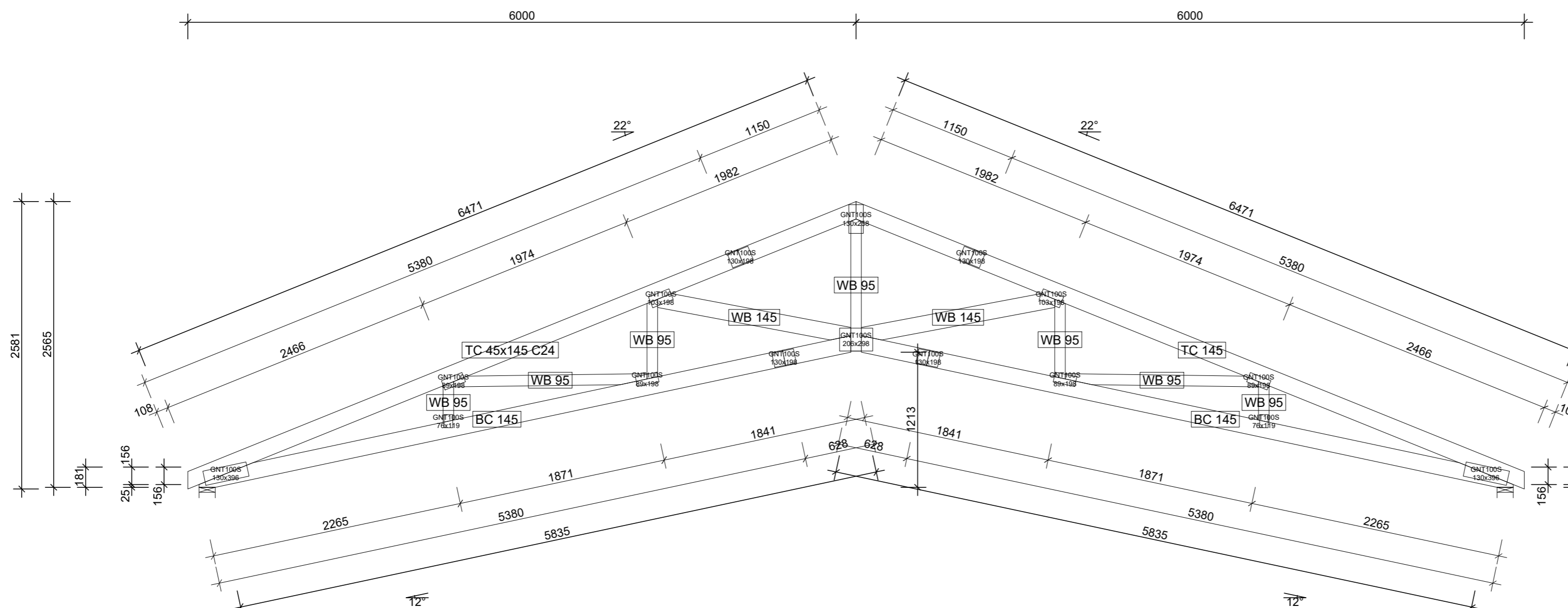

SKSP1-11800-22°/12° c/c 900mm

**Almennar skýringar - þakvirki**

Öll mál skulu staðfest skv. aðaltekningum. Ef eitthvert misræmi er skulu aðaltekningar vera ráðandi, þó þer að láta hönnuði vita af misræmi.

Allur viður er C24 eða betra. Við utanhús skal fúverja. Allur saumur og festingar utanhúss skal vera með heitzinkhúð eða ryðfrítt.

Þak þéttklæðist með borðaklæðningu (25/150) er festist með heitgalv. saum 31/70 (3"), minnst 3 stk. í sperru/borð, 1 m inn á þakbrúnir skulu koma 4 stk. í sperru/borð.

Loftun skal gerð með 2 x 6 stk. Ø40 í hvert sperrubil.

**Ath! Passa skal sérstaklega uppá að loftun yfir alla bita sem og á milli allra rýma sé í lagi.**

Festingar:

F1  
Þakásanker (BMF) nr. 290, 2 stk. kamsaumur, 40% 4x7 stk.

F7  
Sjá sértekningar.

B2	Uppfært í samræmi við sperruframl.	15.11.22	
BR.	Breyting	Dags.	Samþ.

VERKHÉITI:	Lækjarholt 1 801 Selfoss	TEIKNUNÚMÉR:	273
------------	-----------------------------	--------------	-----

VERKHLUTI:	Burðarvirki Ásýnd sperru	ÚTGÁFA:	B2
------------	-----------------------------	---------	----

Teiknað:	Þórunn Sigþórsdóttir kt. 060874-3959	Blaðstærð:	A-2
Hönnuður:	Leifur Örn Leifsson kt. 150982-4139	Samþykkt:	<i>Kelmu D. Sveinsson</i>
Yfirfarið af hönnunarstjóra:	Svava Björk Jónsdóttir kt. 281278-2239	Samþykkt:	
		Dagsetning:	15.11.22
		Frumútgáfa:	26.08.22

<b>LARSEN</b> HÖNNUN OG RÁÐGJÖF	Bent Larsen Fróðason Byggingafræðingur B.Sc Sími 844-7699 tölvupóstur: bent@larsenhr.is	VERKNR:	22-034
		MIKV:	1:35

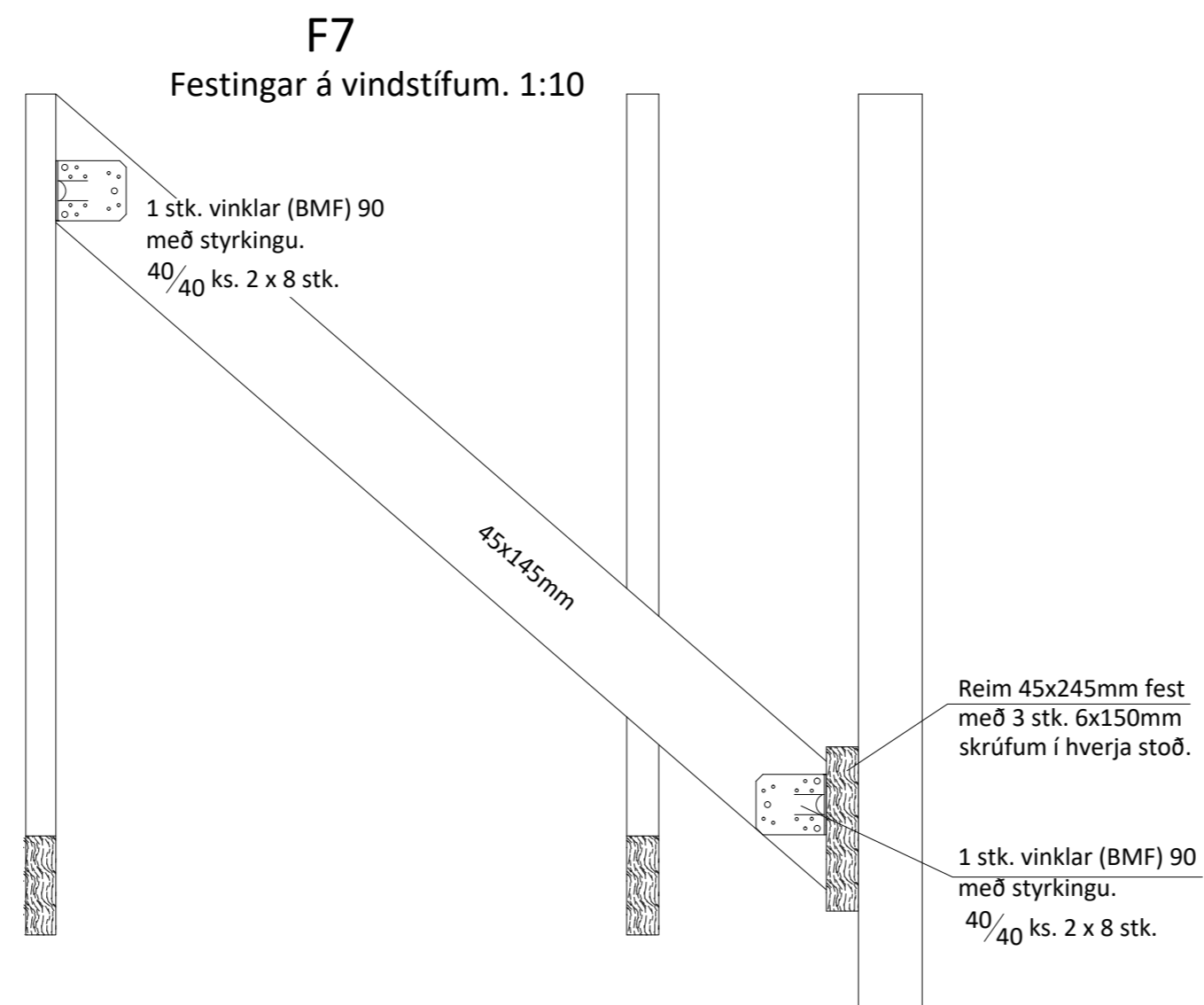

**Almennar skýringar - þakvirki**

Öll mál skulu staðfest skv. aðaltekningum. Ef eitthvert misræmi er skulu aðaltekningar vera ráðandi, þó þer að láta hönnuði vita af misræmi.

Allur viður er C24 eða betra. Við utanhús skal fúverja. Allur saumur og festingar utanhúss skal vera með heitzinkhúð eða ryðfrítt.

Þak þéttklæðist með borðaklæðningu (25/150) er festist með heitgalv. saum 31/70 (3"), minnst 3 stk. í sperru/borð, 1 m inn á þakbrúnir skulu koma 4 stk. í sperru/borð.

Loftun skal gerð með 2 x 6 stk. Ø40 í hvert sperrubil.

**Ath! Passa skal sérstaklega uppá að loftun yfir alla bita sem og á milli allra rýma sé í lagi.**

Festingar:

F1  
Þakásanker (BMF) nr. 290, 2 stk. kamsaumur, 40/40 4x7 stk.

F7  
Sjá sértekningar.

B2	Uppfært í samræmi við sperruframl.	15.11.22	
BR.	Breyting	Dags.	Samþ.

VERKHÉTTI: <b>Lækjarholt 1 801 Selfoss</b>	TEIKNINÚMÉR: <b>274</b>
VERKHLUTI: <b>Burðarvirki Sérmyndir</b>	ÚTGÁFA: <b>B2</b>
Teiknað: Þórunn Sigþórsdóttir kt. 060874-3959	Bláðstærð: A-2
Hönnuður: Leifur Örn Leifsson kt. 150982-4139	Samþykkt: <i>Leifur Ö. Leifsson</i>
Yfirfarið af hönnunarstjóra: Svava Björk Jónsdóttir kt. 281278-2239	Samþykkt:
	Dagsetning: 15.11.22
	Frumútgáfa: 26.08.22
<b>LARSEN</b> HÖNNUN OG RÁÐGJÖF	Bent Larsen Fróðason Byggingafræðingur B.Sc Sími 844-7699 tölvupóstur: bent@larsenhr.is
	VERKNR: 22-034
	MKV: 1:10