

Norðvestur
1 : 100

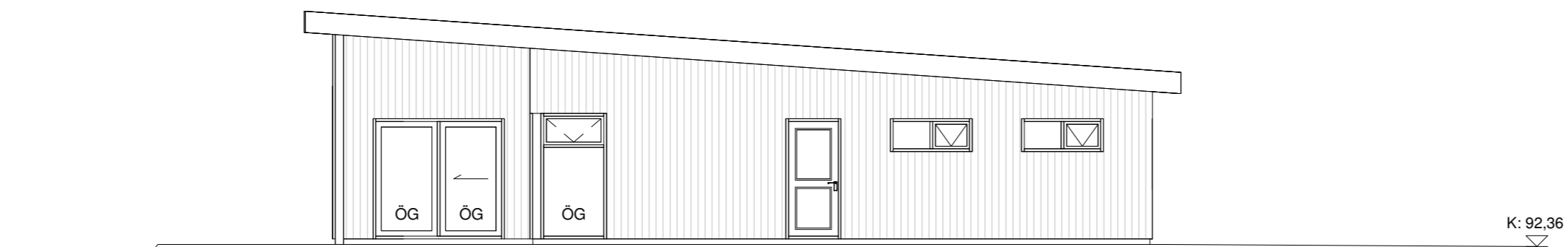

Norðaustur
1 : 100

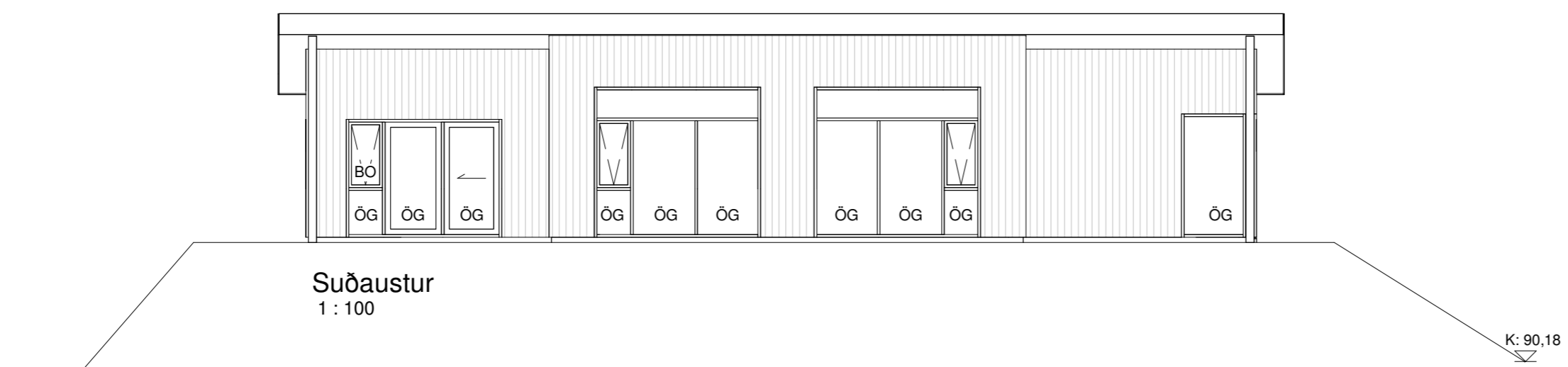

Suðaustur
1 : 100

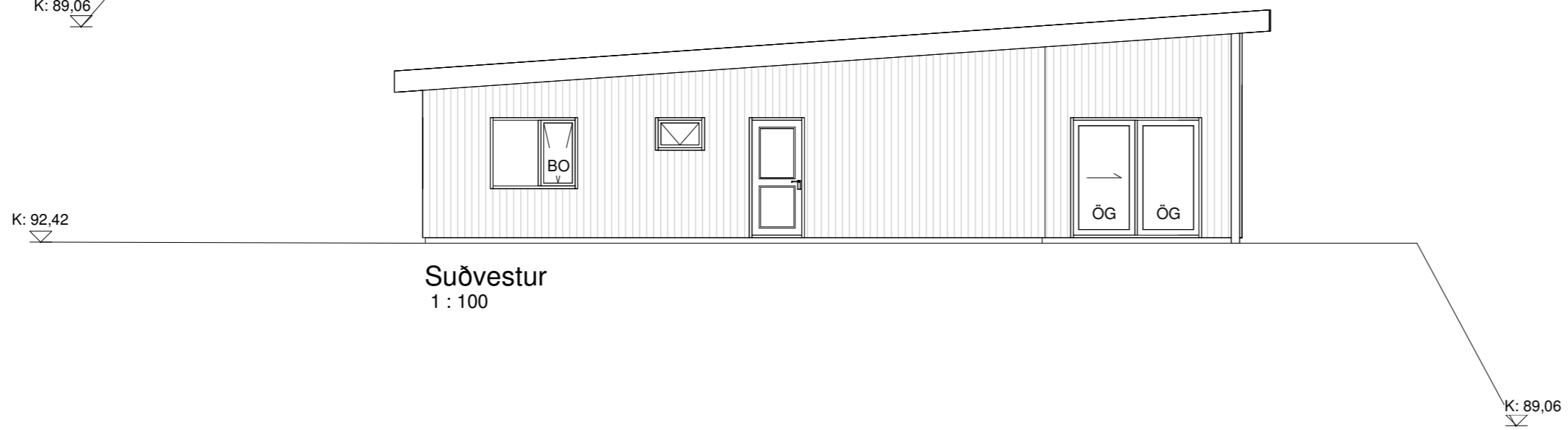

Suðvestur
1 : 100

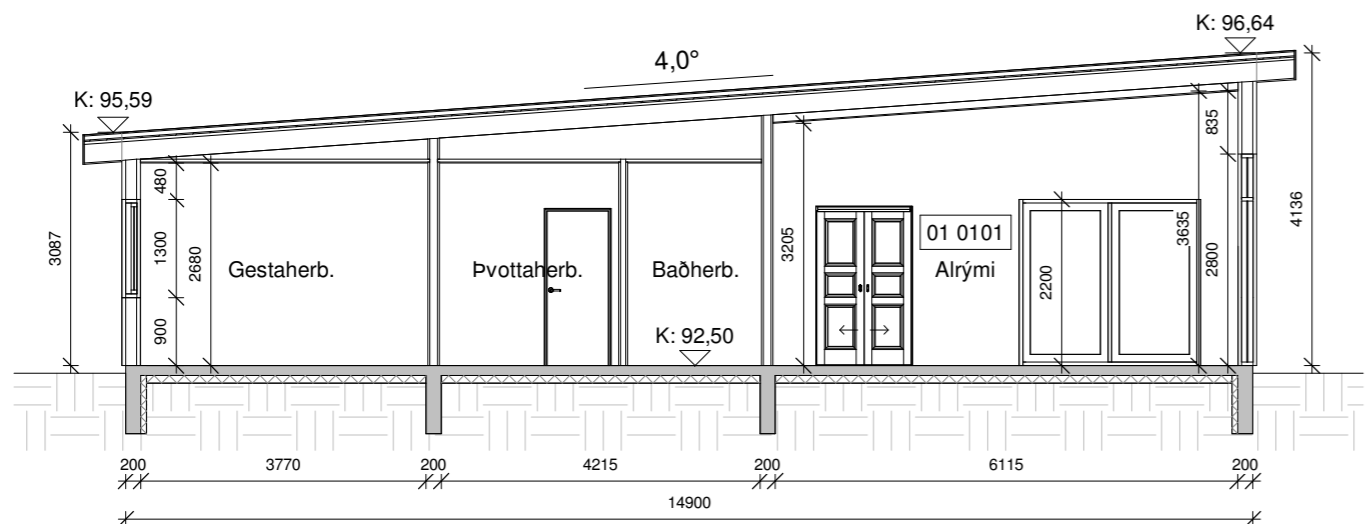

Snið A-A
1 : 100

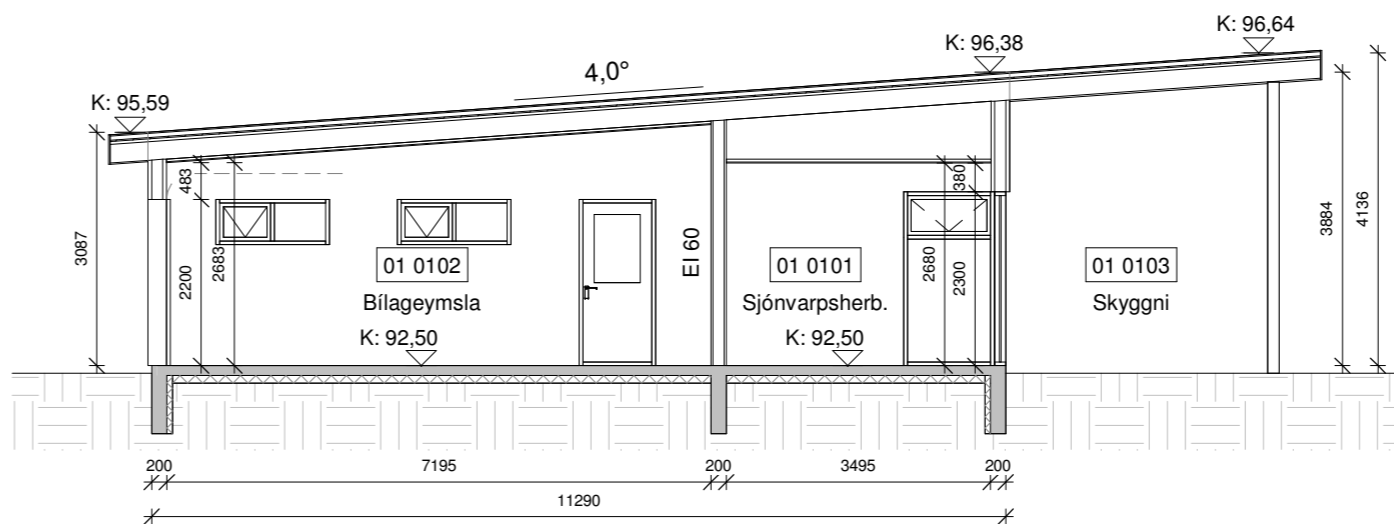

Snið B-B
1 : 100

Öll mál eru í millimetrum, nema annað sé tekið fram.

Nr.	Breyting	Dagsetning	Yfirfarid
-----	----------	------------	-----------

VERKHEITI:	Brekkuholt 3 806 Selfoss	TEIKNINÚMÉR:	100
------------	-----------------------------	--------------	-----

VERKHLUTI:	Aðaluppdrættir Útlit og snið	ÚTGÁFA:	A1
------------	---------------------------------	---------	----

Teiknað:	Jódis Ásta Gísladóttir kt.250775-4239	Bláðstaerð:	A2
----------	---------------------------------------	-------------	----

Hönnuður:	Bent Larsen Fróðason kt.141177-3469	Samþykkt:	Bent Larsen	Dagsetning:	16/06/22
-----------	-------------------------------------	-----------	-------------	-------------	----------

Hönnunarstjóri:	Bent Larsen Fróðason kt.141177-3469	Samþykkt:	Bent Larsen	Frumútgáfa:	16/06/22
-----------------	-------------------------------------	-----------	-------------	-------------	----------

VERKNR:	22-56	MKV:	1:100
---------	-------	------	-------

LARSEN
HÖNNUN OG RÁÐGJÖF

Bent Larsen Fróðason
Byggingafræðingur B.Sc
Sími 844-7699
tölvupóstur: bent@larsenhr.is

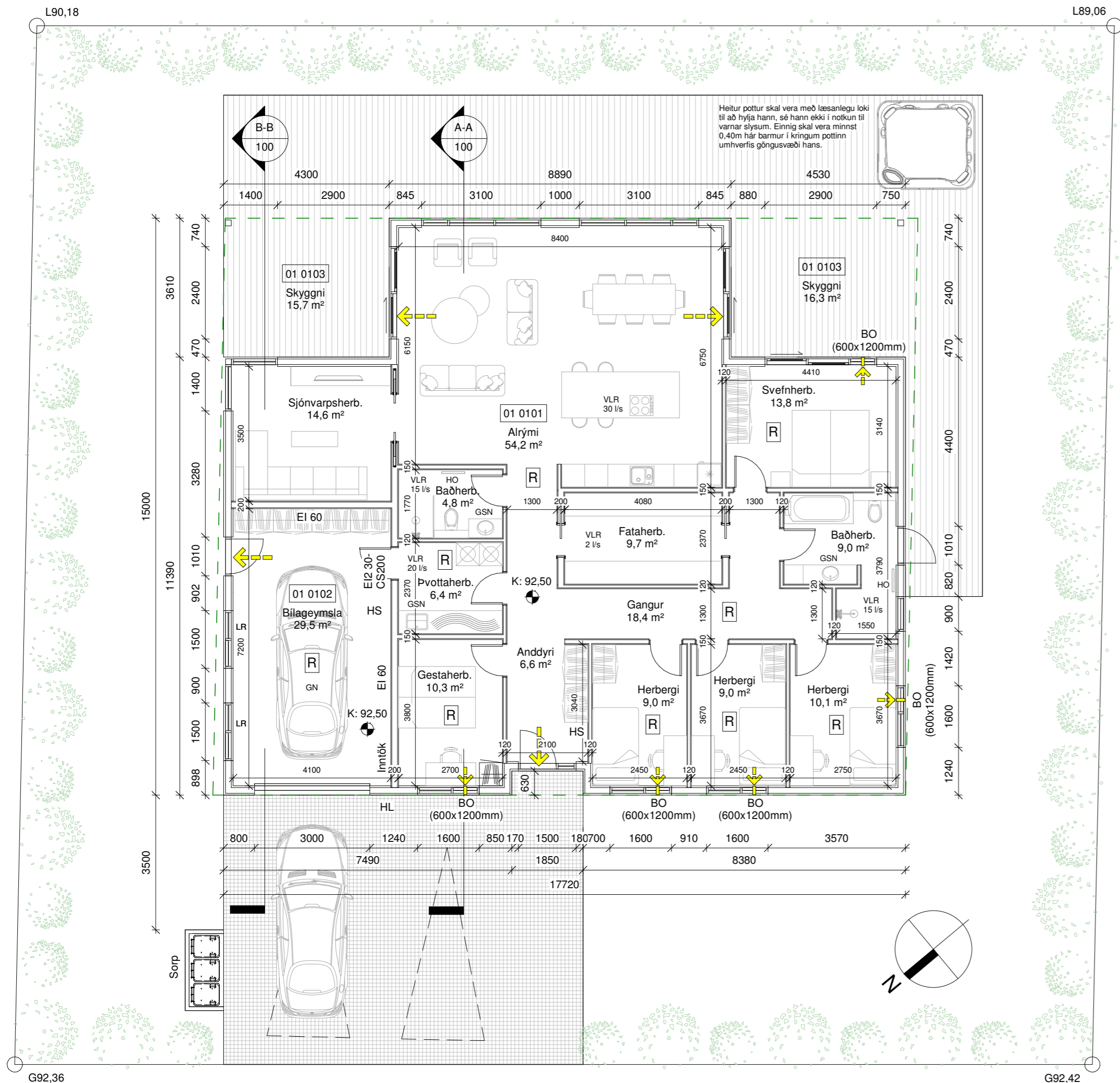

Grunnmynd
1 : 100

Brekkuholt 3	M ² (brúttó)	M ³ (brúttó)
0101 Íbúð	199,2 m ²	714,9 m ³
0102 Bílageymsla	33,5 m ²	112,3 m ³
0103 Skyggni	32,0 m ²	126,3 m ³
Botnplata	229,4 m ²	45,9 m ³
Heildar stærð: (sjá skráningartöflu)	232,7 m ²	873,0 m ³
Flatarmál lóðar samtals	756,1 m ²	
Nýtingahlutfall	0,35	
Bílastæði	2	

Byggingarlýsing:
Um er að ræða einbýlishús á einni hæð á lóðinni Brekkuholt 3, 806 Selfoss.
Lnr. 231175.

Almenn efni og gerð:
Sökkjar eru staðsteyptir og einangraðir að innan með 75mm plasteinangrun. Gólfplata er staðsteypt, einangruð og með ísteyptum gólfhita. Útveggir eru gerðir úr timbri. Utan á timburgrind kemur 9 mm krossviður. Utan á útveggjagrind kemur loftræst liggjandi báruklæðning rauð að lit sem er brotin upp með standandi hvítri timburklæðning í innkotum. Loftræst bil undir klæðningu skal að lágmarki vera 20mm til að tryggja næga loftun og hindra rakasöfnun. Setja skal músanet að neðan allan úthringinn. Einangrun útveggja er 150 mm steinull. Að innan kemur rakavarnalag, raflagnagrind og klæðning í flokki 2 í íbúð en í bílageymslu skal klæðning vera í flokki 1.
Pak er flatt timburpak með 4°þakkhalla. Timbursperrur eru 45x245mm, ofan á sperrur koma 35x70mm lektur, klætt með 18mm þakkrossvið og bræddum pappa, ofan á pappa koma 9mm þakkrossviðsrenningar, 45x70mm lektur og að lokum báruklæðning hvít að lit. Einangrun í þaki er 220mm þakull. Undir sperrur kemur rakavarnalag og loftklæðning í flokki 2 en í bílageymslu skulu koma 2 lög af klæðningu í flokki 1. Loft eru niðurtekin nema í alrými og bílageymslu. Gluggar og hurðir eru úr ál/timbri hvítir að lit, gler í gluggum er tvöfalt K-einangrunargler. Tvöfalt samlímt öryggisgler er í gólfsíðum gluggum/hurðum, sem og öllum gluggum/hurðum sem eru allt að 600mm frá gólf. Allar útihurðir (hurðaflekar) eru 900 mm að breidd. Allar innhurðir (hurðaflekar) eru 800 mm að breidd.

Innveggir:
Berandi innveggir eru byggðir úr 45x95mm timurstöðum, einangraðir með 50mm einangrun og síðan klæddir með 2x13mm gipsi beggja vegna. Léttir innveggir eru byggðir úr blikkstöðum, einangraðir með 50mm einangrun og síðan klæddir með 2x13mm gipsi beggja vegna. Allir innveggir skulu standast hljóðkröfur að lágmarki í flokk C samkvæmt ÍST 45:2016.

Brunamál:
Húsið er í notkunarflokki 3. Í húsinu skulu vera handslökkvitæki af viðurkenndri gerð, bæði í íbúð og bílageymslu. Við val og staðsetningu á handslökkvitækjum má leita ráðgjafar hjá slökkviðisstjóra og hafa ber hlidsjón af leiðbeiningum og reglum Mannvirkjastofnunar. Handslökkvitæki skulu vera í samræmi við ÍST-EN3. Reykskynjarar skulu vera minnst 1 stk fyrir 80m² skv. reglugerð. Hönnuður gerir ráð fyrir fjölda samkvæmt grunnmynd. Björgunarop eru úr hverju svefnherbergi. Flóttaleiðir úr húsinu má sjá á grunnmynd. Brunaveggur EI 60 skal vera milli bílageymslu og íbúða með EI2 30-CS200 hurð. Í bílageymslu skulu vera 2 lög af klæðningu í flokki 1, bæði á brunaveggjum og í lofti.

Lagnir:
Frárennisslagnir eru lagðar í jörðu og undir botnplötu og tengjast fráveitukerfi bæjarins. Neysluvatnslagnir eru lagðar undir botnplötu, í botnplötu og í vegg (rör í rör). Gólfhiti er lagður í botnplötu alls staðar nema í svefnherbergjum þar verður ofnakerfi. Húsið er hitað upp með hitaveitu. Gólfniðurföll verða í öllum votrymum, sjá grunnmynd. Gera skal ráð fyrir tengibúnaði fyrir hleðslu rafbíla skv. gr.6.7.1 í byggingareglugerð með áorðnum breytingum. Öll rými eru ýmist loftræst um opnanleg fög, hurðir eða með vélrænni víftu, sjá nánar á grunnmynd. Kröfur skv. byggingareglugerð 112/2012, grein 10.2.5 Útsog úr eldhúsi íbúðar: 30l/s. Útsog úr baðherbergi íbúðar: 15 l/s. Útsog úr minni snyrtingu: 10 l/s. Útsog úr þvottaherbergi íbúðar: 20 l/s.

Löð og umhverfi:
Frágangur lóðar skal gerður í samráði við lóðarhafa aðliggjandi lóða. 2 bílastæði eru á bílaplani. 3 sorptunnu í skýli eða fjöldi í samræmi við reglur sveitarfélagsins. Heitur pottur skal vera með læsanlegu loki til að hylja hann, sé hann ekki í notkun til varnar slysum. Einnig skal vera minnst 0,40m hár barmur í kringum pottinn umhverfis göngusvæði hans.

Annað:
Uppfylltar eru kröfur varðandi kólnunartölur og einangrun einstakra byggingarhluta U-gildi:

Byggingarhlutar	ÚTREIKN.TÖLUR W/m ² K	KRÖFUR
Útveggir	0,27 (150 mm steinull)	0,30
Pak	0,19 (220 mm þakull)	0,20
Gólf	0,25 (100 mm plasteinangrun)	0,30
Gluggar (k-gler)	2,00 (Tvöfalt k-gler)	2,00
Hurðir	1,7	3,00

- Skýringar.**
- Útgangur
 - Rýmingarleið
 - Reykskynjari
 - Loftræsting
 - Vélræn loftræsting
 - Handslökkvitæki
 - Niðurfall
 - Gegnumstreymisniðurfall
 - Handklæðaoafn
 - Björgunarop
 - Öryggisgler
 - Hleðslustöð fyrir rafbíla
 - Gólfkóti á frágengið gólf
 - Inntök fyrir hitaveitu, vatnsveitu, rafmagn og síma
 - Matshluti
 - Brunamótstaða veggja / hurða
 - Byggingareitur
 - Byggingareitur bundin lína
 - Lóðarmörk

Öll mál eru í millimetrum, nema annað sé tekið fram.

Nr.	Breyting	Dagsetning	Yfirfarir
VERKHEITI: Brekkuholt 3 806 Selfoss		TEIKNINÚMÉR: 101	
VERKHLUTI: Aðaluppdrættir Grunnmynd og byggingarlýsing		ÚTGÁFA: A1	
Teiknað: Jódis Ásta Gísladóttir kt.250775-4239		Bláðstærð: A2	
Hönnuður: Bent Larsen Fróðason kt.141177-3469		Samþykkt: Bent Larsen Dagsetning: 16/06/22	
Hönnunarstjóri: Bent Larsen Fróðason kt.141177-3469		Samþykkt: Bent Larsen Frumútgáfa: 16/06/22	
LARSEN HÖNNUN OG RÁÐGJÖF		VERKNR: 22-56 MKV: 1:100	

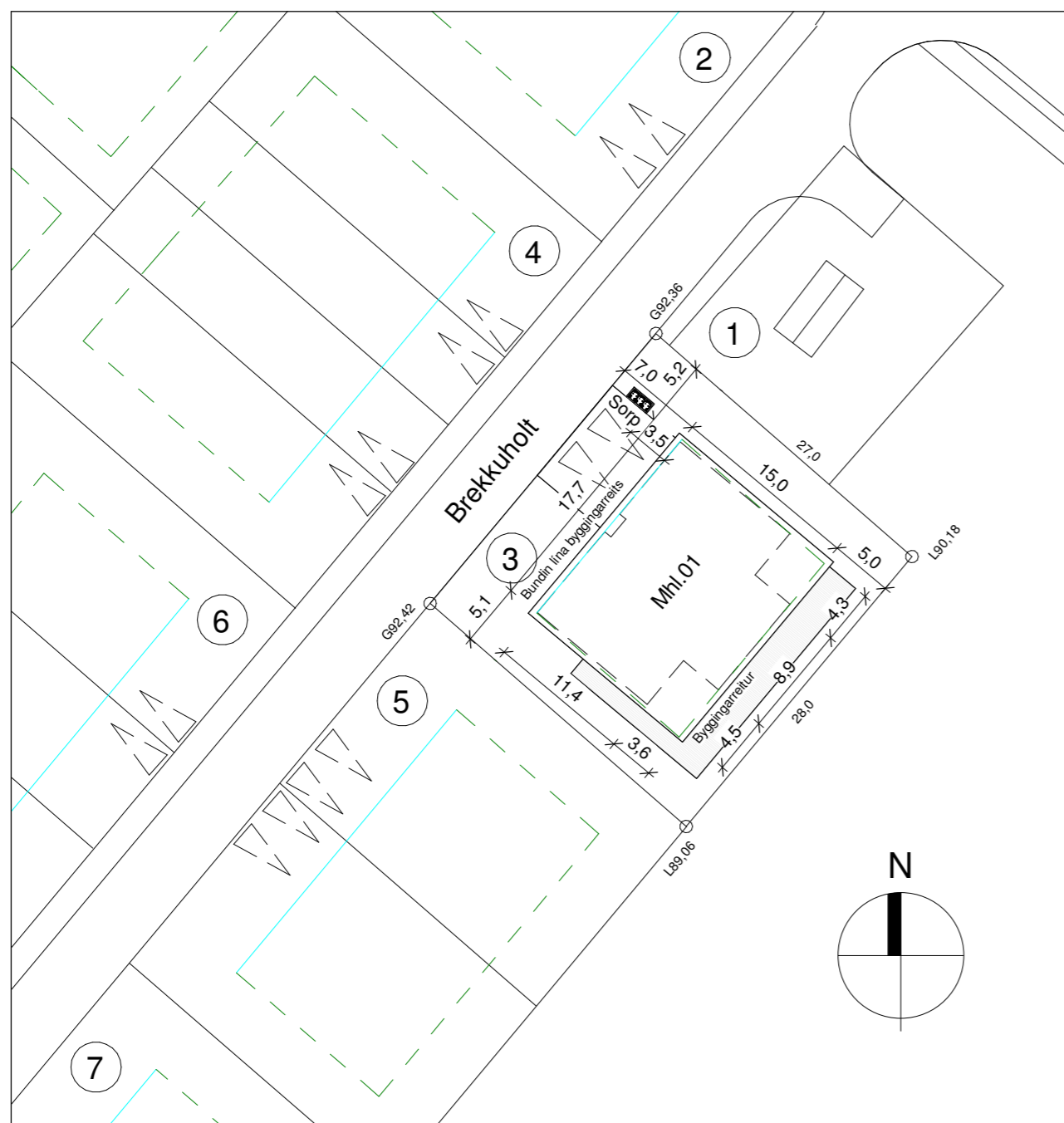

Afstöðumynd
1 : 500
Mál í metrum

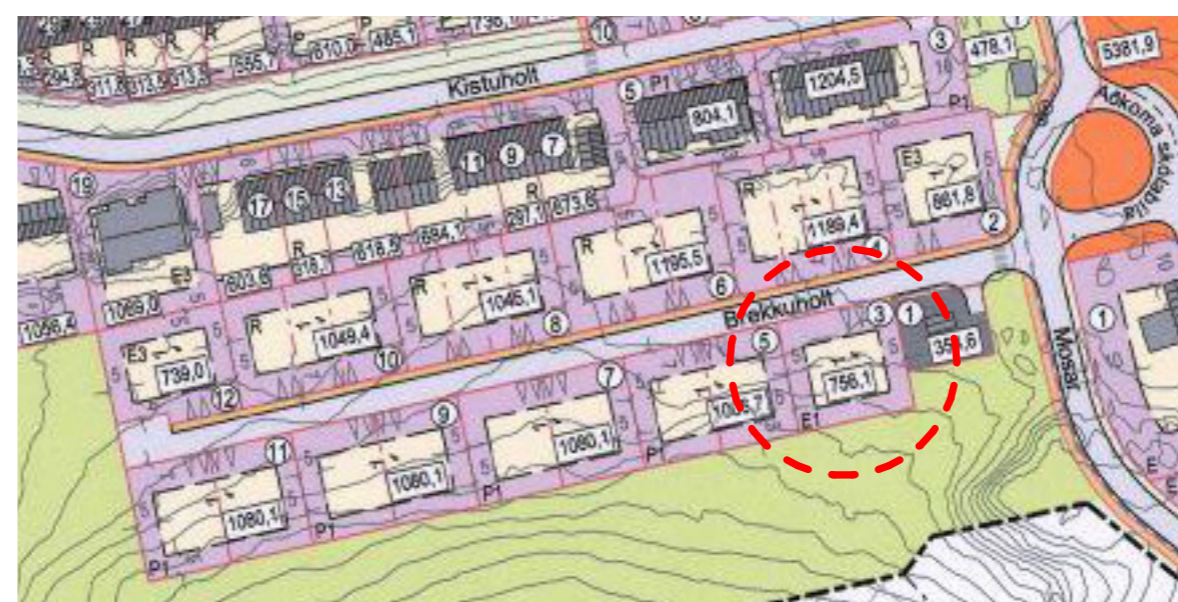

Yfirlitsmynd, aðalskipulag
Ekki í kvarða

Skráningartafla: Brekkuholt 3, 806 Selfoss					Skrásetjari: Jódís Ásta Gísladóttir												
Landeignanúmer: 231175					Kennitala: 250775-4239												
Matshlutanúmer: 01					Dags.: 13/06/2022												
Uppskipting og lýsing					Stærðir												
D0	D1	D2	D3	D4	D5	D5M	D6	D7	D8	D9	D10a	D10b	D11	D12	D13	D14	D15
Lokun	Rými hæð-röð	Notkun texti	Höfuð-flokkun	Eignar-hald	Botnflötur m²	Milliflötur m²	Stigar m²	Op m²	Brúttóflötur m²	Brúttóflötur sh < 1,8	Salarhæð min	Salarhæð max	Brúttó rúmmál m³	Nettóflötur m²	Birt flatarmál m²	Reiknitala skiptarúmmáls	Skiptarúmmál m³
Matshluti					232.7	0.0	0.0	0.0	232.7	0.0			873.0	205.4	232.7		730.306
Botn					232.7	0.0	0.0	0.0	232.7	0.0			45.9				
A	01	1. Hæð			232.7	0.0	0.0	0.0	232.7	0.0			827.1	205.4	232.7		
A	0101	Íbúð	N	0101	199.2				199.2		3.09	4.14	714.9	175.9	199.2	3.59	631.481
A	0102	Bilageymsla	B	0102	33.5				33.5		3.09	3.62	112.2	29.5	33.5	3.35	98.825
B	0103	Skyggni	U	0101	32.0				32.0		3.88	4.14	126.3				
Athugasemdir																	
Sameignir sumra																	
	Eignar-hald	Notkun texti	Y-eignarhald	Notkun texti	Reikni-regla	Eignarhlutur											
	Eignar-hald	Notkun texti	Birt flatarmál m²	Skiptarúmmál Séreign m³ án sameignar	Séreign og sameign m³												
	0101	Íbúð	199.2	631.481	631.481												
	0102	Bilageymsla	33.5	98.825	98.825												
	Alls		232.7	730.306	730.306												

Öll mál eru í millimetrum, nema annað sé tekið fram.

Nr.	Breyting	Dagsetning	Yfirfarid
-----	----------	------------	-----------

VERKHEITI: Brekkuholt 3 806 Selfoss	TEKNI-NÚMÉR: 102
--	------------------

VERKHLUTI: Aðaluppdrættir Afstöðumynd og skráningartafla	ÚTGÁFA: A1
---	------------

Teiknað: Jódís Ásta Gísladóttir kt.250775-4239	Blaðstærð: A2
--	---------------

Hönnuður: Bent Larsen Fróðason kt.141177-3469	Samþykkt: Bent Larsen	Dagsetning: 16/06/22
---	-----------------------	----------------------

Hönnunarstjóri: Bent Larsen Fróðason kt.141177-3469	Samþykkt: Bent Larsen	Frumútgáfa: 16/06/22
---	-----------------------	----------------------

VERKNR: 22-56	MKV: 1:500
---------------	------------

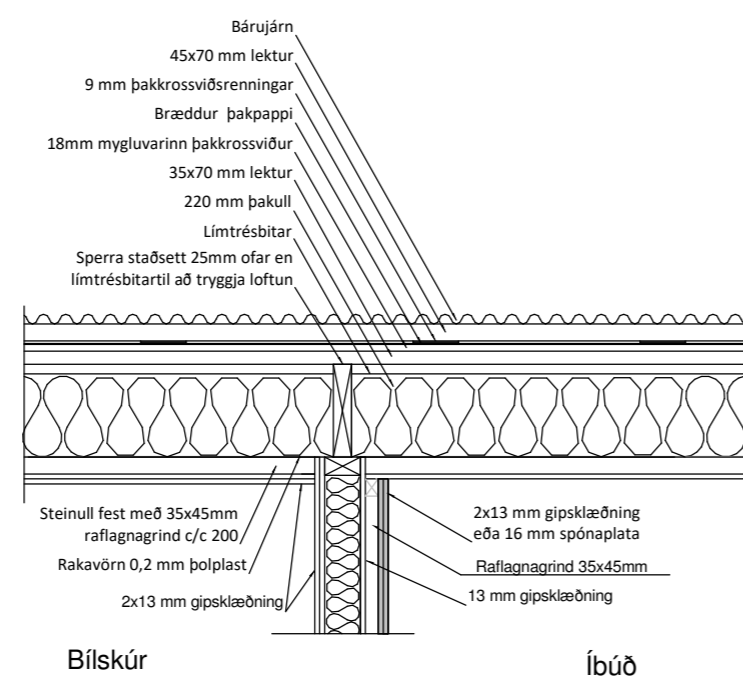

Lóðrétt snið í millivegg (sökku) milli íbúðar og bílageymslu EI 60

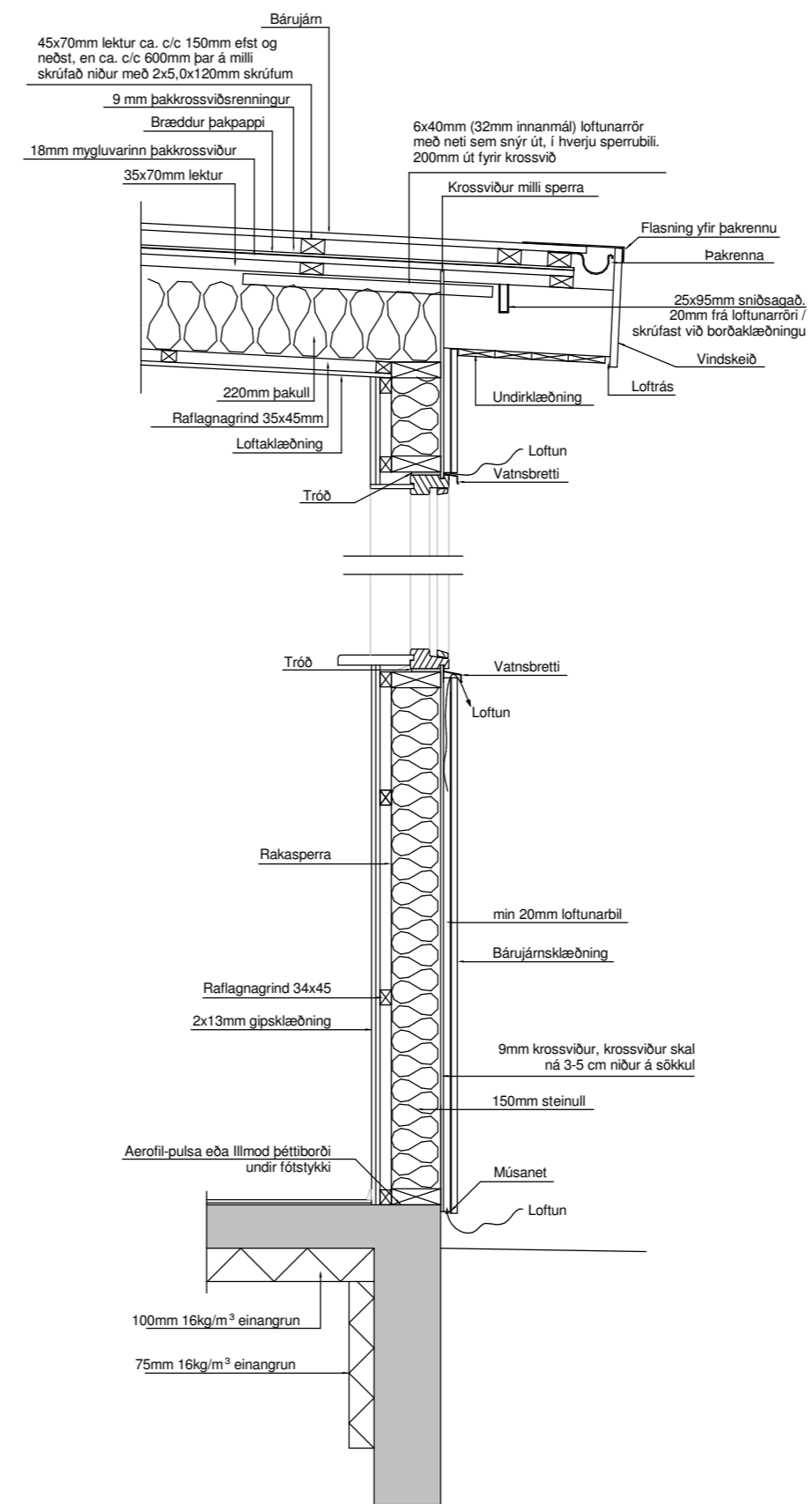
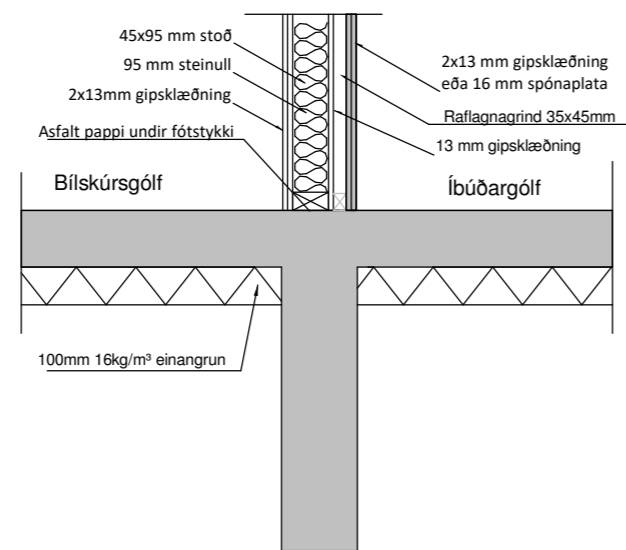

Lóðrétt snið í útvegg Mkv. 1:20

Öll mál eru í millimetrum, nema annað sé tekið fram.

Nr.	Breyting	Dagsetning	Yfirfarid
-----	----------	------------	-----------

VERKHEITI:	Brekkuholt 3 806 Selfoss	TEIKNINÚMÉR:	103
------------	-----------------------------	--------------	-----

VERKHLUTI:	Aðaluppdrættir Deili	ÚTGÁFA:	A1
------------	-------------------------	---------	----

Teiknað:	Jódis Ásta Gísladóttir kt.250775-4239	Blaðstærð:	A2
----------	---------------------------------------	------------	----

Hönnuður:	Bent Larsen Fróðason kt.141177-3469	Samþykkt:	Bent Larsen	Dagsetning:	16/06/22
-----------	-------------------------------------	-----------	-------------	-------------	----------

Hönnunarstjóri:	Bent Larsen Fróðason kt.141177-3469	Samþykkt:	Bent Larsen	Frumútgáfa:	16/06/22
-----------------	-------------------------------------	-----------	-------------	-------------	----------

VERKNR:	22-56	MKV:	1:20
---------	-------	------	------

LARSEN
HÖNNUN OG RÁÐGJÖF

Bent Larsen Fróðason
Byggingafræðingur B.Sc
Sími 844-7699
tölvupóstur: bent@larsenhr.is

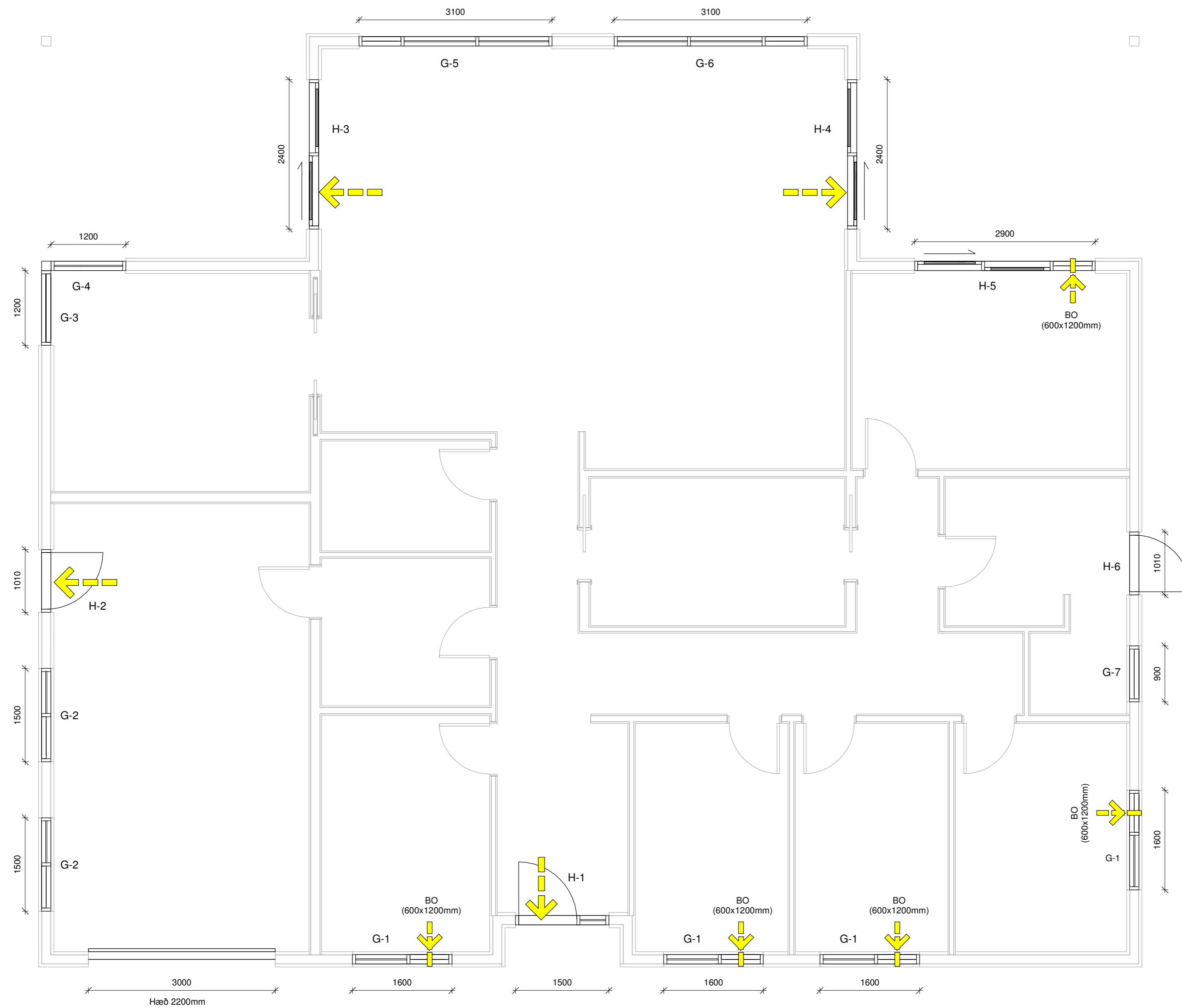

Öll mál eru í millimetrum, nema annað sé tekið fram.

Nr.	Breyting	Dagsetning	Yfirfarid
-----	----------	------------	-----------

VERKHEITI:	Brekkuholt 3 806 Selfoss	TEIKNINÚMÉR:	300
------------	-----------------------------	--------------	-----

VERKHLUTI:	Aðaluppdrættir Grunnmynd (gluggar og hurðir)	ÚTGÁFA:	A1
------------	---	---------	----

Teiknað:	Jódis Ásta Gísladóttir kt.250775-4239	Blaðstærð:	A2
----------	---------------------------------------	------------	----

Hönnuður:	Bent Larsen Fróðason kt.141177-3469	Samþykkt:	Bent Larsen	Dagsetning:	16/06/22
-----------	-------------------------------------	-----------	-------------	-------------	----------

Hönnunarstjóri:	Bent Larsen Fróðason kt.141177-3469	Samþykkt:	Bent Larsen	Frumútgáfa:	16/06/22
-----------------	-------------------------------------	-----------	-------------	-------------	----------

VERKNR:	22-56
---------	-------

MKV:	1:50
------	------

LARSEN
HÖNNUN OG RÁÐGJÖF

Bent Larsen Fróðason
Byggingafræðingur B.Sc
Sími 844-7699
tölvupóstur: bent@larsenhr.is

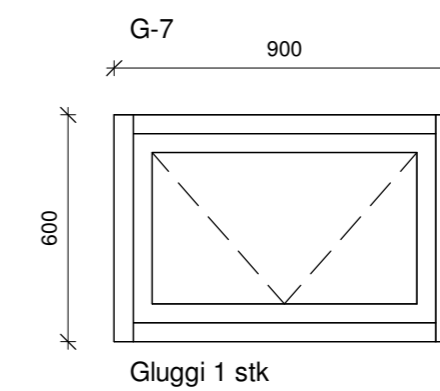
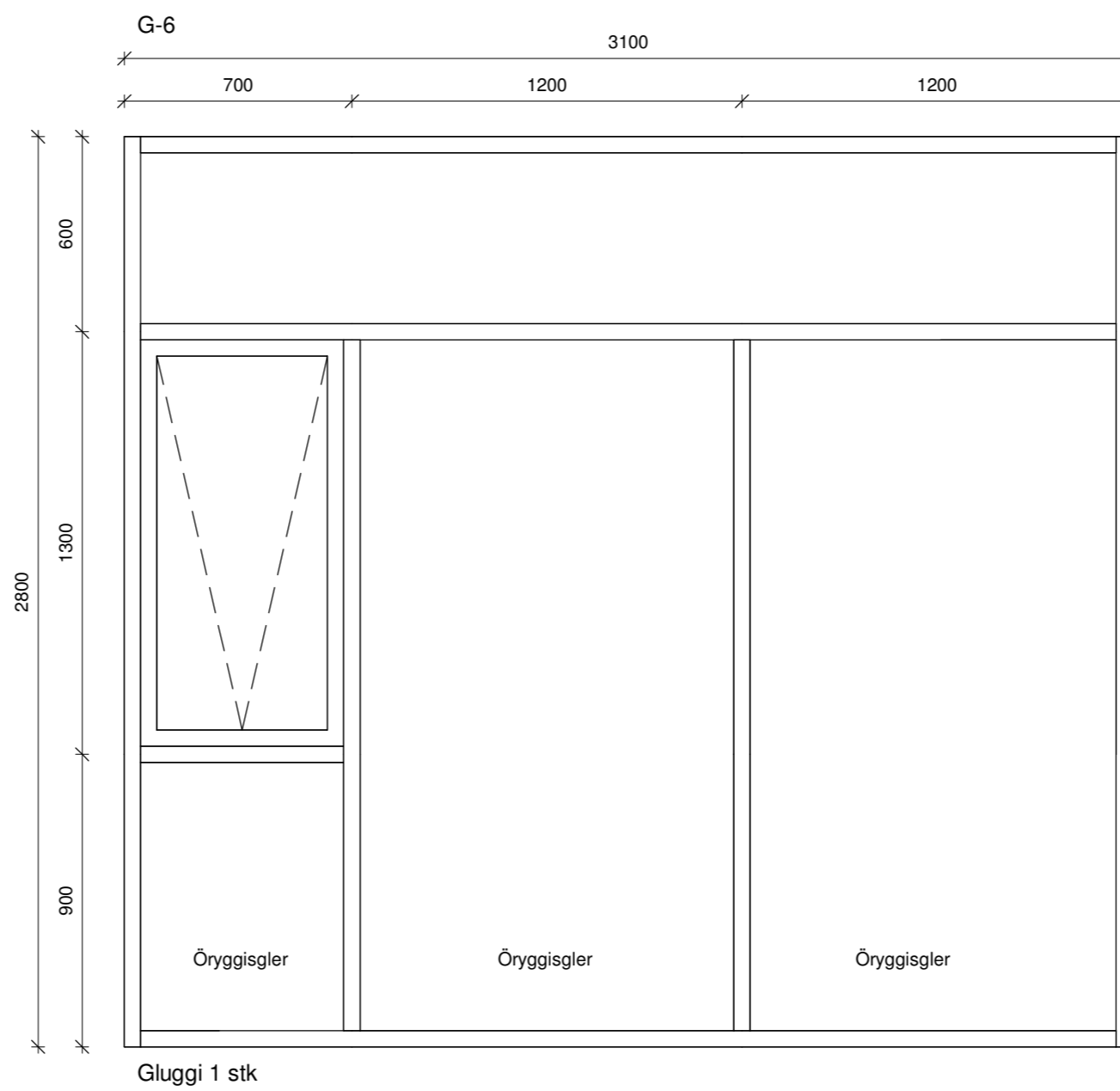
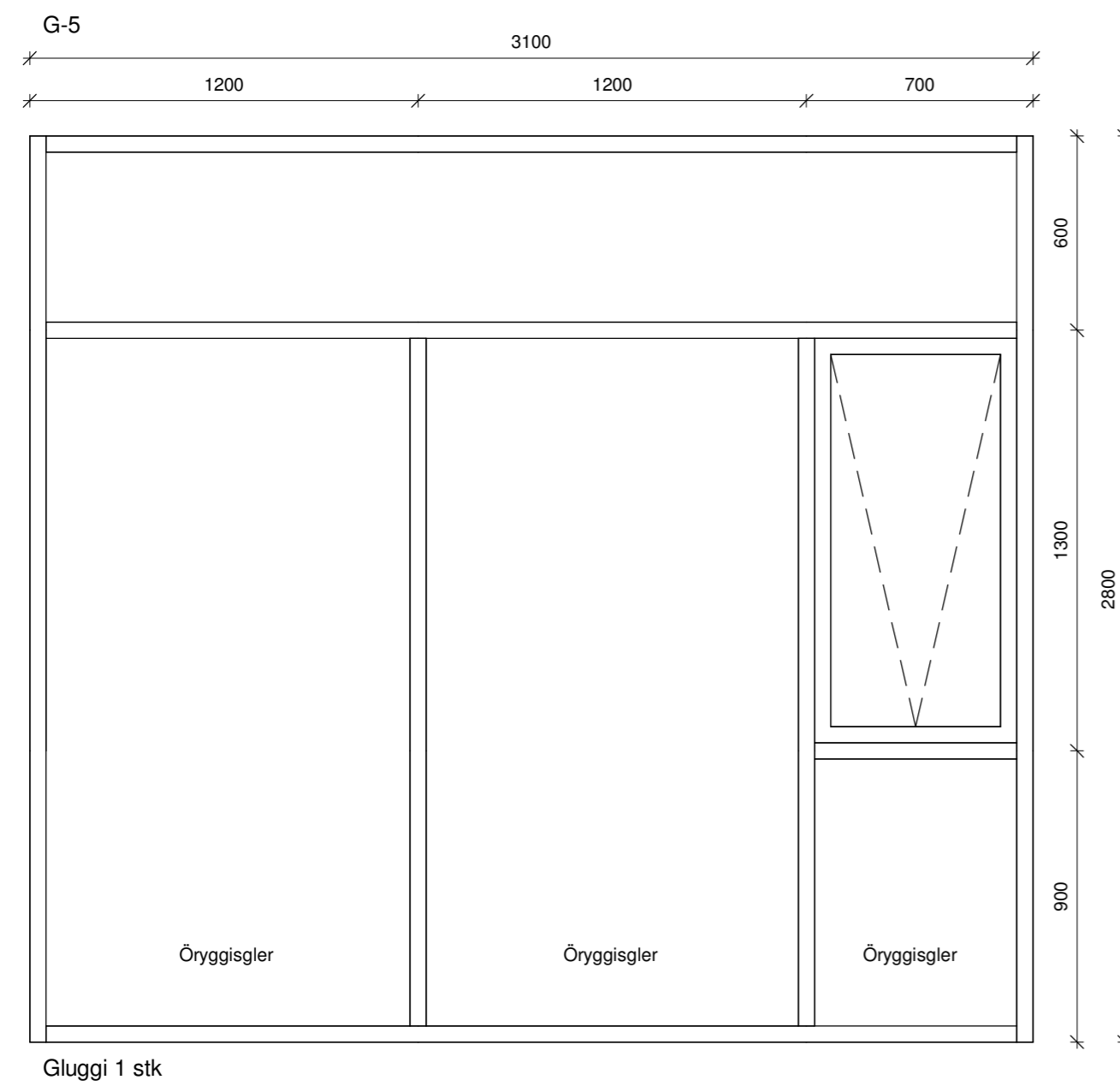
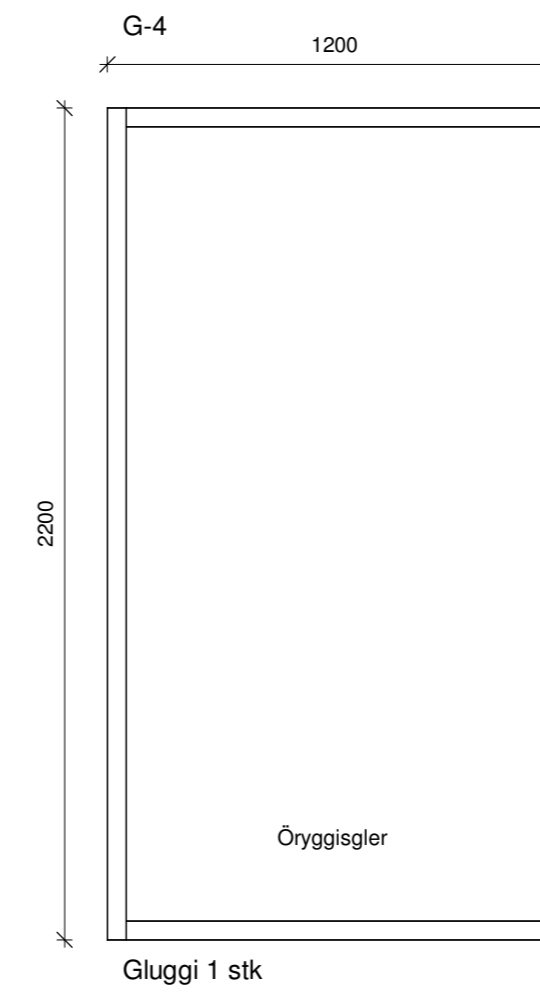
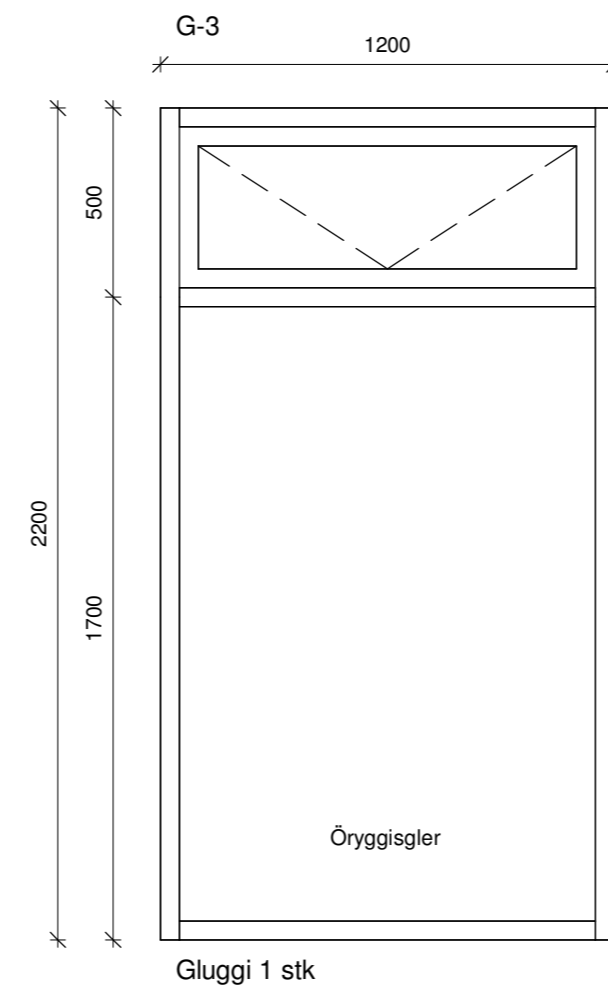
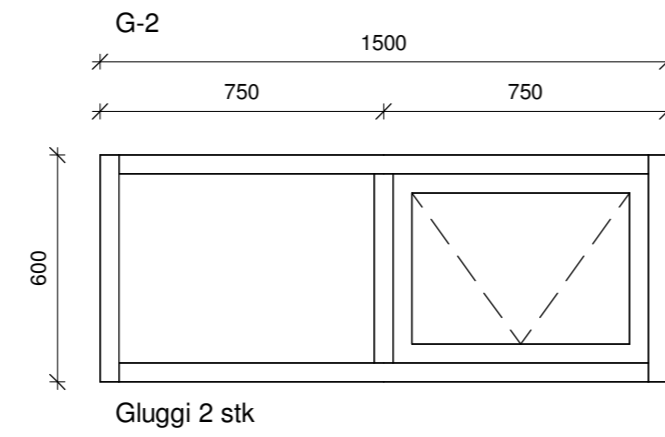
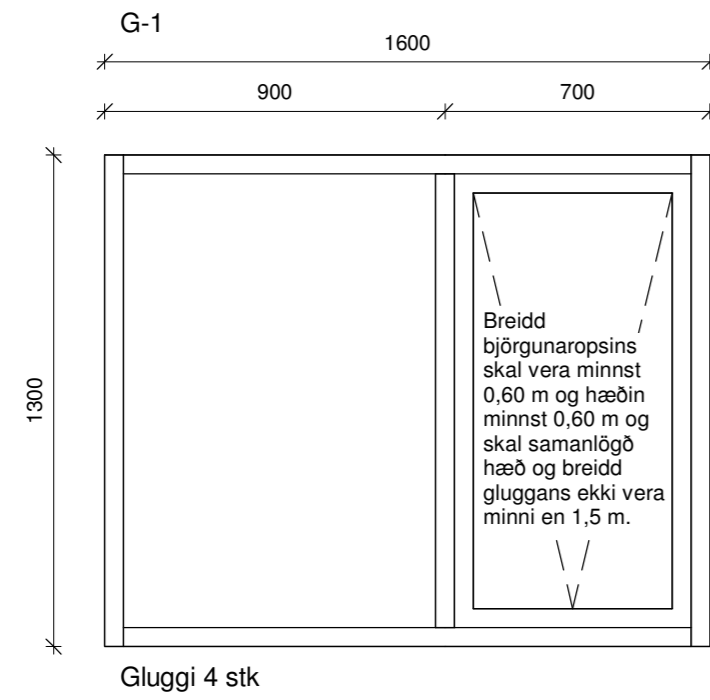

Öll mál eru í millimetrum, nema annað sé tekið fram.

Nr.	Breyting	Dagsetning	Yfirfarid
-----	----------	------------	-----------

VERKHEITI:	Brekkuholt 3 806 Selfoss	TEIKNINÚMÉR:	301
------------	-----------------------------	--------------	-----

VERKHLUTI:	Aðaluppdrættir Útlit (gluggar)	ÚTGÁFA:	A1
------------	-----------------------------------	---------	----

Teiknað:	Jódis Ásta Gísladóttir kt.250775-4239	Bláðstærð:	A2
----------	---------------------------------------	------------	----

Hönnuður:	Bent Larsen Fróðason kt.141177-3469	Samþykkt:	Bent Larsen	Dagsetning:	16/06/22
-----------	-------------------------------------	-----------	-------------	-------------	----------

Hönnunarstjóri:	Bent Larsen Fróðason kt.141177-3469	Samþykkt:	Bent Larsen	Frumútgáfa:	16/06/22
-----------------	-------------------------------------	-----------	-------------	-------------	----------

LARSEN HÖNNUN OG RÁÐGJÖF	Bent Larsen Fróðason Byggingafræðingur B.Sc Sími 844-7699 tölvupóstur: bent@larsenhr.is	VERKNR:	22-56
------------------------------------	--	---------	-------

MKV:	1:20
------	------

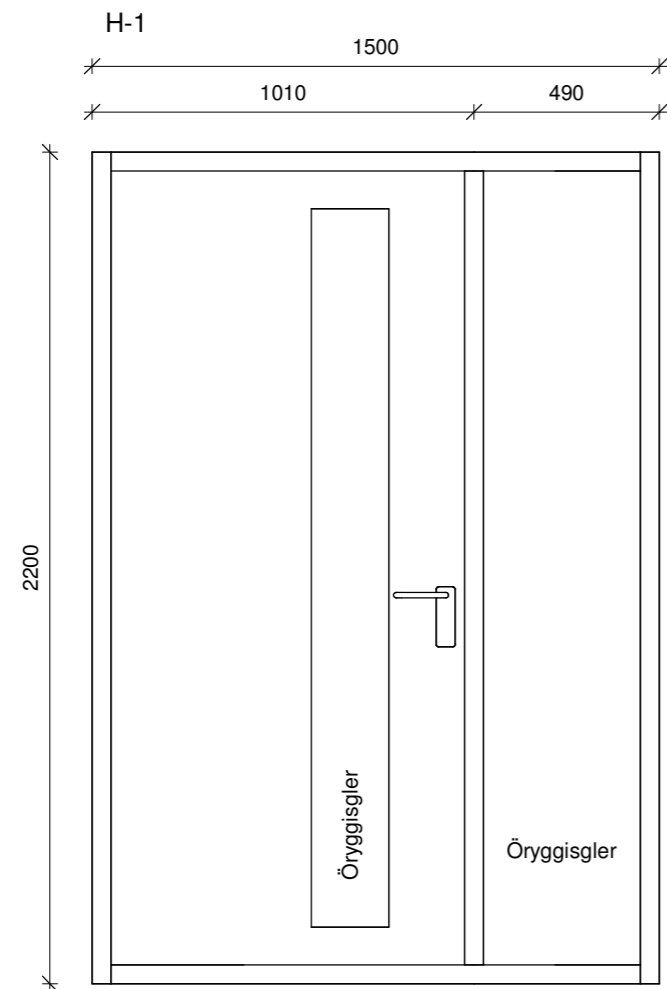

H-1
Anddyrishurð 1 stk,
hægri hurð, opnast inn

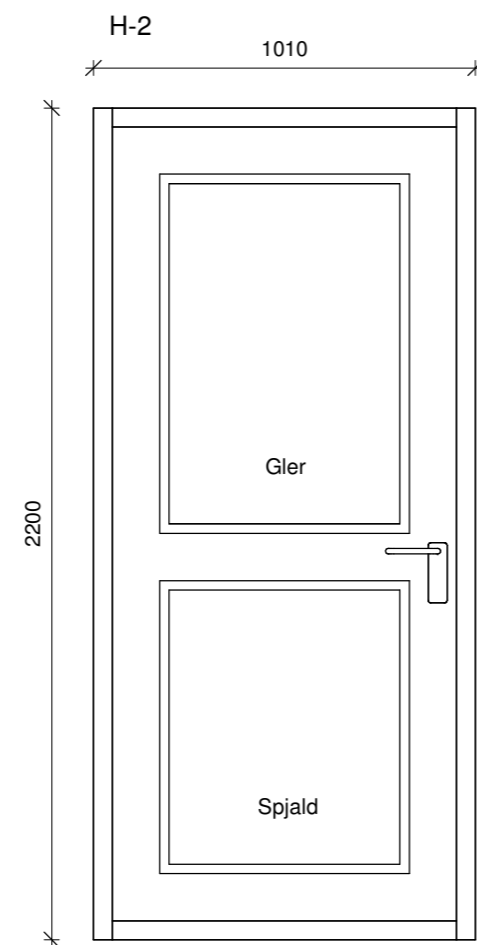

H-2
Gönguhurð bílageymslu 1 stk,
hægri hurð, opnast inn

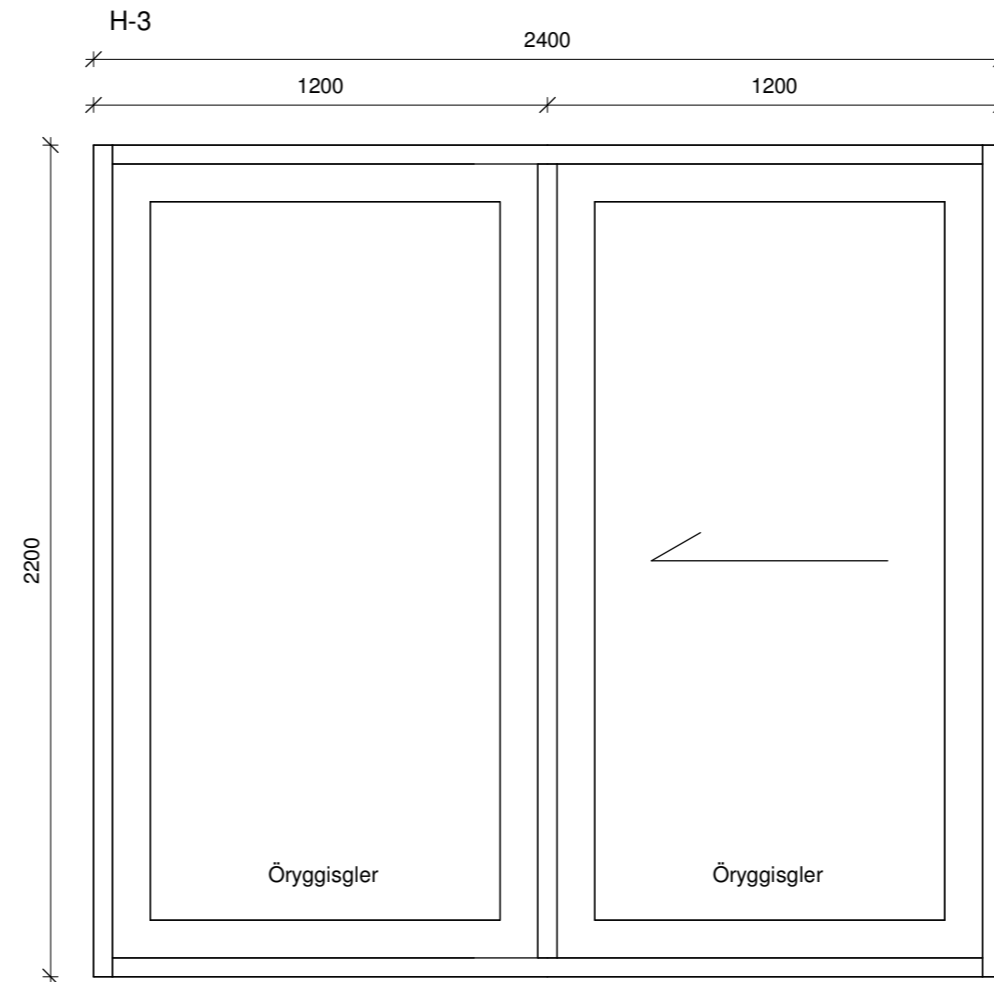

H-3
Rennihurð 1 stk, vinstri fleki
opnast til hægri, séð innan frá

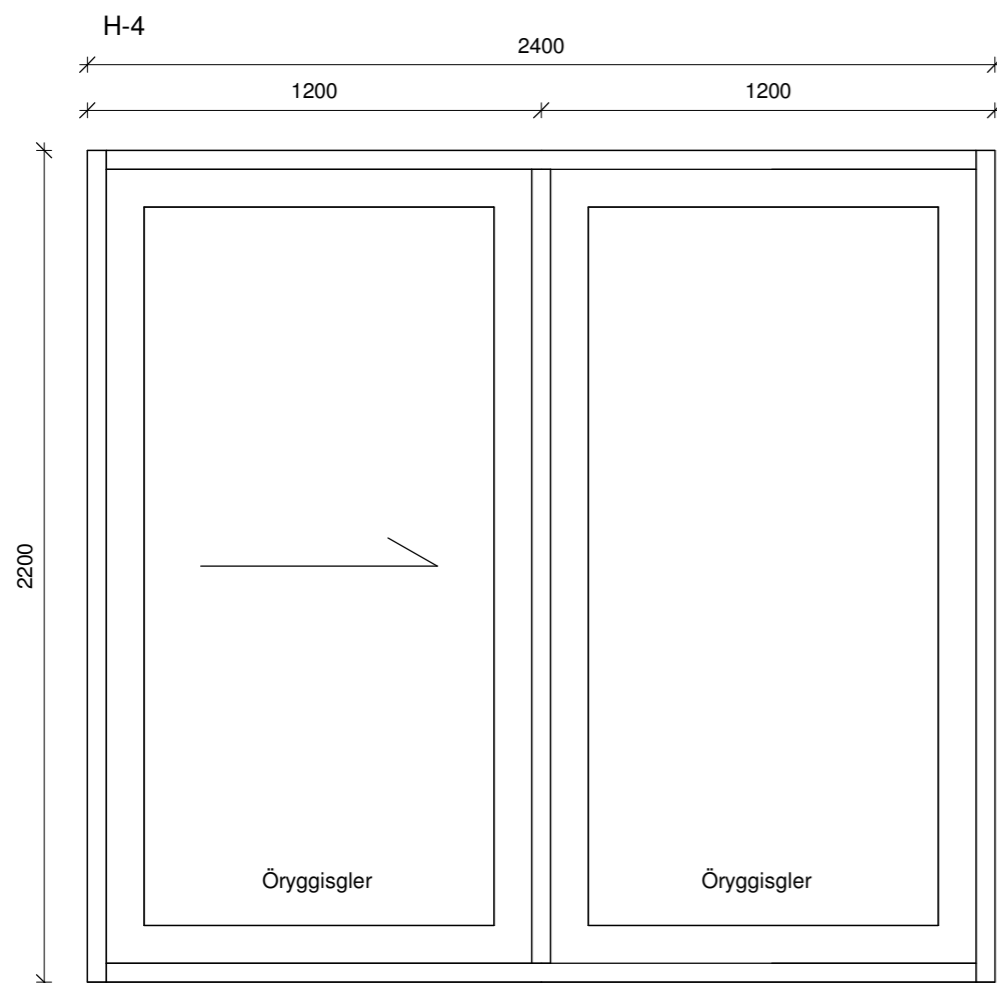

H-4
Rennihurð 1 stk, hægri fleki
opnast til vinstri, séð innan frá

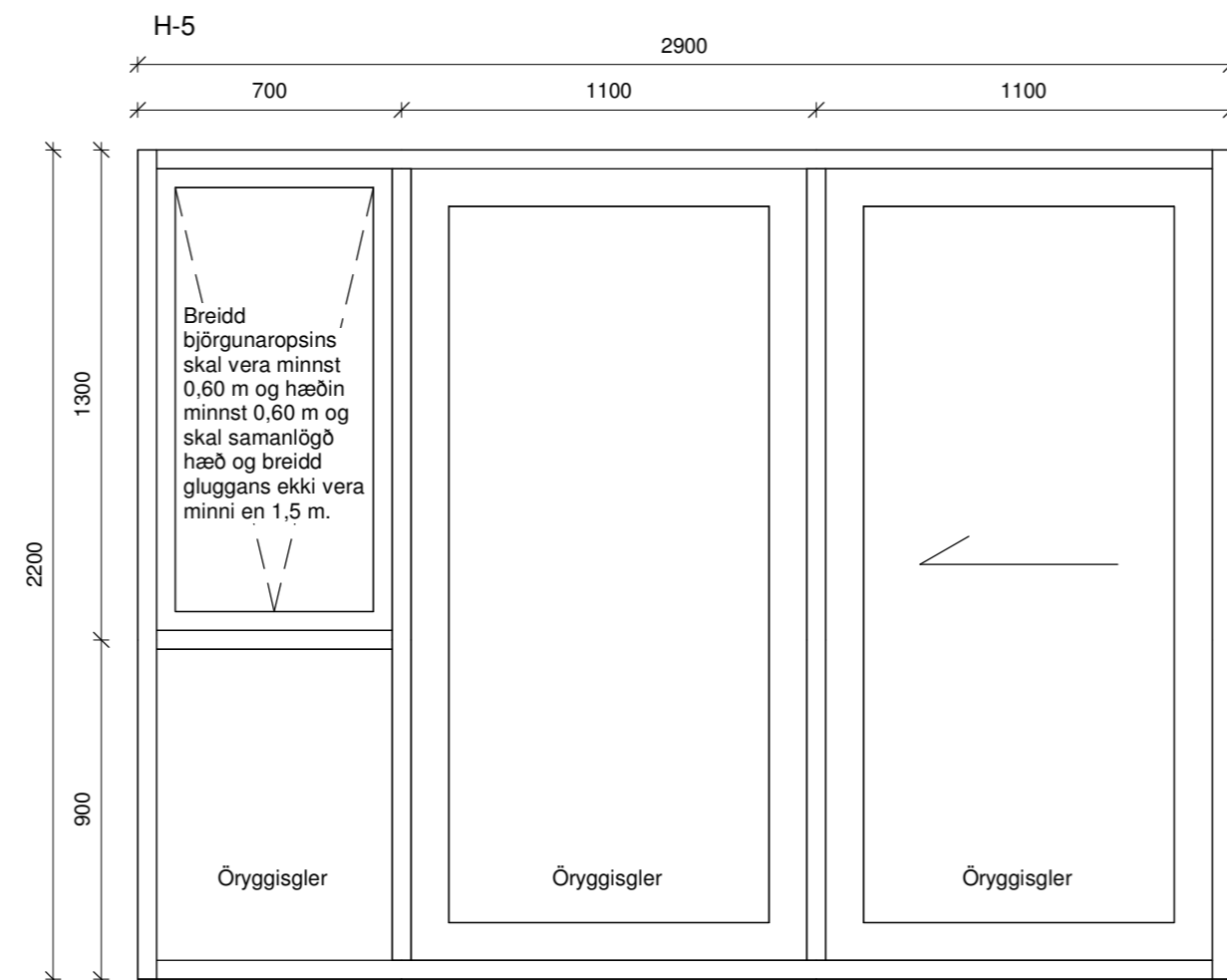

H-5
Rennihurð 1 stk, vinstri fleki
opnast til hægri, séð innan frá

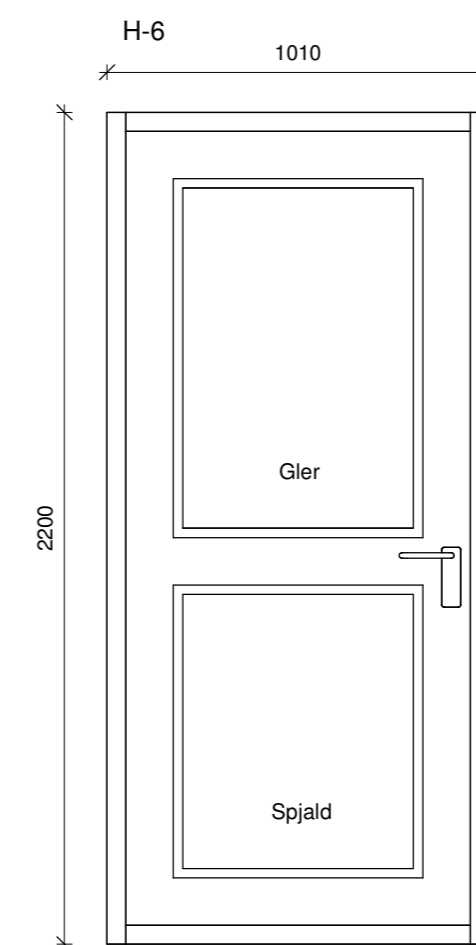

H-6
Hurð 1 stk,
vinstri hurð, opnast út

ATH
Ef valdar eru hurðir með flötum þröskuldi
skal minnka hæð hurðar um 3 cm.

Öll mál eru í millimetrum, nema annað sé tekið fram.

Nr.	Breyting	Dagsetning	Yfirarið
-----	----------	------------	----------

VERKHEITI:	Brekkuholt 3 806 Selfoss	TEIKNINÚMÉR:	302
------------	-----------------------------	--------------	-----

VERKHLUTI:	Aðaluppdrættir Útlit (gluggar)	ÚTGÁFA:	A1
------------	-----------------------------------	---------	----

Teiknað:	Jódis Ásta Gísladóttir kt.250775-4239	Bláðstærð:	A2
----------	---------------------------------------	------------	----

Hönnuður:	Bent Larsen Fróðason kt.141177-3469	Samþykkt:	Bent Larsen	Dagsetning:	16/06/22
-----------	-------------------------------------	-----------	-------------	-------------	----------

Hönnunarskipti:	Bent Larsen Fróðason kt.141177-3469	Samþykkt:	Bent Larsen	Frumútgáfa:	16/06/22
-----------------	-------------------------------------	-----------	-------------	-------------	----------

VERKNR:	22-56	MKV:	1:20
---------	-------	------	------

LARSEN
HÖNNUN OG RÁÐGJÖF

Bent Larsen Fróðason
Byggingafræðingur B.Sc
Sími 844-7699
tölvupóstur: bent@larsenhr.is