

### BYGGINGARLÝSING

Staðgreinir 8721-1-24010090  
Landnúmer L231181  
Matshluti 01

Um er að ræða einbýlishús á einni hæð á lóðinni Brekkuholt 11, 806 Selfoss. Húsið er íbúðarhús með sambyggnöð bilgæmslu. Húsið er einn matshluti. Húsið er hannað fyrir kjarnafjölskyldu með börnum í Bláskógabyggð 2023, skv. Hagstofu Íslands, 2 fullorðinir og 2 börn 17 ára og yngri.

Helstu stærðir:	brúttó m <sup>2</sup>	Brúttó m <sup>2</sup>
1.hæð	293,7 m <sup>2</sup>	978,2 m <sup>2</sup>
Lóðarstærð	1080,1 m <sup>2</sup>	
Fjöldi bílastæða	2 stk	
Nýtingarhlutfall	0,27	

### UNDIRSTÖÐUR

Undirstöður hússins eru úr járnþentri steinsteypu, einangraðar með 100 mm plast- eða steinullareinangrun.

### BOTNPLATA

Botnplata er úr járnþentri steinsteypu og er staðsetpt. Einangrað er undir botnplötu með 100mm plast- eða steinullareinangrun.

### ÚTVEGGIR

Útveggir eru gerðir úr timbr. Timburgrind er 150 mm og klædd með 9 mm krossvíð. Utan á útveggjagrind kemur loftfræst klæðning með á m.k. 20 mm loftun til að tryggja næga loftun og hindra rakasöfnun. Einangrun útveggja 150mm steinull auk 50 mm innan rakavarnarlags. Útveggir eru klæddir með loftfræsti skilæðningu. Litur á útveggjum er grár. L.d RAL 7041. Áð innan kemur rakavarnarlag, raflagnagrind með steinullareinangrun og klæðning í flokki 2 í íbúð, en í bilgæmslu skal klæðning vera í flokki 1.

### ÞAK

Þak er úr timbursperrum og límrésbita. Þakhalli 5° og 8°. Þakið er einangrað með 220mm steinullareinangrun, borðaklætt með loftun. Vatnsþétt með Transpi EVO 340 öndunar og vindvarnarmúki. Ofan einangrunar eru kross lektarar timburlektur 2x 34mm með loftunarbili ofan einangrunar. Efsta lag þaks er með bárujárnklæðningu í dökkum lit, t.d Ral 7041. Áð innan er þak klætt með einföldu lagi af gífsplötum á raflagnagrind. Ofan raflagnagrindar er rakavarnarlag.

### GLUGGAR OG HURDIR

Gluggakerfi verður ál-þé gluggakerfi. Burðarkerfi glugga og gönguhurða skal vera úr samlindri. Kvistlausu fúru en vobúðaga úr ál. Rannhurðir verða úr ál. Litur glugga verður hvítur að innan en steingrár að utna, RAL 7041. Í öllum gluggum verður tvöfalt einangrunargler með argon fyllingu. Björgunarp eru í hverju svefnerbergi. Hámarks hindranarfæsa opnun lausefaga 8 cm, öryggisger í samræmi við loftbeiningarbláð NMI. Bréfalúga í hlíðarglugga við aðalinnangangshurð. Hæð frá yfirborði í neðri brún bréfalúga skal vera 1000 mm. Gluggar skulu vera CE merktir og slagregnsprófaðir við amk. 1100 Pa.

### INNVEGGIR

Innveggir hússins eru úr timburgrind og gífsklæðningu. Léttir innveggir eru úr gífi og stálprófilu grind. Innveggir í bilgæmslu eru klæddir með tvöföldu lagi af gífsplötum til eldvagnar, í Fl. 1.

### LAGNIR OG HITAKERFI

Oppluton hússins er með hitaveitu. Gólfhitagagnir verða í húsinu og eru lagnir vegna steypdar í gólfplötu í íbúð og bílskúr. Neyslu- og hitagagnir eru úr rör-í-rör kerfi og eru staðsettar í veggjum og undir gólfplötum. Allt lagnaefni skal vera af vödurkenndri gerð, t.d með prófunum frá NMI. Neysluvatnskerfi skulu hafa varmaskipti eða uppblöndunarloka og þannig koma í veg fyrir að vatn við töppunarstað fari yfir 65°C. Frárennislagirnir eru lagðar í jörðu og undir botnplötu og tengjast fráveltakerfi Bláskógabyggðar.

### BRUNAVARNIR

Húsið er í neikvarntlokki 3. Ysta klæðning þaks er í flokki 1

Í húsinu skal koma fyrir handslökkvitæki af vödurkenndri gerð, bæði í íbúð og bilgæmslu. Við val og staðsetningu má leita ráðgjafar hjá slökkviliði. Hafa þer gildandi reglur HMS til hlösjónar. Handslökkvitæki skulu vera í samræmi við IST-EN3.

Reykskynjarar skulu vera minnst 1 stykki fyrir 80m<sup>2</sup> skv. reglugerð. Sjá á grunnmynd.

Björgunarp eru úr hverju svefnerbergi. Flóttaleiðir úr húsinu, sjá grunnmynd.

Brunaveggur E160 skal vera milli bilgæmslu og íbúðar, með E12 30-CS200 hurð. Í bilgæmslu skulu vera 2 lög af klæðningu í flokki 1, bæði á brunaveggjum og í lofti.

### LOFTFRÆSING

Í húsinu er að mestu gert ráð fyrir náttúrulegri loftun um opnanlega glugga en að aukri er veltæra loftun á baðnerbergjum og úr eldhúsi.

### BÍLASTÆÐI

Á lóð hússins er gert ráð fyrir 2 bílastæðum. Á bílastæði er gert ráð fyrir tengimöguleikum fyrir rafhleðslu.

### LÓÐ OG UMHVERFI

Þreplaust aðgergi er frá bílastæði að inngangi. Frágangur lóðar á lóðarmörkum skal gerður í samræmi við lóðarhafa aðgöngjandi lóðar. Hæðarlaga lóðarmarkta taki mið af landlagi. 2 bílastæði eru á bílastæði. 3 sorplunnur í skjóli eða fjöldi í samræmi við reglur sveitarfélags.

### KÓLNUNARTÖLUR SKV. BYGGINGARREGLUGERÐ

Botnplata	0,3 w/m <sup>2</sup> K
Útveggir	0,3 w/m <sup>2</sup> K
Gluggar	2,0 w/m <sup>2</sup> K
Hurðir	3,0 w/m <sup>2</sup> K
Þak	0,2 w/m <sup>2</sup> K



## 1 Yfirlitsmynd úr skipulagi, ekki í kvarða

1 : 500

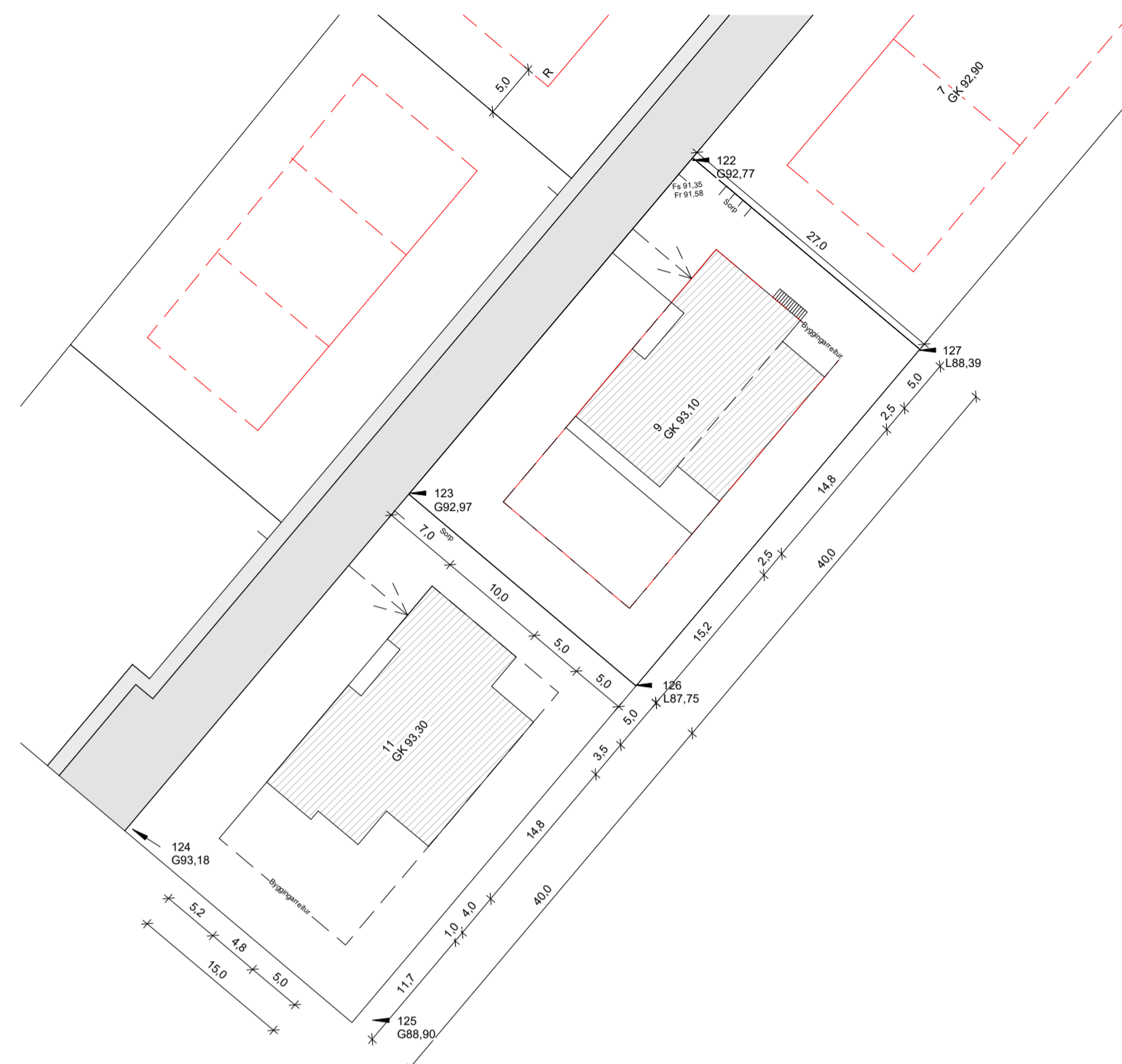

## 2 Afstöðumynd

1 : 500

Skráningartafli: Brekkuholt 11					Skrásetjari: Birkir Kúld														
Landeignanúmer: L231183					Kennitala: 010884-3499														
Matshlutanúmer: 01-0101					Útgáfa: 5.00					Dags.: 6.6.2023									
Uppskipting og lýsing					Stærðir														
D0	D1	D2	D3	D4	D5	D5M	D6	D7	D8	D9	D10a	D10b	D11	D12	D13	D14	D15		
Lokun	Rými hæð-röð	Notkun texti	Höfuð-flokkun	Eignar-hald	Botnflötur m <sup>2</sup>	Milliflötur m <sup>2</sup>	Stigar m <sup>2</sup>	Op m <sup>2</sup>	Brúttóflötur m <sup>2</sup>	Brúttóflötur sh < 1,8	Salarhæð min	Salarhæð max	Brúttó rúmmál m <sup>3</sup>	Nettóflötur m <sup>2</sup>	Birt flatarmál m <sup>2</sup>	Reiknitala skiptarúmmáls	Skipta-rúmmál m <sup>3</sup>		
<b>Matshluti</b>					293,7	0,0	0,0	0,0	293,7	0,0			978,2	234,5	293,7			789,813	
<b>Botn</b>													0,0						
<b>1. Hæð</b>					293,7	0,0	0,0	0,0	293,7	0,0			978,2	234,5	293,7				
A	0101	<b>Íbúðarhús</b>	N	0101	225,9	0,0	0,0	0,0	225,9	0,0	2,84	3,34	698,1	171,8	225,9	3,09	530,862		
A	0102	<b>Bílskúr</b>	B	0101	67,8	0,0	0,0	0,0	67,8	0,0	3,09	5,17	280,2	62,7	67,8	4,13	258,951		
<b>Athugasemdir</b>																			
<b>Sameignir sumra</b>																			
	Eignar-hald	Notkun texti	Y-eignarhald	Notkun texti	Reikni-regla	Eignarhlutur													
					Skiptarúmmál séreign														
	Eignar-hald	Notkun texti	Birt flatarmál m <sup>2</sup>	Séreign m <sup>3</sup> án sameignar	Séreign sameign m <sup>3</sup>														
	0101	<b>Íbúðarhús</b>	293,7	789,813	789,813														
<b>Alls</b>					293,7	789,813	789,813												



HÖNNUNARSTJÓRI - Birkir Kúld byggingafræðingur, kt. 01018843499



- ÚT** Flóttaleið
- RB** Reykskynjari
- GR** Gólfniðurfall
- NL** Neyðarlýsing
- SL** Slökkvitæki
- ET** Eldvarnarteppi
- BO** Björgunarp
- ES-30** Brunamótstaða
- LR** Loftfræst rými
- BN** Þakniðurfall
- HR** Hleðslustöð rafbíla

## Brekkuholt 11

806 Selfoss

### Aðaluppdráttur

Landnúmer L231183 Staðgreinir 8721-1-2401010

### Afstöðumynd og skráningartafli

Kvarði	1 : 500	Dagsetning	01.09.2023
Hannað	BK	Yfirarið	BK
Teiknað	BK		

22-03 Verknúmer L231183 100 Teikning númer

**BK Hönnun ehf**  
 Byggingurfi 21, 104 Reykjavík  
 Sími 571-3535  
 Sími 6076-0350  
 Sími 6076-0350  
 www.bkhonnun.is

Birkir Kúld  
 Byggingafræðingur MSc  
 Sími 010884-3499

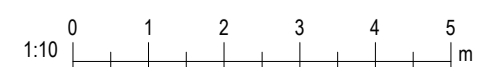

Samþykkt

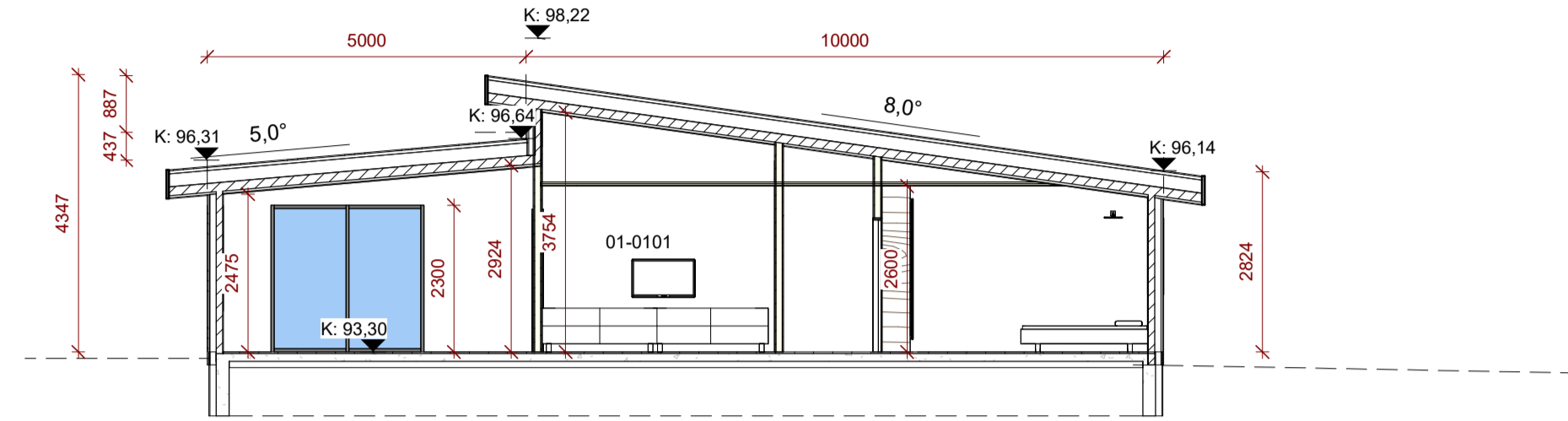

**3 Snið A-A**  
1: 100

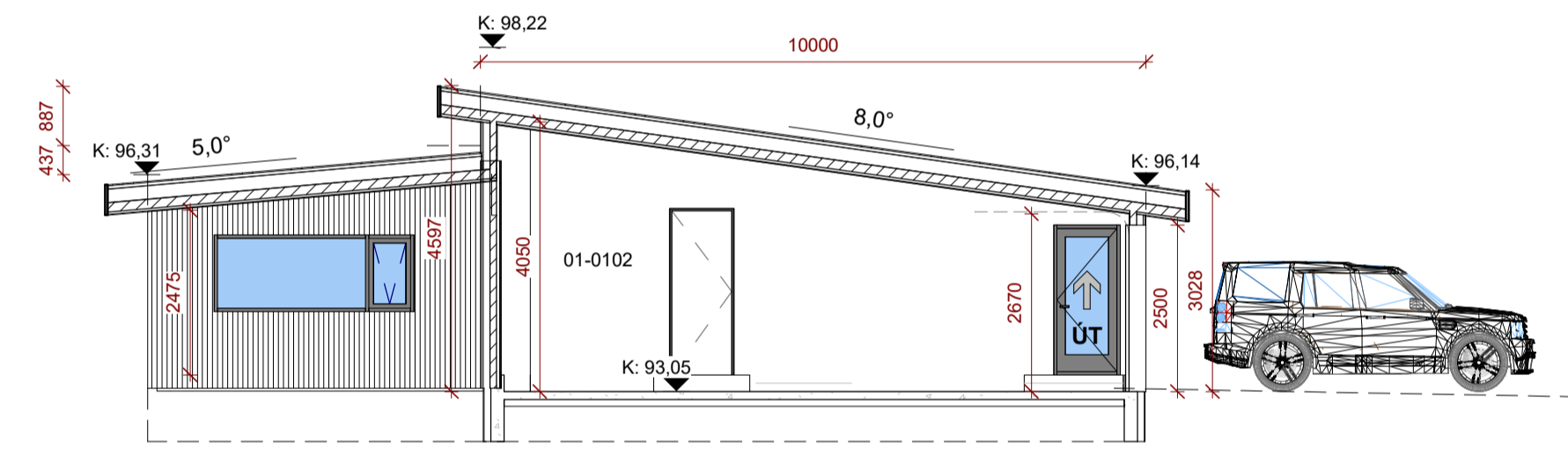

**4 Snið B-B**  
1: 100

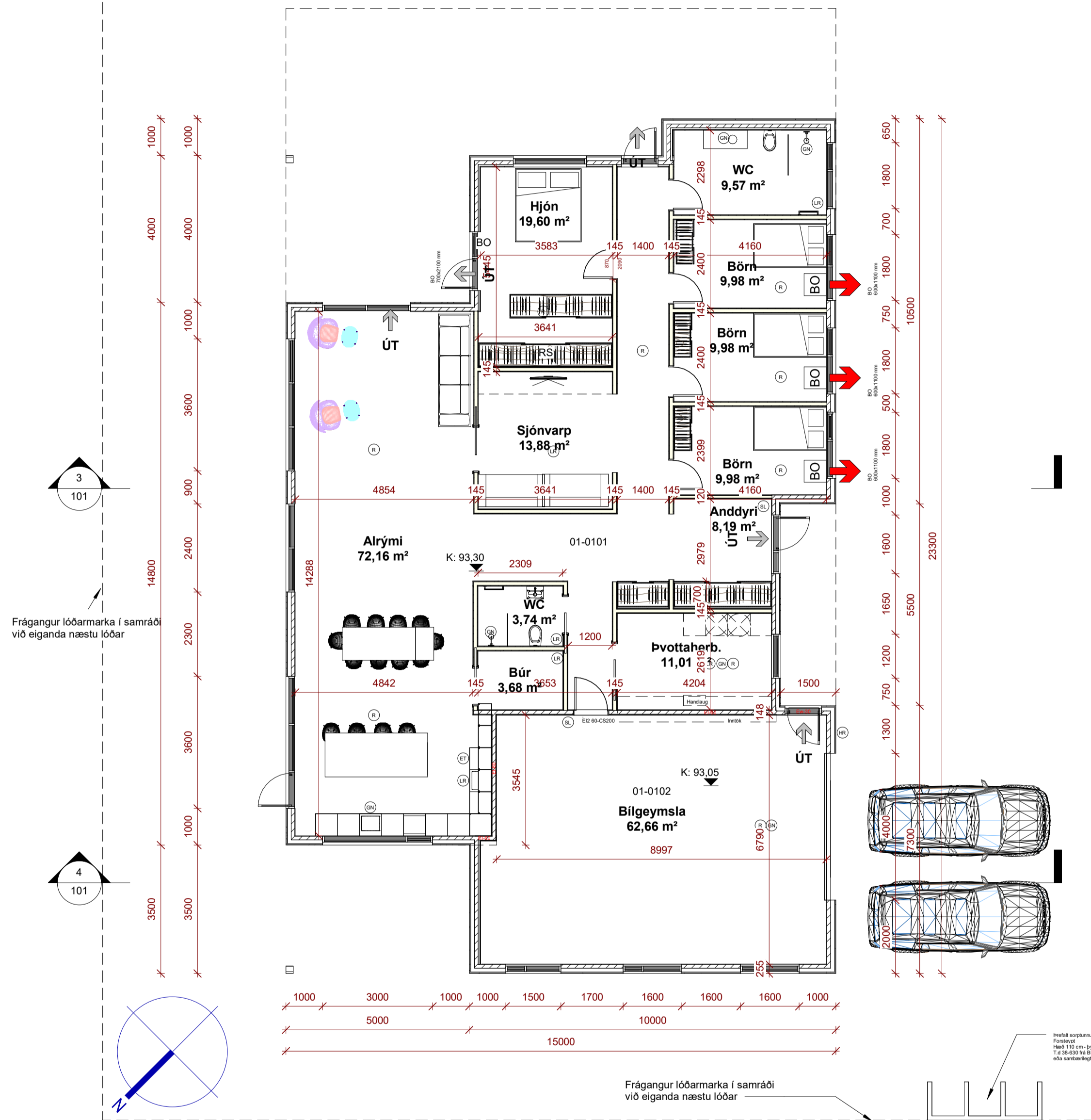

K 92,97

**1 Hæð 1**  
1: 100

- ÚT Flóttaleið
- RB Reyksskynjari
- GR Gólfniðurfall
- NL Neyðarlýsing
- SL Slökkvitæki
- ET Eldvarnarteppi
- BO Björgunarop
- BS-30 Brunamótstaða
- LR Lofttræst rými
- BN Þakniðurfall
- HR Hleðslustöð rafbíla

**Brekkuholt 11**  
806 Selfoss  
Aðaluppdráttur

Landnúmer L231183 Staðgreinir 8721-1-2401010

Grunnmyndir & snið

Kvarði 1: 100 Dagsetning 01.09.2023  
Hannað BK Yfirfarið BK  
Teiknað BK

22-03 Verknúmer 101  
Teikning númer

**BK Hönnun ehf.**  
Sölvvegur 21, 104 Reykjavík  
Sími 571-3535  
60016-0359  
sala@bkhonnun.is  
www.bkhonnun.is

Birkir Kúld  
Byggingafræðingur MSc  
010884-3499

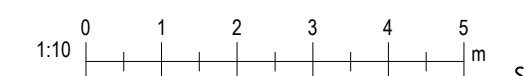

Samþykkt

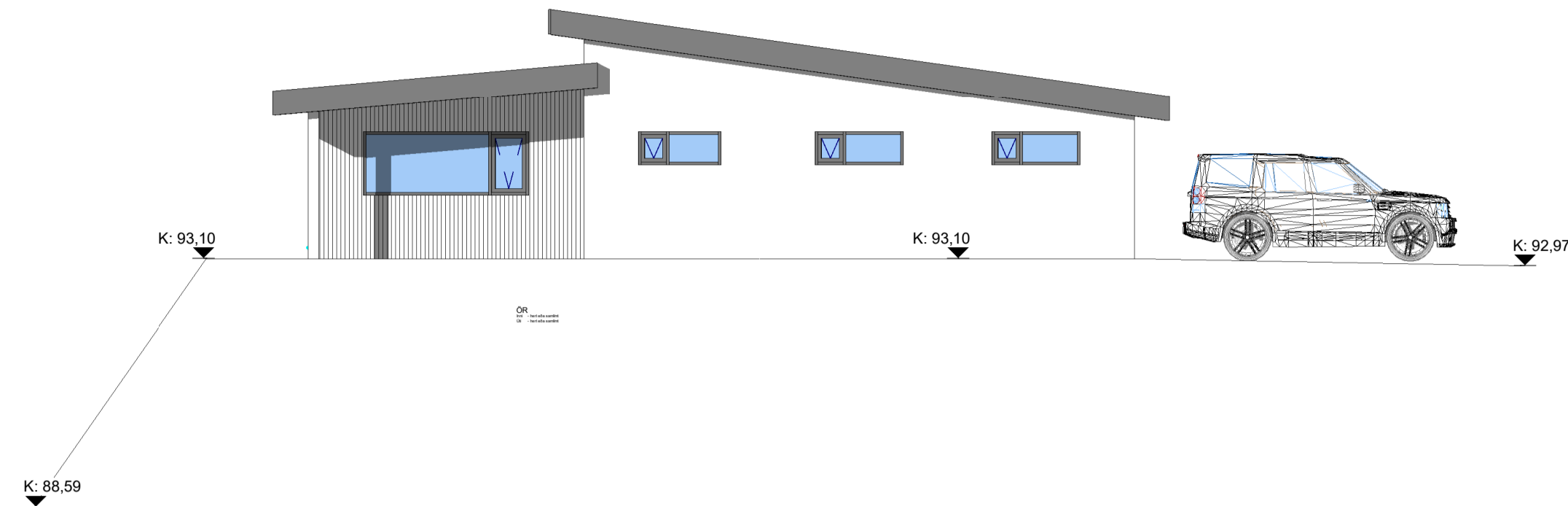

**1 Norðaustur**  
1 : 100

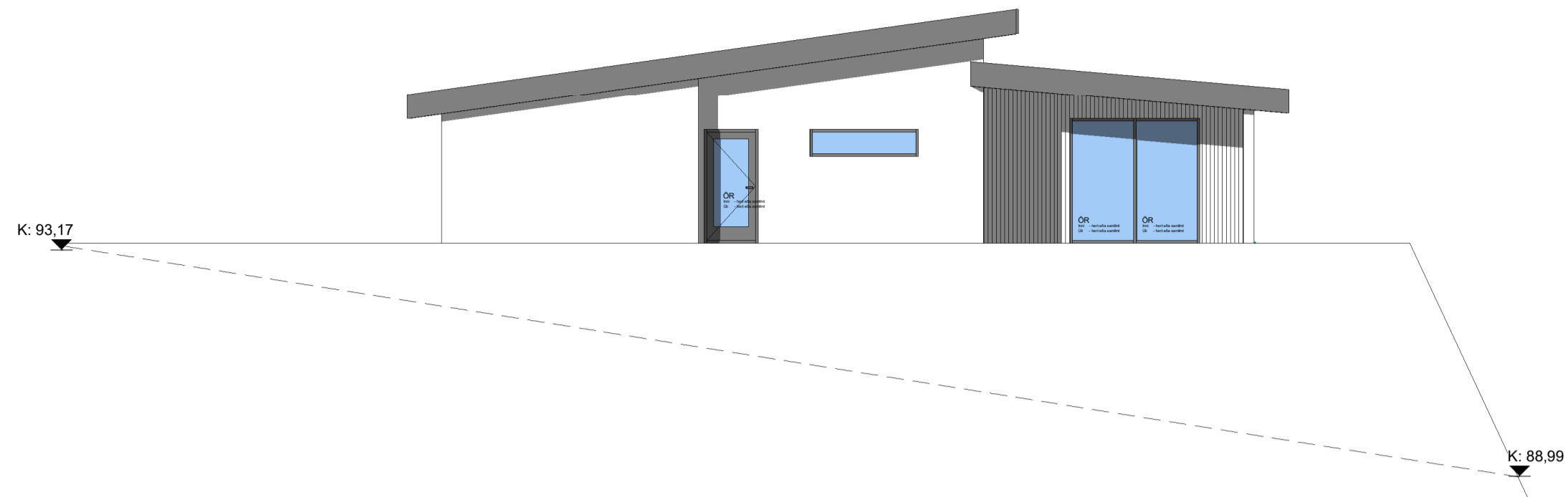

**2 Suðvestur**  
1 : 100

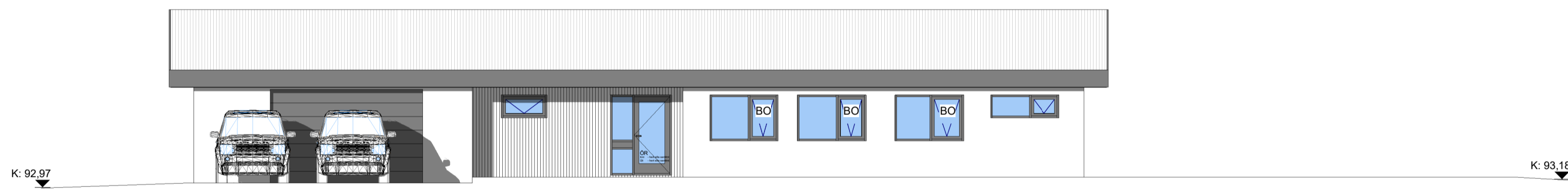

**3 Norðvestur**  
1 : 100



**4 Suðaustur**  
1 : 100

- ÚT ↑
- Flóttaleið
  - Reykskynjari
  - Gólfniðurfall
  - Neyðarlýsing
  - Slökkvitæki
  - Eldvarnarteppi
  - Björgunarop
  - Brunamótstaða
  - Loftræst rými
  - Þakniðurfall
  - Hleðslustöð rafbíla

**Brekkuholt 11**  
806 Selfoss  
Aðaluppdráttur

Landnúmer L231183 Staðgreinir 8721-1-2401010

Útitt

Kvarði 1 : 100 Dagsetning 01.09.2023  
 Hannað BK Yfirfarið Checker  
 Teiknað Author

22-03 Verknúmer 102  
 Teikning númer

**BK Hönnun ehf**  
 Hönnun og byggingarfræðingur MSc  
 5 571-3535  
 60016-0359  
 s@bk-honnun.is  
 www.bkhonnun.is

Birkir Kúld  
 Byggingafræðingur MSc  
 010884-3499

