

# Mosató 6 - Hnaus II

## Staðgreinir 8722-5-35010060, matshluti 01

Byggingarlýsing og greinargerð hönnunarstjóra

### a. Almenn

Götuheiti: Mosató 6

### b. Starfsemi og notkun

Húsið er frístundahús á einni hæð. Frá aðalinngangi er gengið inn í anddyri. Í húsinu er alrými með stofu og eldhúsi, þvottahúsi, 2 baðherbergi og 4 herbergi. Inntaksrymi verður í þvottahúsi. Aðgengi að palli er frá anddyri sem og frá alrými, gangi og svefnherbergi. Þá er einnig setlaug með öryggisloki á lóð.

Auðkenni um staðsetningu frístundahúss sem gefa má upp til neyðarlínu verður staðsett á útvegg utandyra við aðalinngang / anddyri.

### c. Helstu stærðir

Byggingin (mhl 01) er á einni hæð.

Heildarstærðir [brúttó]:

Heiti :	m <sup>2</sup>	m <sup>3</sup>
1.hæð Mhl 01	149,9	521,7
<b>Heild brúttó:</b>	<b>149,9</b>	<b>521,7</b>

### d.Stærð lóðar og nýtingarhlutfall

Lóðarstærð 3435,5 m<sup>2</sup>

Nýtingarhlutfall 0,05

### e. Burðarvirki

Undirstöður og botnplata eru staðsteypt og einangruð með 100mm plasteinangrun. Veggir eru úr 45x145mm stöðum og lausholtum, klæddir með 9mm greni krossviði. Þak er byggt upp með 45x220mm þaksperrum og ofan á þaksperrur er klætt með 18 mm þakkrossviði úr greni, límdum með vatnsheldur lími.

### f. Utanhússfrágangur

#### Útveggir

Útveggir eru einangraðir milli stöða og lausholta með 145mm þéttull. Að utanverðu eru veggir klæddir með sléttri álklaðningu. Að innanverðu eru veggir klæddir með timbur panel/Gífsi, á 34mm rafmagnsgrind og 0.20mm rakavarnarlagi. Loftbil bak við klæðningu skal að lágmarki vera 20 mm og skal loftunin inn í bilið vera nægjanleg og tryggt að meindýr komist ekki bak við klæðninguna.

#### Þak

Þak er heilklaust á sperrum með 18 mm þakkrossviði úr greni ( Krossviður með vatnsheldu lími). Þak er klætt með læstri álklaðningu á þakpappa. Þak skal einangra með 200mm þakull með vindpappa. Ofan við einangrun skal vera 50 mm loftunarbíl og skal loftunarpinn og út hverju loftbili vera minnst 1.000 mm<sup>2</sup> fyrir hvern m<sup>2</sup> þakflatar. Að innan eru loft klædd með gífsi á rafmagnsgrind og 0.20mm rakavarnarlagi.

#### Gluggar

Allir gluggar eru verksmiðjuframleiddir ál-timburgluggar af viðurkenndum framleiðanda með slitinni kuldabru. Gler er tvöfalt einangrunargler, tegund er háð samþykki aðalhönnuðar og verkkaupa. Hurðir eru almennt ál-tré hurðir. Öryggisgler/hert gler skal vera í gólfsíðum gluggum og rennihurðum sbr. gr. 8.5.2 í byggingarreglugerð 112/2012.

#### Litaval

Útveggir klæddir með sléttri álklaðningu - dökkgrár.

Þök klædd með læstri álklaðningu – Svört/dökkgrá.

Gluggar og hurðir - Svart

#### g. Handrið innan- og utanhúss

Engin handrið eru í húsunum

#### h. Einangrun byggingarhluta

Einangrun verður í samræmi við gildandi byggingarreglugerð nr. 112/2012 með áorðnum breytingum. Útreikningar á einangrunargildi eru skv. ÍST 66:2016.

<b>Byggingarhluti</b>	<b>W/m2K</b>	<b>Þykkt</b>	<b>Gerð</b>
Þök,	0,20	200mm	Steinull
Útveggir, klæddir	0,30	145mm	Steinull
Gluggar	1,40		
Hurðir	1,70		
Gólf á fyllingu	0,23	100mm	Plast
Útveggir, vegið meðaltal	0,85		

### i. Kerfisloft og kerfisgólf

Ekki er um kerfisloft né kerfisgólf að ræða í byggingunni.

### j. Gerð innveggja og innihurða

Innveggir:

Léttir innveggir byggðir upp með blikkstoðum, klæddir með gífsi og einangraðir með 100 mm léttull.

Innihurðir verða verksmiðjuframleiddar innihurðir. Hurðir verða lakkaðar eða spónlagðar að vali arkitekts.

### k. Lagnaleiðir, upphitun og loftræsing

#### Inntök og lagnaleiðir

Inntök fyrir kalt vatn eru í þvott húsi

Inntök fyrir rafmagn er í þvottahúsi

#### Upphitun

Byggingin eru hituð með hitaveitu. Hitakerfi eru gólfhiti.

#### Loftræsing

Byggingin verður loftræst með loftræsikerfi sem staðsett verður í lofti yfir salerni.

Loftræsilagnir verða lagðar í öll rými byggingarinnar og verða staðsettar yfir niðurtæknum loftum þar sem það á við.

#### Frárennslis- og ofanvatnslausnir

Frárennslir eru leitt í rotþró á lóð. Stærð rotþróar verður 3200 lítrar.

### l. Brunavarnir

#### Flokkun og notkun byggingar

Byggingin er frístundahús í notkunarflokki 3 skv. byggingarreglugerð nr. 112/2012

með áorðnum breytingum.

Verði kamína/eldstæði staðsett í stofu/eldhúsi skal fylgja skal leiðbeiningum Mannvirkjastofnunar (brunamálastofnunar ríkisins) nr. 192.BR1 hvað varðar frágang og efnisval í kringum kamínuna/eldstæðið. Á það við um frágang við þak og frágang við veggi og gólf.

#### Brunahólfun

Almennt:

Byggingin er eitt megin brunahólf.

#### Burðarvirki

Brunamótstaða aðalburðarvirkja verður a.m.k. R30.

Brunamótstaða þaks verður a.m.k. R30

### Klæðningar

Klæðningar verða skv. staðlaröðinni 13501.

Allar innanhúsklæðningar verða í flokki 2.

Utanhússklæðningar verða í flokki 2.

### Flóttaleiðir

Flóttaleiðir eru um hurðir í anddyri, alrými og svefnherbergi ásamt opnanlegum fögum í öðrum herbergjum.

### Brunaviðvörðunarkerfi

Staka reykskynjara með hljóðgjafa skal setja í hverja hæð og ekki færri en einn á hverja 80m<sup>2</sup>.

### Aðkoma slökkviliðs

Aðkoma slökkviliðs er frá vegi sumarhúsaferfinu.

### m. Hljóðvist

Hljóðvist verður í samræmi við ÍST 45:2016, kafla 6 um íbúðarhúsnæði. Hljóðvist verður ekki lakari en í flokki C.

### n. Öryggisbúnaður

Ekki er um neinn sértækan öryggisbúnað að ræða í byggingunni.

### o. Tækniþúnaður

Ekki er um neinn tækniþúnað að ræða í byggingunni.

### p. Algild hönnun

Byggingin er ekki hönnuð í samræmi við kröfur um algilda hönnun.

### q. Frágangur lóðar

Ný aðkoma og göngustígur verða með malaryfirborði. Að öðru leyti er ekki hreyft við umhverfi.

### r. Meðhöndlun sorps

Ekki er um sorphurð að ræða á svæðinu. Sorpi er fargað á viðeigandi safnsvæði.

### s. Aðrar sértækar aðgerðir

Ekki er um neinar sértækar aðgerðir að ræða.

Skráningartafla: Mosató 6		Skrásetjari: Þorvarður Lárus Björgvinsson															
Landeignanúmer:	L231444	Kennitala:	250572-3529														
Matshlutunúmer:	01	Útgáfa:	5.00														
Uppskipting og lýsing		Stærðir															
D0	D1	D2	D3	D4	D5	D5M	D6	D7	D8	D9	D10a	D10b	D11	D12	D13	D14	D15
Lokun	Rými hæð-roð	Notkun texti	Höfuð-flokkun	Eignar-hald	Botnflötur m <sup>2</sup>	Milliflötur m <sup>2</sup>	Stigar m <sup>2</sup>	Op m <sup>2</sup>	Brúttóflötur m <sup>2</sup>	Brúttóflötur sh <1,8	Salahæð min	Salahæð max	Brúttó rúmmál m <sup>3</sup>	Nettóflötur m <sup>2</sup>	Eirt flatarmál m <sup>2</sup>	Reiknitala skiptarúmmáls	Skipta-rúmmál m <sup>3</sup>
		<b>Matshluti</b>			149,9	0,0	0,0	0,0	149,9	0,0			521,7	126,2	149,9		413,936
		<b>Botn</b>											30,0				
	01	<b>1. Hæð</b>			149,9	0,0	0,0	0,0	149,9	0,0			491,7	126,2	149,9		413,936
A	0101	<b>Sumarhús</b>	N	0101	149,9	0,0	0,0	0,0	149,9	0,0	2,98	3,49	491,7	126,2	149,9	3,28	413,936
B	0102	<b>Yfirbyggð verönd</b>	U	0101	17,5	0,0	0,0	0,0	17,5								
B	0103	<b>Yfirbyggð verönd</b>	U	0101	5,6	0,0	0,0	0,0	5,6								
B	0104	<b>Yfirbyggð verönd</b>	U	0101	7,8				7,8								
C	0105	<b>Verönd</b>	U	0101	106,0				106,0								
<b>Athugasemdir</b>																	
<b>Sameignir sumra</b>																	
	Eignar-hald	Notkun texti	Y- eignarhald	Notkun texti	Hækni-regla	Eignarhlutur											
<b>Skiptarúmmál</b>																	
	Eignar-hald	Notkun texti	Eirt flatarmál m <sup>2</sup>	Séreign m <sup>2</sup> án sameignar	Séreign sameign m <sup>2</sup>												
	0101	<b>Sumarhús</b>	149,9	413,936	413,936												
		<b>Alls</b>	<b>149,9</b>	<b>413,936</b>	<b>413,936</b>												
<b>Botnplata</b>																	
							Þar af:	Þar af:									
	Lóð m <sup>2</sup>	Botnplata m <sup>2</sup>	Botnplata m <sup>2</sup>	Útveggir m <sup>2</sup>	Glugga- og dyraop m <sup>2</sup>	Þak m <sup>2</sup>	Þakgluggar og þakop m <sup>2</sup>	Elsti hæðarkóti	Ummál ofanjarðar								
<b>Matshluti</b>	3435,5	30,0	149,9	218,6	41,0	228,5	0,0										
<b>Yfirrit</b>																	
	A rými	149,9															
	Svalir A lokun																
	B rými	30,9															
	C rými	106,0															
	Fylgirými (F)																
	Afgangsrými (V)																
	Botnplata								30,0								
	Samtals:	<b>286,8</b>	<b>0,0</b>	<b>0,0</b>	<b>180,8</b>	<b>0,0</b>	<b>0,0</b>	<b>521,7</b>	<b>126,2</b>	<b>149,9</b>							
Flatarmál nýtingarhlutfalls er A rými + B rými, undanskilið er brúttóflatarmál rýma með salahæð lægni en 1,8 m, samkvæmt skipulagsreglugerð 2013 (breyting var gerð 2016). Notkun rýma hefur ekki áhrif á útreikning nýtingarhlutfalls.																	
	Flatarmál til útreiknings nýtingarhlutfalls				m <sup>2</sup>	Lóð m <sup>2</sup>	Hlutfall										
					<b>180,8</b>	<b>3.435,5</b>	<b>0,05</b>										



útg. dags. skýring teiknað

**ARKÍS**  
arkitektar

Vesturvör 7 200 Kópavogur  
kt 531107-0550 S: 511 2060  
www.ark.is arkis@ark.is

## Mosató 6 - Hnaus II

Verkefni: Frístundahús  
Sveitarfélag: Flóahreppur  
Staðgreinir: 8722-5-35010060  
Landnúmer: L231444  
Verknúmer: 21-210

- Akitekt:
- Ó Aðalsteinn Snorrason arkitekt faí kt.161161-2769
  - Ó Arnar Þór Jónsson arkitekt faí kt.010174-4819
  - Ó Birgir Teitsson arkitekt faí kt.020460-4589
  - Ó Björn Guðbrandsson arkitekt faí kt.170174-3059
  - Ó Svava Björk Bragadóttir byggingafr. bfí kt.201076-4719
  - Ó Viggó Magnússon byggingafr. bfí kt.140871-5919
  - Ó Þorvarður L. Björgvinsson byggingafr. bfí kt.250572-3529
  - Ó Thelma Guðmundsdóttir innanhússarkitekt fhí kt.180977-3419

Ö Hönnunar aðal-/séruppdráttar:

Ö Hönnunarstjóri:

Hannað / teiknað: ÞLB Mælikvarði:  
Yfirarið / samþykkt: ÞLB Dagsetning: 06.09.2022

ADALUPPDRAETIR

(99) 1.01

teikning breyting

Byggingarlýsing og  
skráningartafla

# Skýringar tákna

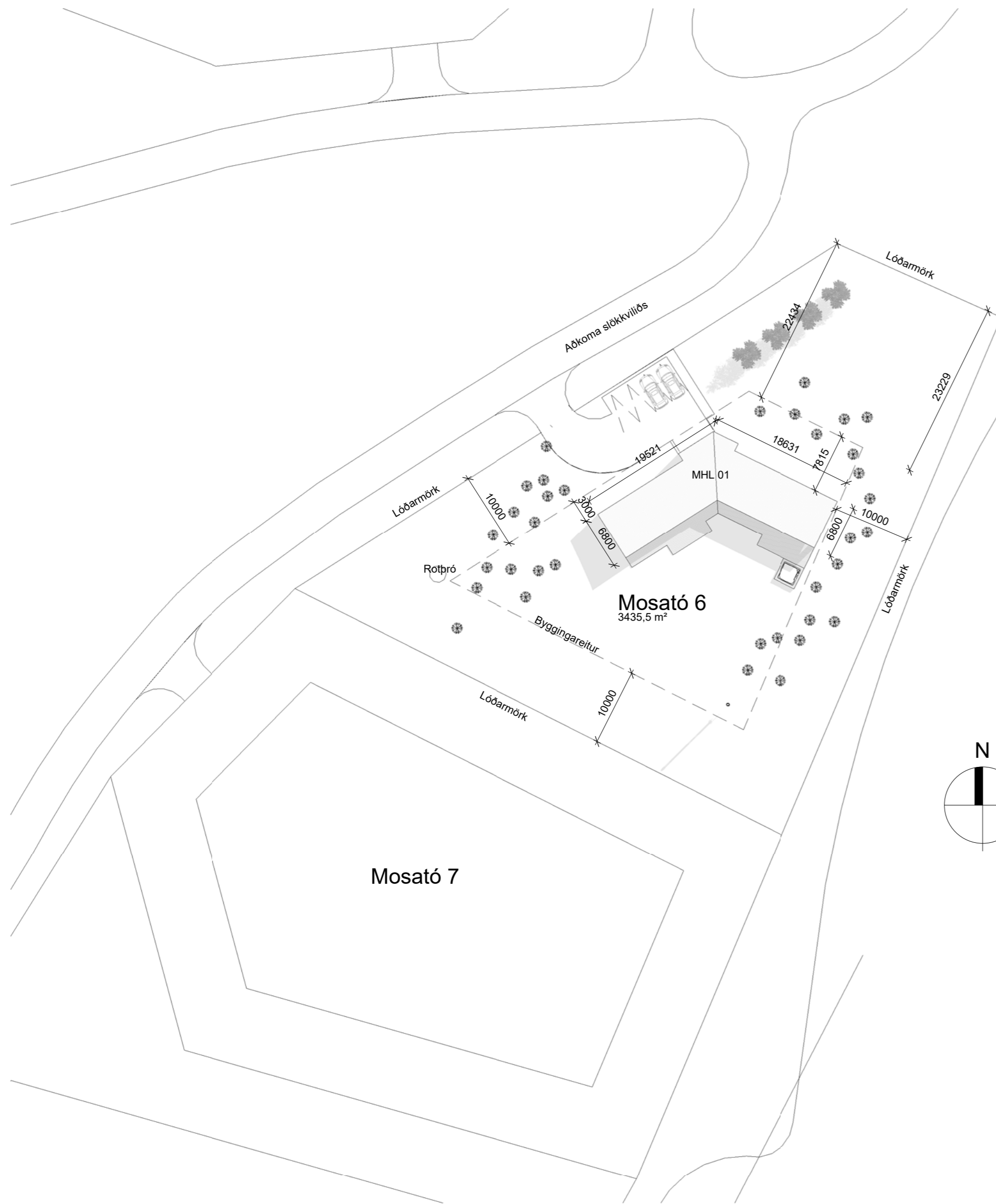

1 **Texti**  
1:100

1  
(99)1.00

1  
(99)1.00

Samb.

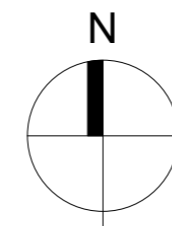

K: 0,00

K: 0,00

XX

LR

GN

PN

0101

EI60

R60

EI-CS30

R

BO

ÚT →

!

◎

25m

→ - - -

↔



Teikning  
Skýring  
Mælikvarði

Táknar snið  
Númer á teikningu  
Númer á blaði

Táknar ásýnd utanhúss  
Númer á teikningu  
Númer á blaði

Táknar að snið, deili eða ásýnd á  
viðkomandi stað er sambærilegt við  
teikningu sem vísað er í.

Norðurpíla

Táknar gólfkóta, hæð á grunnmynd

Táknar kóta, hæð á sniði

Táknar halla í gráðum eða sem hlutfall

Táknar loftræsingu

Táknar gólfniðurfall

Táknar þakniðurfall

Táknar skráningarnúmer

Táknar brunamótstöðu byggingarluta  
(heilleiki og einangrun) í mínútum

Táknar brunamótstöðu burðarvirkis í  
mínútum

Táknar brunamótstaða hurðar í mínútum.  
S táknar reykþéttingu  
C táknar sjálflokandi

Táknar reykskynjara

Táknar björgunarop

Táknar merktan útgang í flóttaleið

Táknar stjórnstöð brunaviðvörnarkerfis

Táknar brunaslöngu  
Lengd slöngu í metrum

Táknar flóttaleið

Táknar stígleiðslu

Táknar Handslökkvitæki



1 **Afstöðumynd 500**  
1 : 500

útg. dags. skýring teiknað

**ARKÍŚ**  
arkitektar

Vesturvör 7 200 Kópavogur  
kt. 531107-0550 S: 511 2060  
www.ark.is arkis@ark.is

**Mosató 6 - Hnaus II**

Verkheiti: Frístundahús  
Sveitarfélag: Flóahreppur  
Staðgreinir: 8722-5-35010060  
Landnúmer: L231444  
Verknúmer: 21-210

Arkitekt:  
○ Aðalsteinn Snorrason arkitekt fai kt.161161-2769  
○ Arnar Þór Jónsson arkitekt fai kt.010174-4819  
○ Birgir Teitsson arkitekt fai kt.020460-4589  
○ Björn Guðbrandsson arkitekt fai kt.170174-3059  
○ Svava Björk Bragadóttir byggingafr. bfi kt.201076-4719  
○ Viggó Magnússon byggingafr. bfi kt.140871-5919  
○ Þorvarður L. Björgvinsson byggingafr. bfi kt.250572-3529  
○ Thelma Guðmundsdóttir innanhússarkitekt fhí kt.180977-3419

○ Hönnuður aðal-/séruppdráttá:

○ Hönnunarstjóri:

Hannað / teiknað: ÞLB Mælikvarði: 1 : 500  
Yfirfarið / samþykkt: ÞLB Dagsetning: 29.08.2022

ADALUPPDRAETTIR

(99) 1.02

teikning breyting

Afstöðumynd

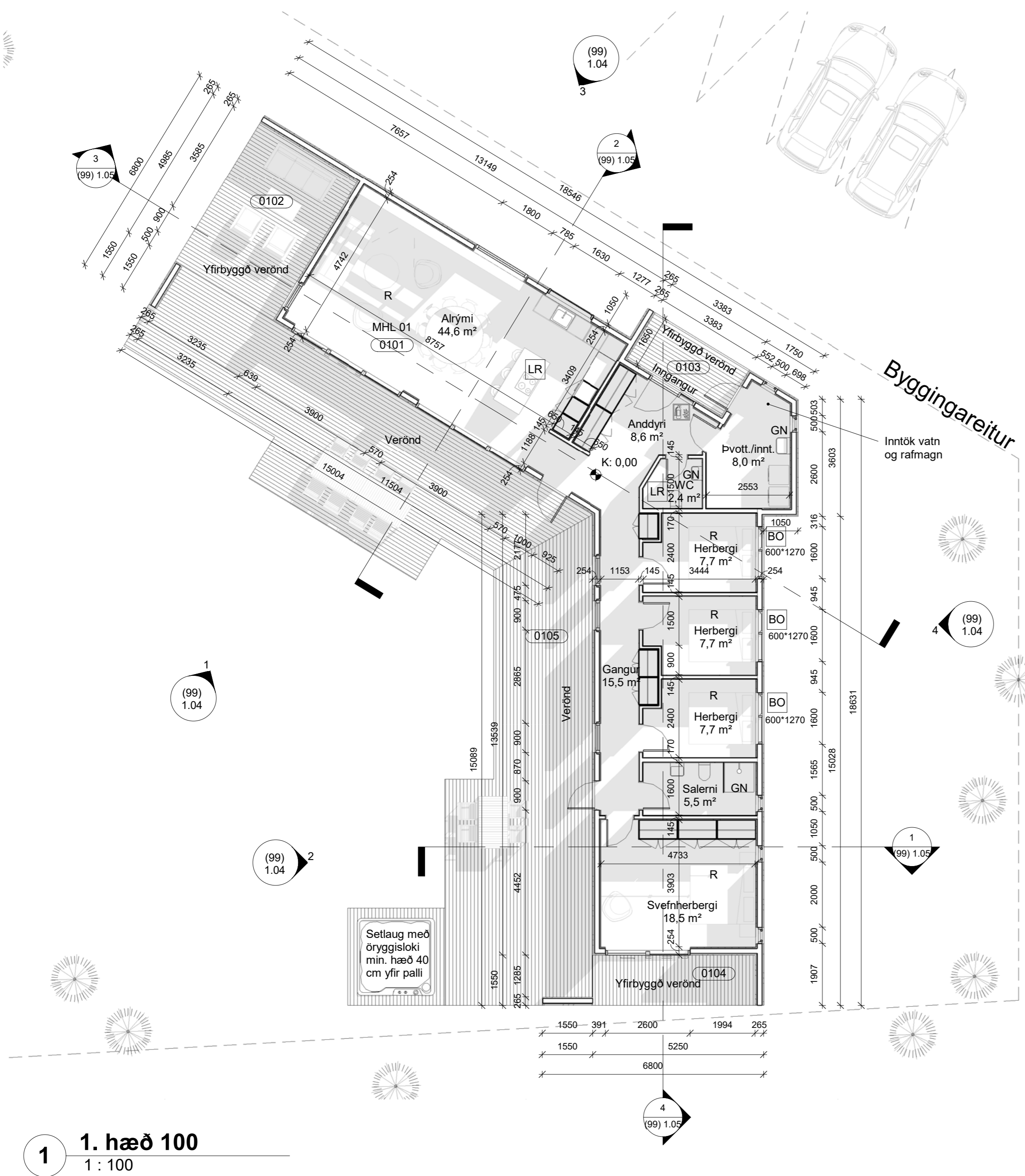

útg. dags. skýring teiknað

**ARKÍŚ**  
arkitektar

Vesturvör 7 200 Kópavogur  
kt 531107-0550 S: 511 2060  
www.ark.is arkis@ark.is

### Mosató 6 - Hnaus II

Verkheiti: Frístundahús  
Sveitarfélag: Flóahreppur  
Staðgreinir: 8722-5-35010060  
Landnúmer: L231444  
Verknúmer: 21-210

Arkitekt:  
 ○ Aðalsteinn Snorrason arkitekt faí kt.161161-2769  
 ○ Arnar Þór Jónsson arkitekt faí kt.010174-4819  
 ○ Birgir Teittsson arkitekt faí kt.020460-4589  
 ○ Björn Guðbrandsson arkitekt faí kt.170174-3059  
 ○ Svava Björk Bragadóttir byggingafr. bfi kt.201076-4719  
 ○ Viggó Magnússon byggingafr. bfi kt.140871-5919  
 ○ Þorvarður L. Björgvinsson byggingafr. bfi kt.250572-3529  
 ○ Thelma Guðmundsdóttir innanhússarkitekt fhí kt.180977-3419

○ Hönnuður aðal-/séruppdráttar:  
 ○ Hönnunarstjóri:  
 Hannað / teiknað: ÞLB Mælikvarði: 1 : 100  
 Yfirfarið / samþykkt: ÞLB Dagsetning: 29.08.2022

ADALUPPDRAETIR (99) 1.03  
teikning breyting  
Grunnmynd

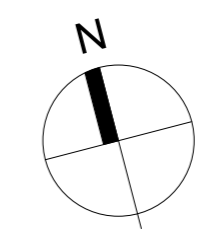

**1** 1. hæð 100  
1 : 100

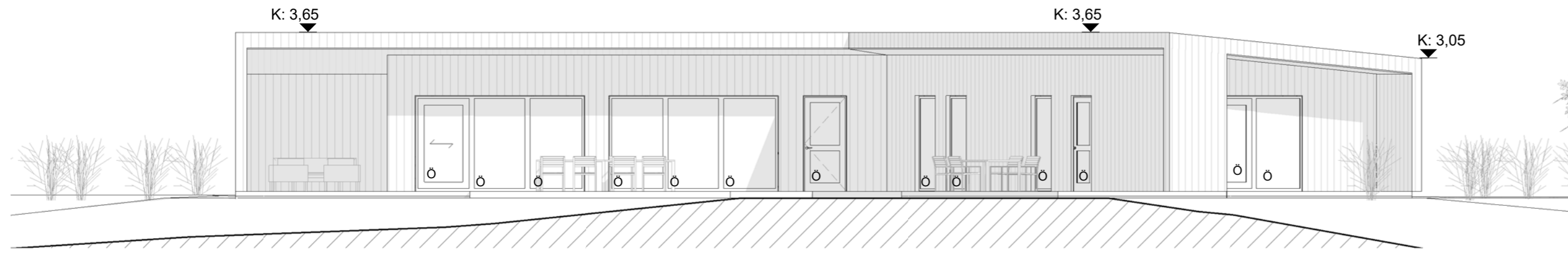

**1 Suður**  
1 : 100

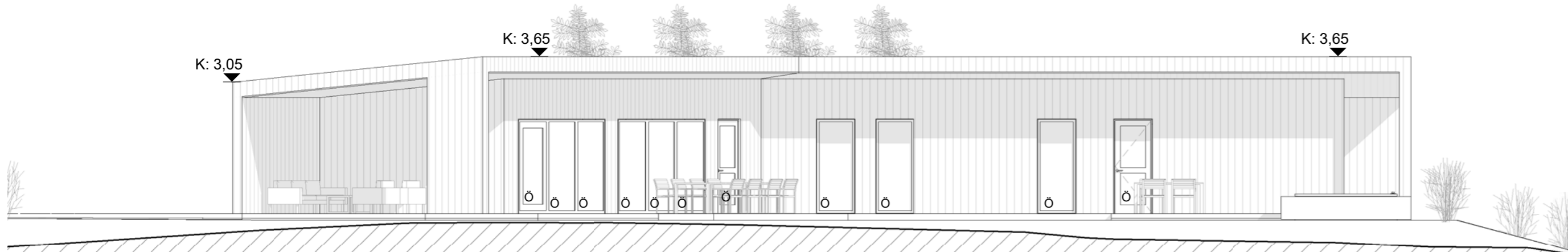

**2 Vestur**  
1 : 100

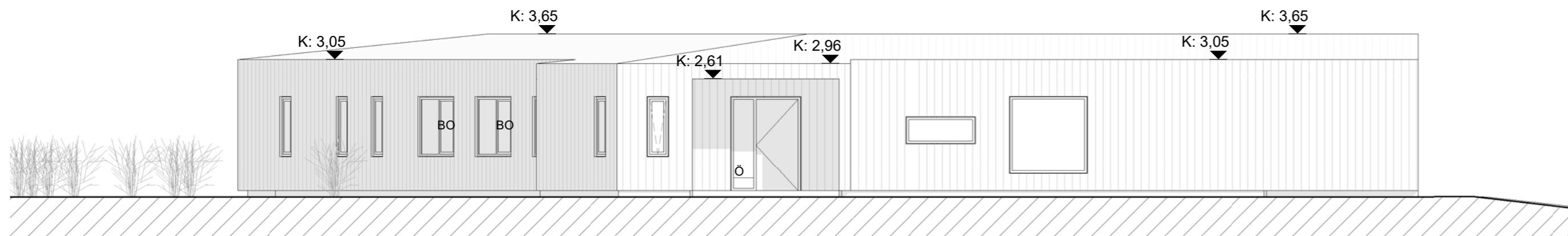

**3 Norður**  
1 : 100

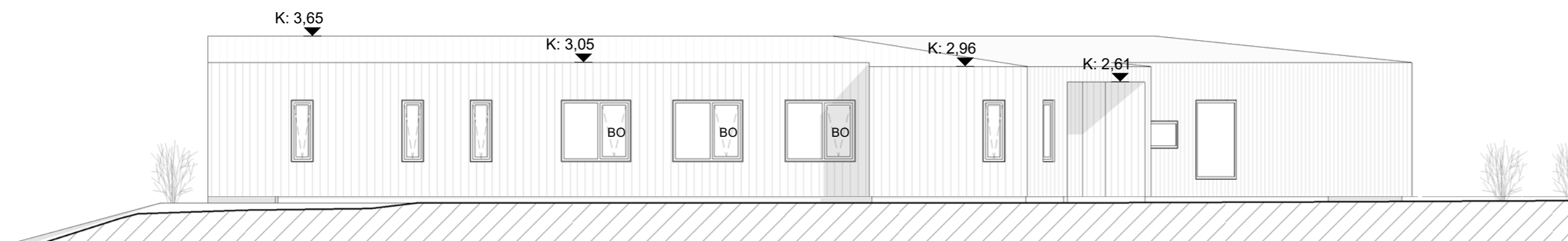

**4 Austur**  
1 : 100



útg. dags. skýring teiknað

**ARKÍŚ**  
arkitektar

Vesturvör 7 200 Kópavogur  
kt 531107-0550 S: 511 2060  
www.ark.is arkis@ark.is

**Mosató 6 - Hnaus II**

Verkheiti: Frístundahús  
Sveitarfélag: Flóahreppur  
Staðgreinir: 8722-5-35010060  
Landnúmer: L231444  
Verknúmer: 21-210

Arkitekt:  
 ○ Aðalsteinn Snorrason arkitekt fai kt.161161-2769  
 ○ Arnar Þór Jónsson arkitekt fai kt.010174-4819  
 ○ Birgir Teitsson arkitekt fai kt.020460-4589  
 ○ Björn Guðbrandsson arkitekt fai kt.170174-3059  
 ○ Svava Björk Bragadóttir byggingafr. bfi kt.201076-4719  
 ○ Viggó Magnússon byggingafr. bfi kt.140871-5919  
 ○ Þorvarður L. Björgvinsson byggingafr. bfi kt.250572-3529  
 ○ Thelma Guðmundsdóttir innanhúsaarkitekt fhí kt.180977-3419

○ Hönnuður aðal-/séruppdráttá:

○ Hönnunarstjóri:

Hannað / teiknað: ÞLB Mælikvarði: 1 : 100  
Yfirfarið / samþykkt: ÞLB Dagsetning: 06.09.2022

ADALUPPDRAETTIR

**(99) 1.04**

teikning breyting

Útlit

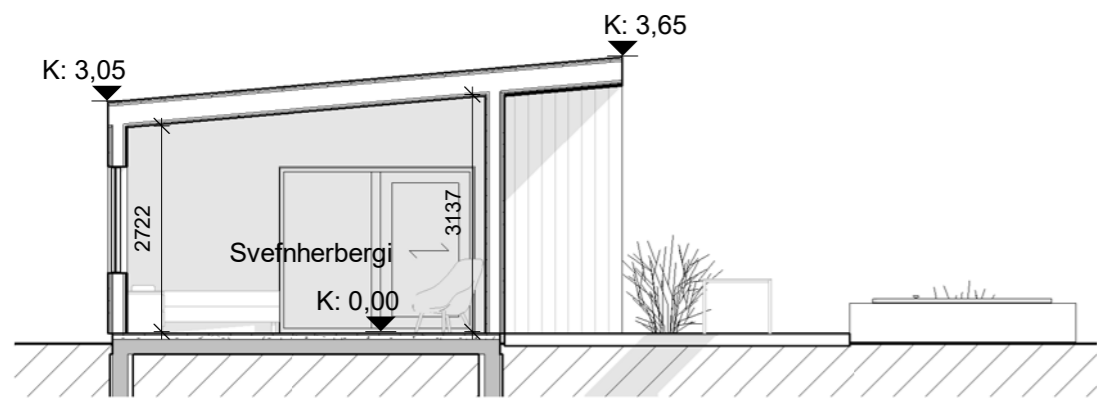

1 Snið A  
1 : 100



2 Snið B  
1 : 100



3 Snið C  
1 : 100



4 Snið D  
1 : 100



útg. dags. skýring teiknað

**ARKÍŚ**  
arkitektar

Vesturvör 7 200 Kópavogur  
kt 531107-0550 S: 511 2060  
www.ark.is arkis@ark.is

**Mosató 6 - Hnaus II**

Verkheiti: Frístundahús  
Sveitarfélag: Flóahreppur  
Staðgreinir: 8722-5-35010060  
Landnúmer: L231444  
Verknúmer: 21-210

Arkitekt:  
 ○ Aðalsteinn Snorrason arkitekt fai kt.161161-2769  
 ○ Arnar Þór Jónsson arkitekt fai kt.010174-4819  
 ○ Birgir Teitsson arkitekt fai kt.020460-4589  
 ○ Björn Guðbrandsson arkitekt fai kt.170174-3059  
 ○ Svava Björk Bragadóttir byggingafr. bfi kt.201076-4719  
 ○ Viggó Magnússon byggingafr. bfi kt.140871-5919  
 ○ Þorvarður L. Björgvinsson byggingafr. bfi kt.250572-3529  
 ○ Thelma Guðmundsdóttir innanhússarkitekt fhí kt.180977-3419

○ Hönnuður aðal-/séruppdráttar:  
 ○ Hönnunarstjóri:

Hannað / teiknað: ÞLB Mælikvarði: 1 : 100  
 Yfirfarið / samþykkt: ÞLB Dagsetning: 29.08.2022

ADALUPPDRAETTIR (99) 1.05  
 teikning breyting  
 Snið