

Stærðir samtals:	
Brúttó Flatarmál (hús með geymslu)	120,0 m ²
Hús án geymsla	95,2 m ²
Stærð lóðar	6.561,0 m ²
Nýtingarhlutfall	1,83%

Afstöðumynd
Mkv: 1:500

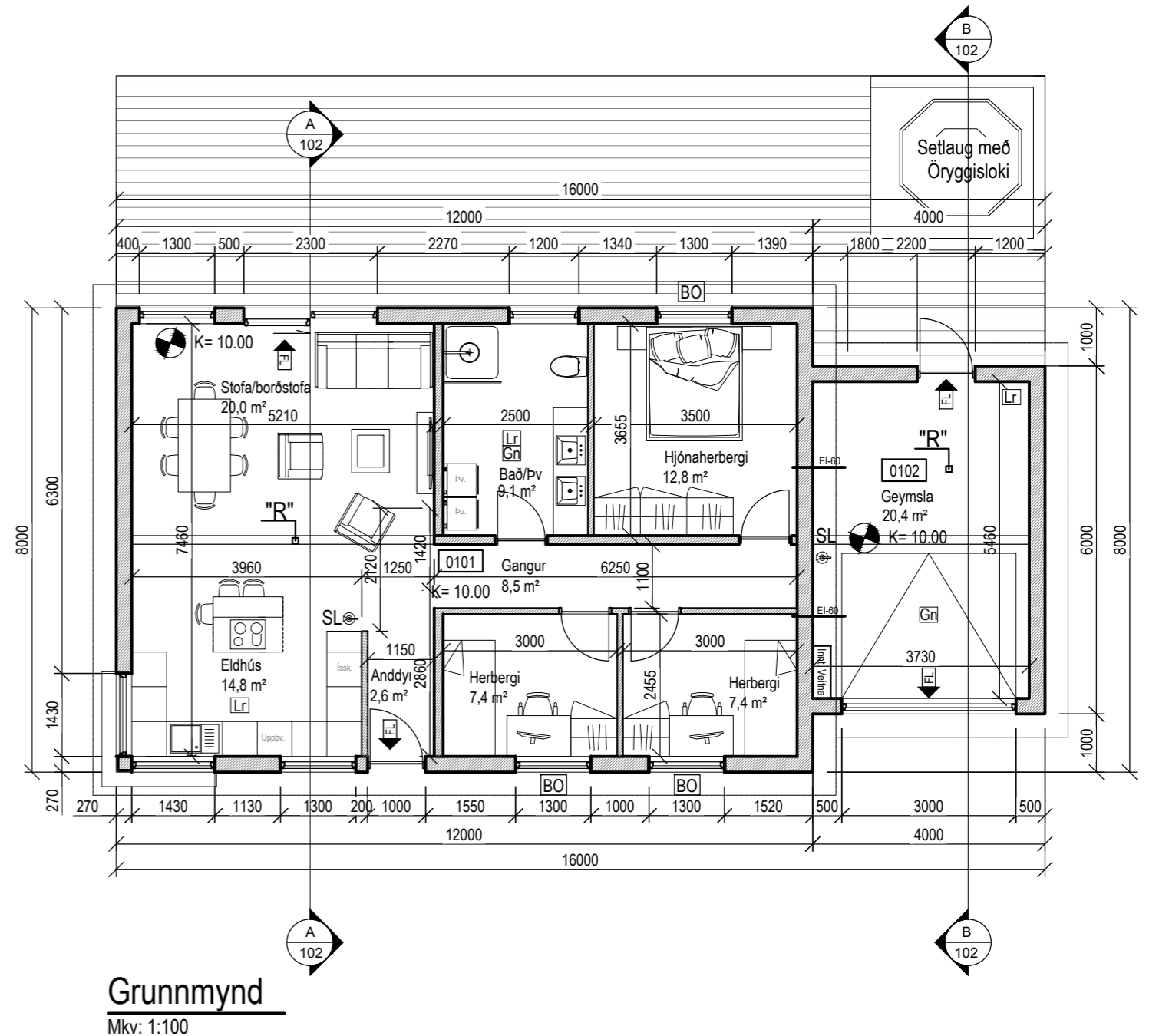

Grunnmynd
Mkv: 1:100

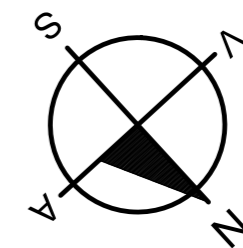

SKÝRINGAR:	
SL	Slökkvitæki
"R"	Reykskynjari
(A)-EI-60	Skil Brunahólfa
FL	Flóttaleið
Bo	Björgunarop
Gn	Gólfniðurfall
Lr	Loftræsing

Byggingalýsing, Hvammsholt 1
Landnúmer: L231847
Staðgreinir: 8721-1-37200010
Lýsing:
Húsið stendur frístundabyggð í landi Fells í Bláskógabyggð í Grímsnesi.

Húsið er heilsárhús auk geymslu fyrir golfbíla og fjórhjól á einni hæð, timburhús með yleiningapaki fest við staðsteyptar undirstöður.
Sökkjar og botnplötur eru staðsteyptar, járnbentar og einangraðar að innanverðu með 100 mm plasteinangrun.
Útveggir eru timburveggir byggðir úr 45x145 mm burðarvíð úr styrkleikaflokki T1, holrými fyllt 150 mm steinullareinangrun. Útveggjaklæðning er aluzink báruál í gráum lit. Undir glugga skal klæða með harðvíð. Innan á útveggjagrind skal koma fyrir rakavarnarlagi. Lagnagrind er 45x45 mm einnig fyllt einangrun. Grindur eru festar niður við sökkulveggi með vinklum og múrboltum.

Gluggar og hurðir úr áli. Allt gólfstítt gler skal vera öryggisgler.
Burðarvirki þaks eru límtrésbitar og burðarveggur í miðjuhúsi annarsvegar og útveggir hinsvegar. Límtrésbiti í mæni er vestur í útveggi og burðarvegg stærð ákvörðuð af burðarvirkishönnuði. Þakásar milli mænis og útveggjar úr límtré. Ofan á þakburðarvirki skúfast trapissteinullar yleiningar frá Límtré Vírnet, þakhalli 7°, lágmarkshalli skv gr. 10.5.4 í byggingarreglugerð er 4°, kittað verður í öll fól. Steinullaryleining er ST-240 mm, litaval skv vali verkkaupa. Ekki er þörf að koma fyrir rakavarnarlagi eða útlöftun við þak.

Innveggir eru hefðbundnir gipsveggir, byggðir upp af málmstöðum 45x95 mm fyllt 100 mm steinullar einangrun og klætt 2x gípslagi. Burðarveggir úr 45x145 timburstöðum, timbur í styrkleikaflokki 1. Bakvið innréttingar skal setja 13 mm krossvið/spónaplötu. Allar klæðningar í flokki 1.

Húsið er kynnt með hitaveitu með miðstöðvarofnum. Allar lagnir eru leiddar ýmist í gólfplötu eða í lagnagrind útveggja. Tryggja skal að hitastig á töppunarstöðum fari ekki yfir 65°C. Skólp er leitt í rotþró sem staðsett er norðan við hús. Þjónusta við rotþró er frá aðkomuvegi. Efta brún setlaugar skal a.m.k vera í 400 mm hæð yfir göngusvæði.

Húsið er einnar hæðar frístundahúsi í notkunarflokki 3. Samtengdir reykskynjarar, slökkvitæki og flóttaleiðir í samræmi við uppdrátt. Björgunarop eða útihurðir eru á svefnrymum. Brunahólfanir EI-60 milli íbúðar og geymslu. Brunamótstaða útveggja er a.m.k R90 og brunamótstaða burðarvirkis þaks er a.m.k R60. Allar klæðningar skulu vera í flokki 1.

Auðkenni um staðsetningu frístundahússins skal komið fyrir utandyra á útvegg. Loftræst rými, þar sem að lítrar á sekúndu eru tilgreyndir eru útbúin með vérlænu útsogi, en að öðru leiti er um að ræða sjálfsgandi loftrásir. Loftrásir skulu liggja frá innirýmum og loftast út um túður á þaki.

Í geymslu skal koma fyrir útlöftun við gólf.

Lóð er 6561 m², aðkoma og göngustígur verður lögð malarlagi. Gert er ráð fyrir fjórum bílastæðum. Lóð verður ræktuð. Gróður verður í lóðarmörkum og gróðurbeð verður við aðkomu. Sorp verður flutt í þar til gerð sorpgerði frístundabyggðarinnar.

Hæðarkótur eru afstæðir og miðast við að frágengið gólf sé í kóta 10.00. Mál á grunnmynd og sniði eru í mm.

Kólnunartölur tilgreindar á sniðum.

Hönnunarstjóri er Guðmundur Árni Þórðarson, kt:120986-3769.

SKÝRINGAR:	
SL	Slökkvitæki
"R"	Reykskynjari
(A)-EI-60	Skil Brunahólfa
FL	Flóttaleið
Bo	Björgunarop
LR	Loftræsing
BS	Brunaslanga
SV	Skolvaskur

BR. DAGS. BREYTING REJON. TEJN.

GLÓRA
HÖNNUN | RÁÐGJÖF | AÆTLANIR

Þorleifur Björnsson 030673 3799
Byggingaræðingur BFI
Hafnargata 27a 230 RNB
Sími: 421 7562 780 4400
Póstfang: be@glora.is

SUÐURLAND
Hvammsholt 1

GRUNNMYNÐI
BYGGINGARLÝSING, STÆRDIR.

HANNAÐ/TEJN: Guðmundur Árni Þórðarson
ATH:

KV. 120986-3769
KT. 03/06/2022
REYKJAVÍK

KVARDI Sjá teikn.
VERNRIL: G-2022-008

A-101

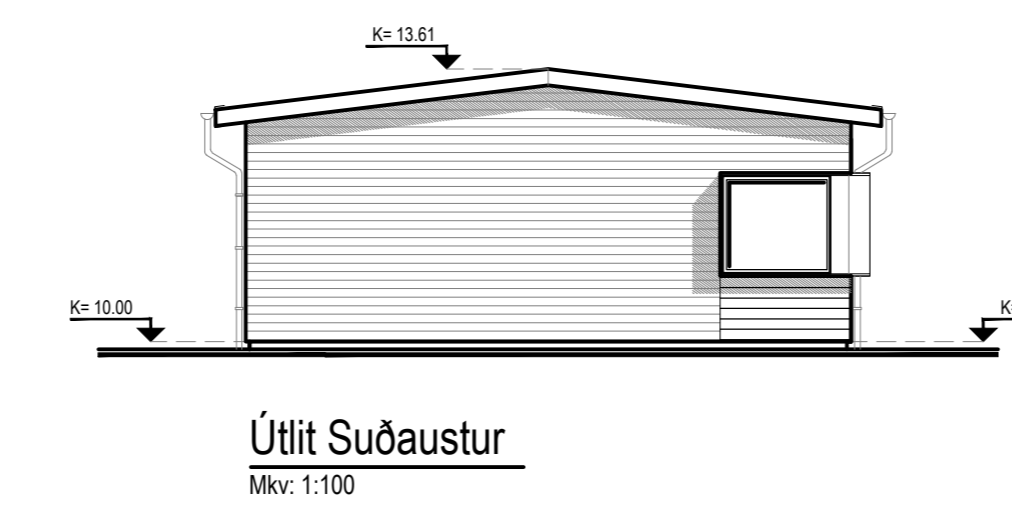
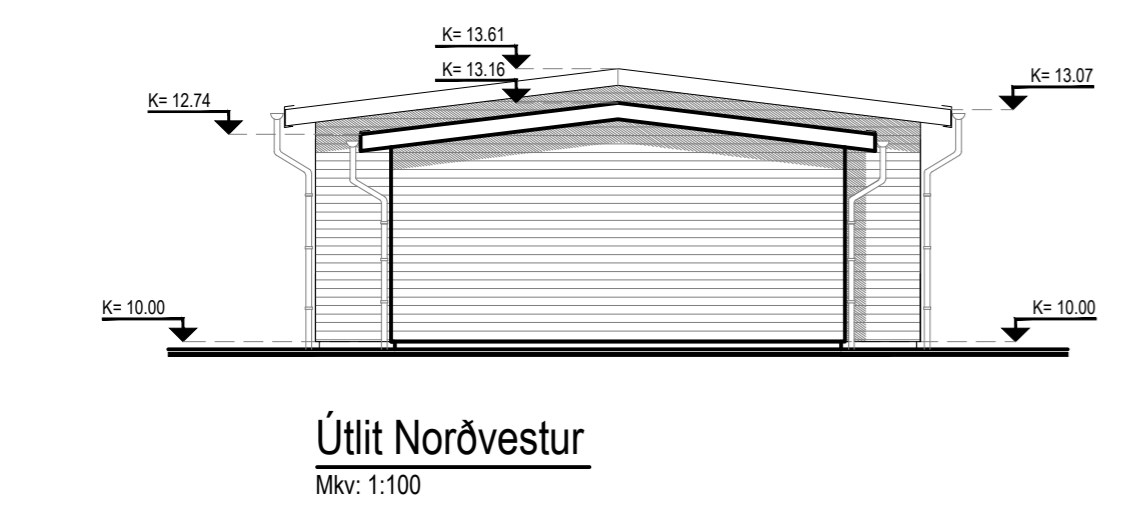
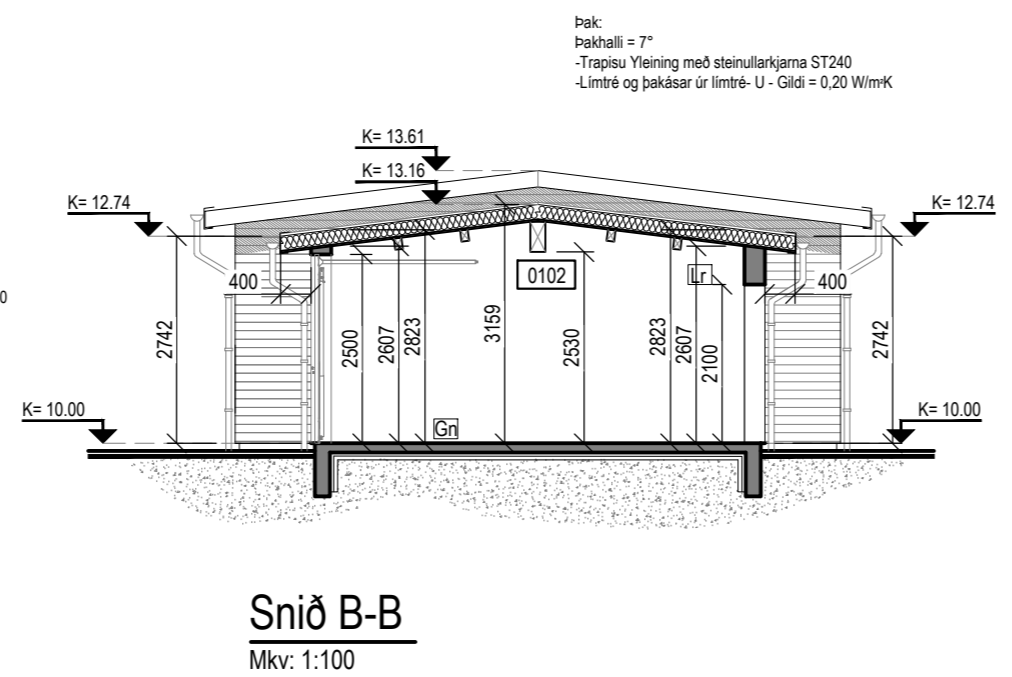
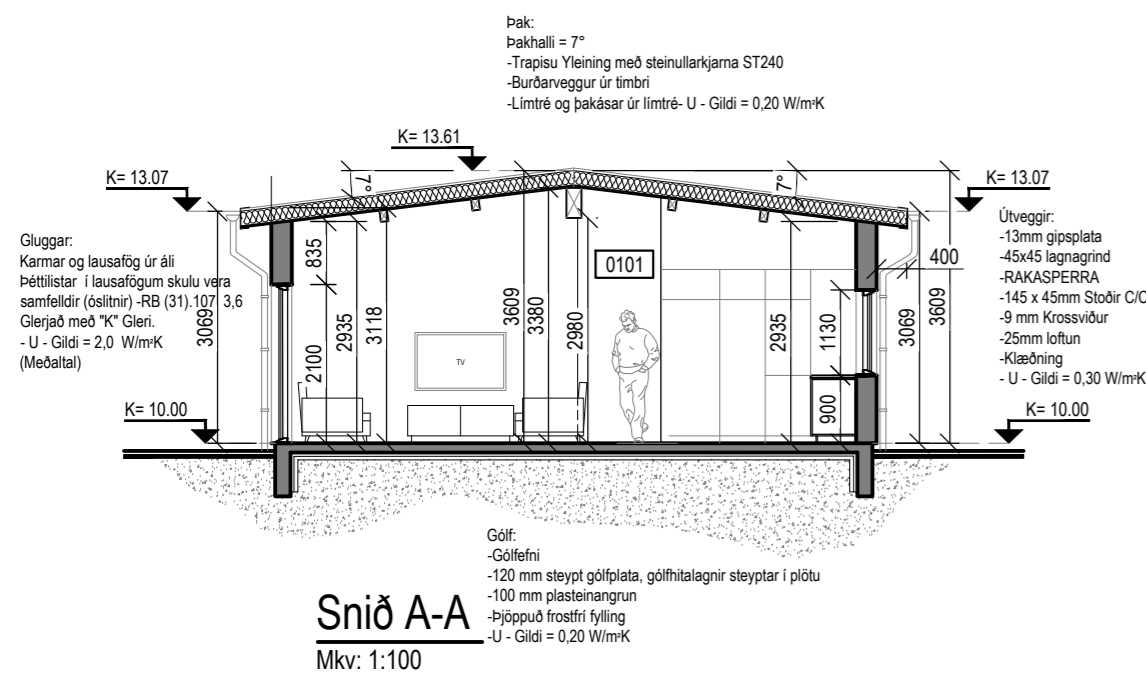

Landnúmer: L231847
Staðgreinir: 8721-1-37200010
Hvammsholt 1
Skrásetjari: Guðmundur Árni Þórðarson
Dagsetning: 10/03/2022

TAFLA 1 ORKURAMMI

Byggingarhluti	Lýsing	Flatarmál A (m ²)	U W/(K) W/	U- A
Þak	Yfningaþak	136,7	0,20	27,34
Steyptir veggir	180 mm, einangrað að innan	0,0	0,40	0
Léttir veggir	Timburein	126,9	0,30	38,07
Gólf	Steypt plata án gólfgeisla	120,0	0,30	36
Gluggar/Hurðir	Gluggar og hurðir úr áli	27,8	2,00	56
Orkurammi Σ U- A				157

TAFLA 2 RAUNTAP GEGNUM HJÚP OG BOTNPLÖTU

Byggingarhluti	Lýsing	Flatarmál A (m ²)	U W/(K) W/	U- A	Einangrunarb. mm
Þak	Yfningaþak	136,7	0,18	25	195
Steyptir veggir	180 mm, einangrað að innan	0,0	0,35	0	100
Léttir veggir	Timburein	126,9	0,27	35	150
Gólf	Steypt plata með gólfgeisla	120,0	0,25	13	100
Gluggar	Gluggar úr tré, hurðar úr timbri	27,8	1,99	55	
Hurðir	Hurðir úr tré	0,0	1,66	0	
Rauntap Σ U- A				127	

TAFLA 3 TAP GEGNUM KULDABRYR

Kuldabryr	Lengd L (m)	U W/mK	ψ-L (W/K)
Lóðréttar kuldabryr við úthorn	0,0	0,04	0,00
Láréttar kuldabryr við plötuksil	0,0	0,83	0,00
Lóðréttar kuldabryr við útvegg/innvegg	0,0	0,83	0,00
Kuldabryr við svalir	0,0	0,83	0,00
Kuldabryr útistigi-útveggur	0,0	0,60	0,00
Kuldabryr við glugga	38,6	0,04	1,54
Kuldabryr við hurðir	0,0	0,04	0,00
Sökkull undir útvegg	40,3	0,48	8,29
Sökkull undir innvegg	0,0	0,46	0,00
Aðrar	0,0		0,00
Kuldabryr Σ ψ-L			9,8

ORKURAMMI (Tafla 1) 157 Krafa

RAUNTAP GEGNUM HJÚP OG BOTNPLÖTU (Tafla 2) 127

TAP GEGNUM KULDABRYR (Tafla 3) 10

Tafla 2+3 137 Raun

Er Krafa/Raun > 1,0 ? 1,14 Í lagi

Grein 13.2.4 Leidnitap á fermetra gólfis pr. °C 1,14 W/ °C Fast gler 1,60

Grein 13.3.2 Útveggir, vegjð meðbatal 0,58 Í lagi Opnanlegt fag 1,90

Skráningartafla: Hvammsholt 1
Landnúmer: L231847
Matrikulanúmer: 01
Skrásetjari: Guðmundur Árni Þórðarson
Kennitala: 120986-3769
Dags: 26.4.2022

Uppskipting og lýsing	D0	D1	D2	D3	D4	D5	D6	D7	D8	D9	D10a	D10b	D11	D12	D13	D14	D15	
Lokun	Rými hæð-0	Noðun leði	Hóla- hökkun	Eigna- hæð	Botnfl. m ²	Millifl. m ²	Sgar m ²	Op m ²	Brúfl. m ²	Brúfl. m ² sk. < 1,8	Salarhæð min.	Salarhæð max.	Brúfl. rúm m ²	Nettófl. m ²	Bit fl. m ²	Reiknibla skiptaormmál	Skipta- rúm m ²	
Matshluti						120,0	0,0	0,0	0,0	120,0	0,0		417,9	103,2	120,0		339,204	
						120,0	0,0	0,0	0,0	120,0	0,0		393,9	103,2	120,0		278,208	
A	0101	1. Hæð		0101	95,2					95,2		3,12	3,60	319,8	82,8	95,2	3,36	278,208
A	0102	Geymsla		0102	24,8					24,8		2,82	3,16	74,1	20,4	24,8	2,99	60,996
Athugasemdir																		
Geymsla fylgir eignarhaldi sumarhúss																		
Sameignir summa																		
	Eigna- hæð	Noðun leði	Y- eignarhald	Noðun leði	Reikni- regla	Eignarfl. m ²												
	Eigna- hæð	Noðun leði	Bit fl. m ²	Skipta- rúm m ²	Sémgagn sameign m ²													
	0101	Sumarhús	95,2	278,208	278,208													
	0102	Geymsla	24,8	60,996	60,996													
	Alls		120,0	339,204	339,204													
Botnplata																		
	Löð m ²	Botnplata m ²	Botnplata m ²	Útveggir m ²	Þak m ²	Þak m ²	Þak m ²	Þak m ²	Þak m ²	Þak m ²	Þak m ²	Þak m ²	Þak m ²	Þak m ²	Þak m ²	Þak m ²	Þak m ²	
Matshluti	6561	24,0	120,0	126,9	30,0	136,7	0,0	13,9	40,3									
Yfirlit																		
	A rými	D5 Botnfl. m ²	D5M Millifl. m ²	D7 op m ²	D8 Brúfl. m ² með V og F	D9 Brúfl. m ² undir 1,8 m með V og F	D11 Brúfl. rúm m ²	D12 Nettófl. m ²	D13 Bit fl. m ²	D14 Reiknibla skiptaormmál								
	120,0				120,0		393,9	103,2	120,0									
	B rými																	
	C rými																	
	Fylgijými (F)																	
	Aðjarskými (V)																	
	Botnplata									24,0								
	Samtals:	120,0	0,0	0,0	120,0	0,0	417,9	103,2	120,0									
Flatarmál nýtingarhúts er A rými + B rými, undanskild er brúfl. rúm rýma með salarhæð lægri en 1,8 m, samskipti skiptagæslu gerð 2013 (breyting var gerð 2016). Noðun rýma hefur ekki áhrif á útreikning nýtingarhúts.																		
Flatarmál til útreiknings nýtingarhúts																		
120,0 6.561,0 0,02																		

SKÝRINGAR:

SL	Slökkvitæki
"R"	Reykskynjari
(A)-EI-60	Skil Brunahófa
FL	Flóttaleið
BO	Björgunarop
GN	Gólfniðurfall
LR	Loftræsing
BS	Brunaslanga
SV	Skolvaskur

BR. DAGS. BREYTING. REKUN. TEKUN.

GLÓRA
HÖNNUN | RÁÐGJÖF | AÆTLANIR

Þorleifur Björnsson 030673 3799
Byggingaráætlun BFI
Halnargata 27a 230 RNB
Sími: 421 7562 780 4400
Póstfang: he@glora.is

SUÐURLAND
Hvammsholt 1

ÚTLIT
SNIB
SKRÁNINGARTAFLA
ORKURAMMI

HANNAÐ/TEKUN: Guðmundur Árni Þórðarson
ATH:

KVARD: Spá tekin.
VERUR:

G-2022-008 A-102