

Afstöðumynd 1:500

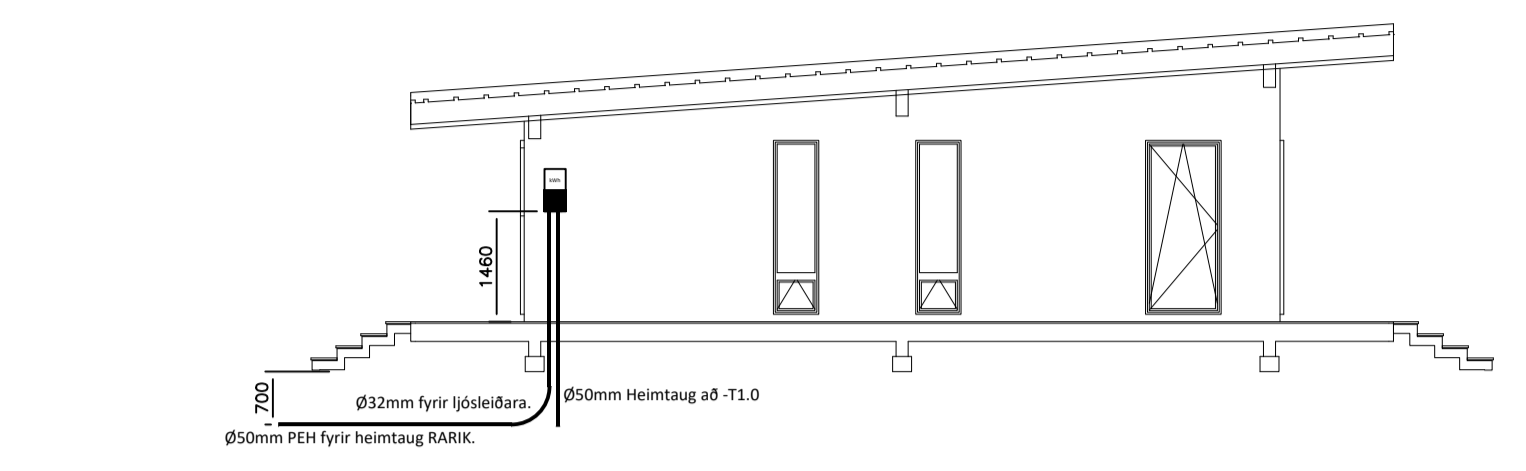

Afstöðumynd 1:100

- Öll mál eru í mm, frá fullfráegnu gólfi og í miðjan búnað.
- Öll tákni eru táknræn og ber að samræma við byggingarteikningar og aðrar lagnir.
- Lagnir í og við innréttingar ber að samræma við sérteikningar arkitekta, á við í eldhúsi og á böðum,
- Almennar raflagnir séu 16mm plastpípur ídregnar 3x1,5q vír.
- Allar 16A greinar eru ídregnar með 2,5q vír.
- Fjarskiptalagnir skulu lagðar með 20mm plastpípum
- Fjarskiptalagnir skulu vera ídregnar Cat6 tölvustreng.
- Lagnir að reykskynjurum skulu vera ídregnar brunakerfisstreng 2x2x0,8q eða Cat5e, eftir því hvaða varnarkerfi er valið.
- Lagnir að aðvörunarkerfi skulu vera ídregnar Cat5e.
- Almenn hæð rofa er 1100mm.
- Almenn hæð tengla er 200mm.
- Almenn hæð fjarskipta tengla er 200mm.
- Húsið er ekki með sökkulskauti þar sem ekki er um eiginlegan sökkul er að ræða, heldur skal jörð uppnást með stafskauti og sérskauti samkvæmt teikningu. Ef möglegt er að koma koparvír meðfram forsteyptum þverbitum sem bera bústaðinn upp skal einnig leggja hann að lágmerki 16q þervír.
- Atriði hér að ofan gilda nema annað sé tekið fram á teikningu.**

Undirritun hönnunarstjóra:

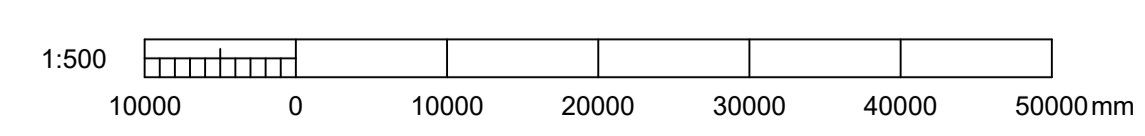

©2022.  
Teikning hefur inniheldur tönnuþess og er eign Tveggja Hús ehf.  
Teikning er veitt með uppráttum og er ólögleg að nota hana til annars áfangs án samþykkingar Tveggja Hús ehf.  
Allar upplýsingar má fá hjá Tveggja Hús ehf.

---	---	---	---	---
A	Verkefning	13.7.2022	ES/ITM	---
Útgáfa	Lýsing	Dagsetning	Hönnuður	Yfirfarið

  

	Verkefni: Mosaskyggvir 15-17 801 Selfoss <b>RAFLAGNIR</b> Afstöðumynd og snið inntaks	Verkefni nr.: 202132 Skali: 1:500/100   Stærð: A1 Ha.: ES/TM   Dags: 13.7.2022 Yf.: TM   Dags: 13.7.2022 Teikn. Nr.: 100
	Tvö Hús ehf. <small>Skjalstofa: 215 Hlíðarhólar, Sími: 897 9722          tvohus@gnal.com</small>	Torfi Magnússon <small>Íbúðarstjórnun og hönnun          895774839</small>

Prentað: 14.7.2022, 08:15

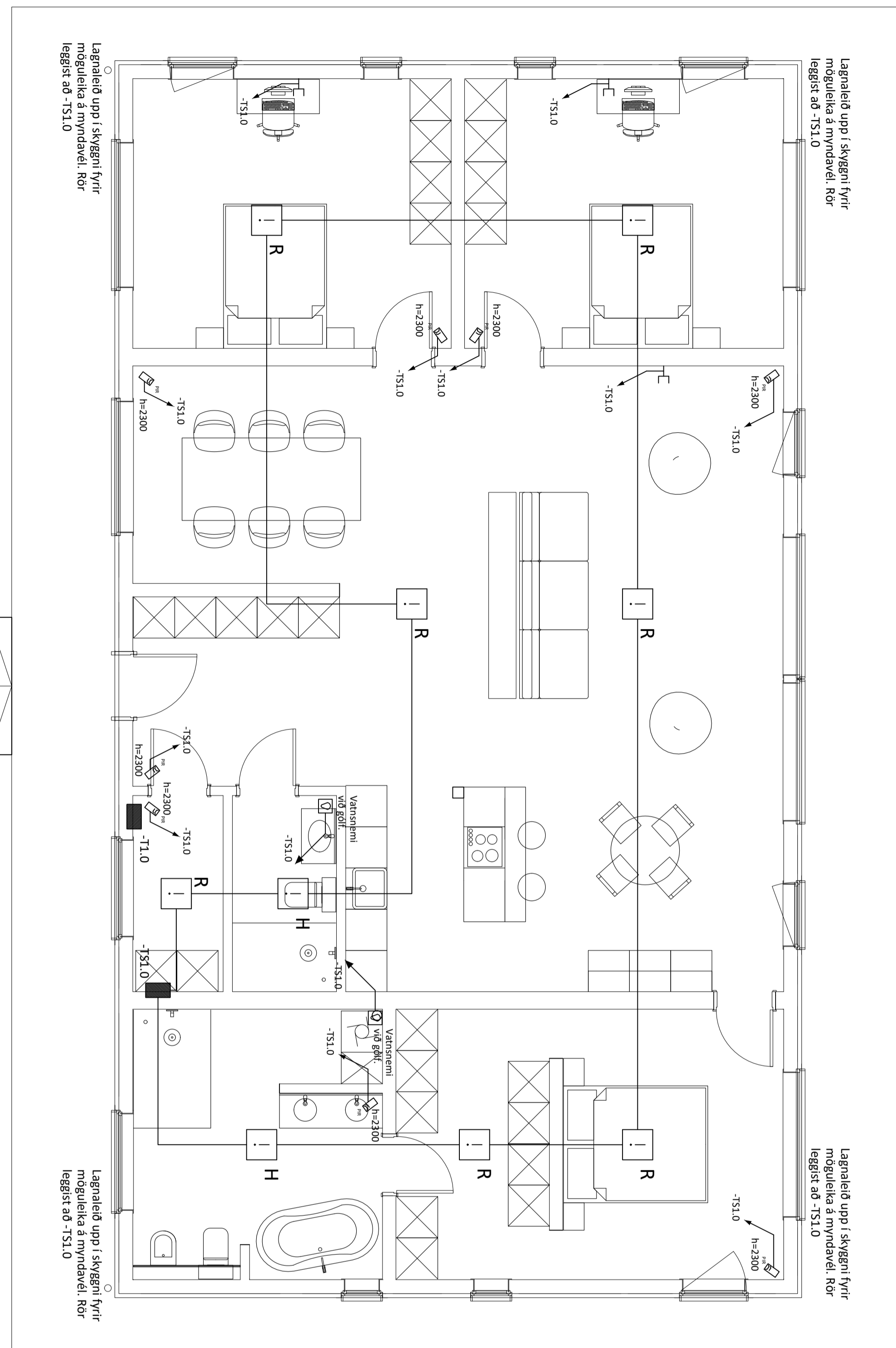

Smáspenna (1:50)

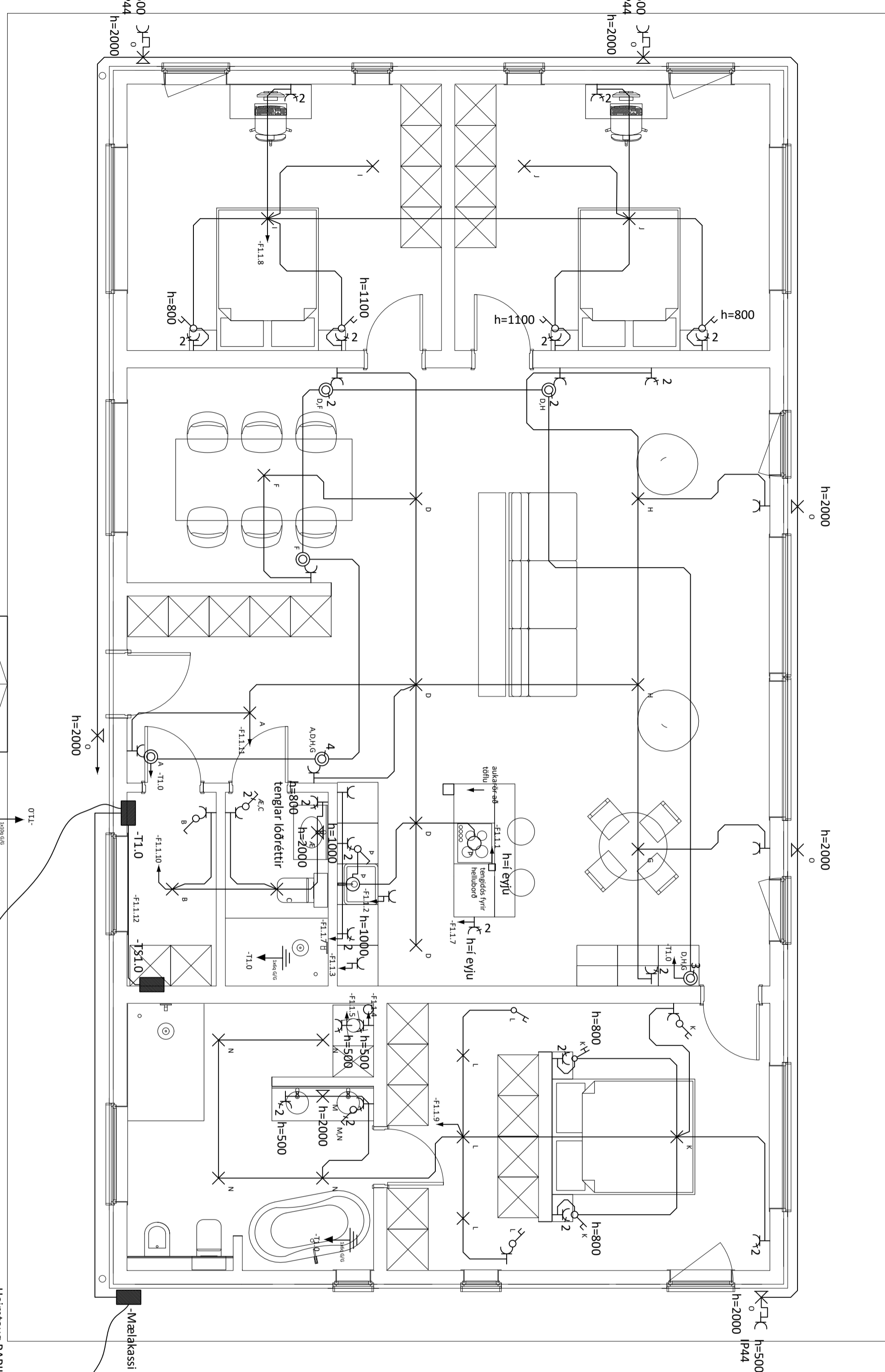

Lágspenna (1:50)

Undirritun hönnunarstjóra:

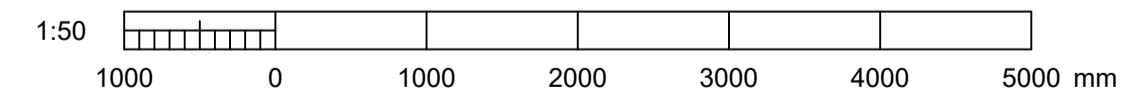

---	---	---	---
A	Verkefning	13.7.2022	ES/ITM
Útgáfa	Lýsing	Dagsetning	Hönnuður

<p>TVÖ HÚS ehf.</p>	<p>Verkefni: Mosaskyggirnir 15-17 801 Selfoss</p> <p><b>RAFLAGNIR</b> Lágspenna og smáspenna</p>	<p>Verkefni nr.: 202132</p> <p>Skali: 1:50   Stærð: A1</p> <p>Ha.: ES/ITM   Dags: 13.7.2022</p> <p>Yf.: TM   Dags: 13.7.2022</p> <p>Teikn. Nr.: 100</p>
	<p>Tvö Hús ehf. Bíldalvegur 215, Moskábætur, Sími: 897 9722 tvohus@gmail.com</p>	<p>Torfi Magnússon Lágspenna og smáspenna 865774639</p>

©2022.  
Teikning þessi inniheldur tönnunarskýrslur og er eigin Trögga Hús ehf.  
Teikningin er sýn með upplýsingum og er til aðilarinn óbær. Einn átti þú að framfærðu verkefni, nema með því Trögga Hús ehf.  
Allar upplýsingar má þú hafa Trögga Hús ehf.

- Stafskauf, t.d. kopartrinn, grafinn ca. 1m niður í leigandi jarðvegi.
- 2 stk. ø32mm rör að mögulegru rafbílahefðslu
- 2 stk. ø32mm rör fyrir ynggu lóð/garði
- 2 stk. ø32mm rör fyrir möguleika á heitum potti

- Heimtenging RARÍK lög í 650mm PEH að lóðarmörkuðum.
- 1x25g bevrir (sérskaut) lagðar með rör í skurð og alla leið að -T1.0.
- ø32mm PEH að lóðarmörkuðum fyrir mögulegan ljósléðara (rör framleggst að TS1.0).

A B C D E F G H

1 2 3 4 5 6 7 8 9 10 11 12

Prentað: 14.7.2022, 08:15

Undirritun hönnunarstjóra:

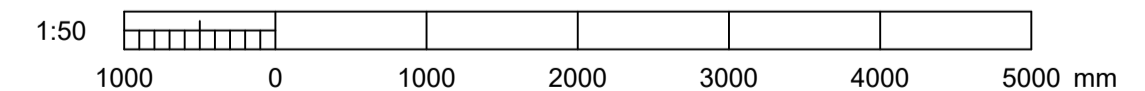
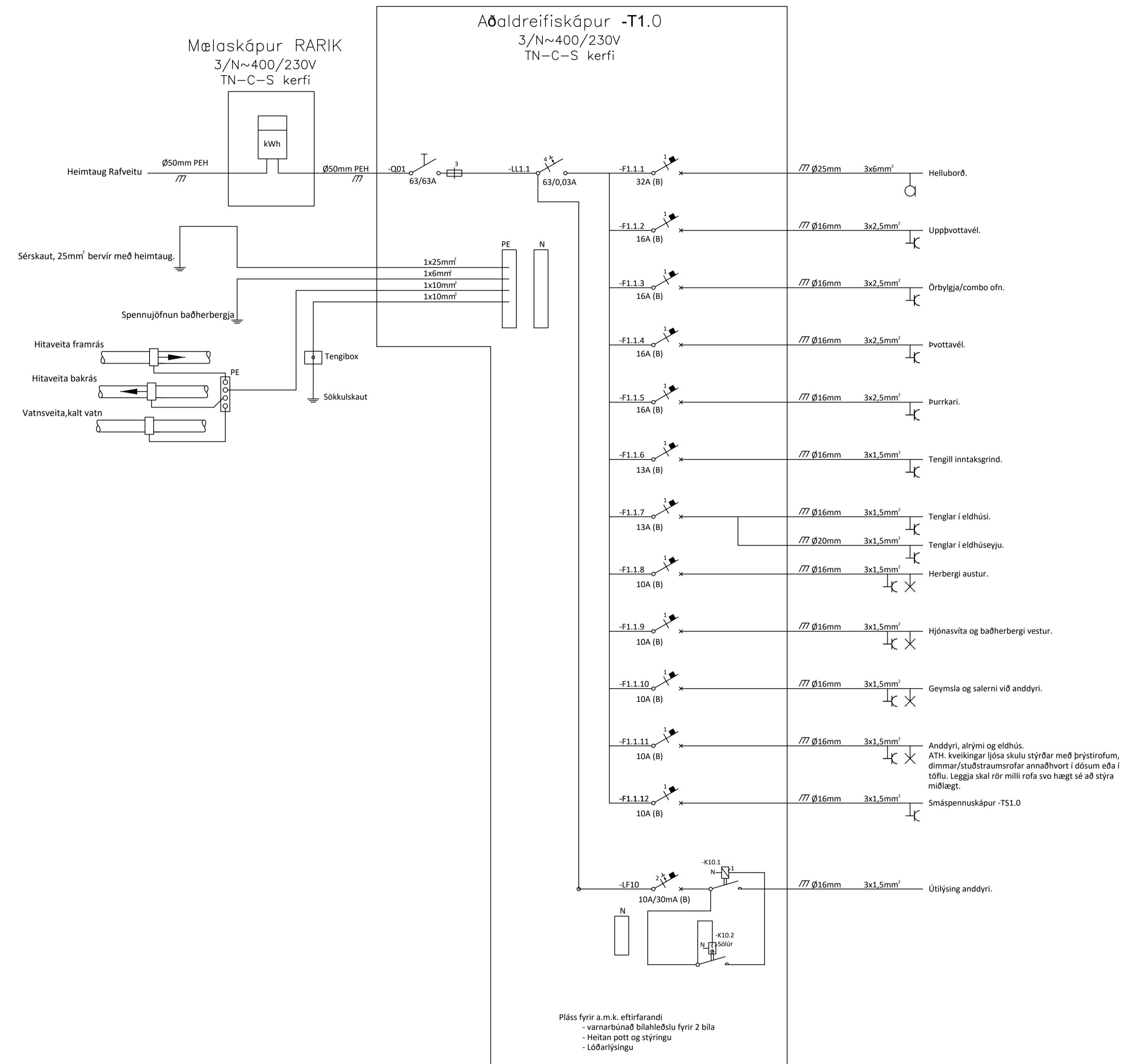

---	---	---	---	---
A	Verkefning	13.7.2022	ES/ITM	---
Útgáfa	Lýsing	Dagsetning	Hönnuður	Yfirfarð

©2022.  
Teikning besei inniheldur tönnuþynging og er eign.  
Tveggja Hús ehf.  
Teikning er veitt með uppréttum og er ólögleg  
önnur. Einn má líta að framleiðu, veltinu, nema með  
lyfi Tveggja Hús ehf.  
Allar upplýsingar má fá hjá Tveggja Hús ehf.

<p><b>TVO HÚS ehf.</b></p>	<p>Verkefni: Mosaskygginnir 15-17 801 Selfoss</p>	<p>Verkefni nr.: 202132 Skali: 1:50 Stærð: A1</p>
	<p><b>RAFLAGNIR</b> Tafila</p>	<p>Ha.: ES/ITM Dags: 13.7.2022 Yf.: TM Dags: 13.7.2022</p>
	<p>Tvö Hús ehf. Blaðsíða 3 af 3</p>	<p>Torfi Magnússon Útgáfa: A</p>

Premað: 14.7.2022, 08:15