

Suðaustur
1 : 100

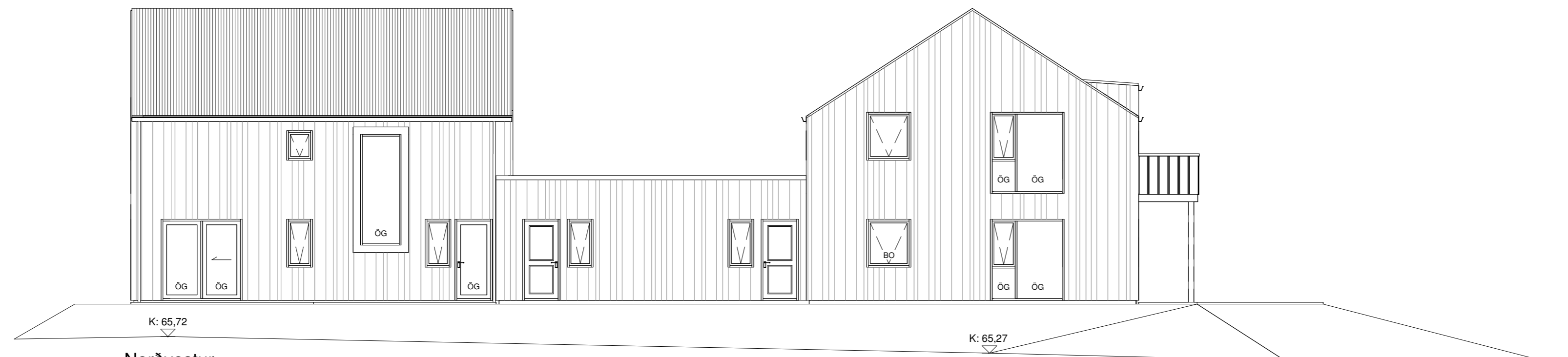

Suðvestur
1 : 100



Norðvestur
1 : 100

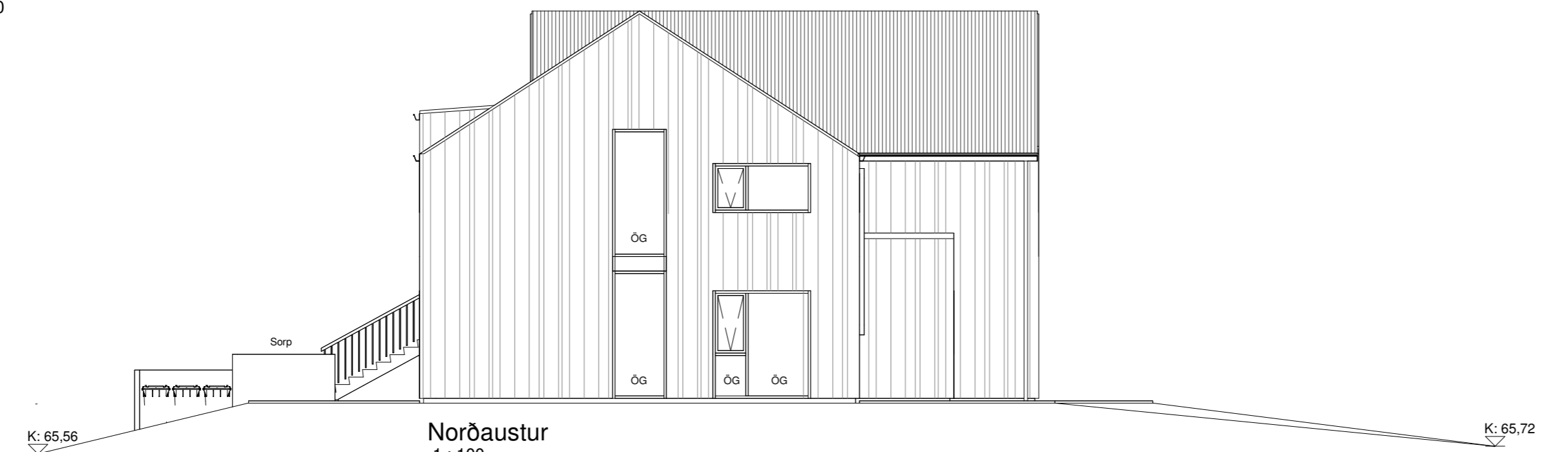

Norðaustur
1 : 100

Öll mál eru í millimetrum, nema annað sé tekið fram.

Nr.	Breyting	Dagsetning	Yfirfarid
VERKHEITI:	Birklið 2-4 845 Flúðir		TEIKNINÚMÉR: 100
VERKHLUTI:	Aðaluppdrættir Útlit		ÚTGÁFA: A1
Teiknað:	Jódis Ásta Gísladóttir kt.250775-4239	Blaðstærð:	A2
Hönnuður:	Bent Larsen Fróðason kt.141177-3469	Samþykkt:	Dagsetning: 03/05/22
Hönnunarstjóri:	Bent Larsen Fróðason kt.141177-3469	Samþykkt:	Frumútgáfa: 03/05/22
LARSEN HÖNNUN OG RÁÐGJÖF		Bent Larsen Fróðason Byggingafræðingur B.Sc Sími 844-7699 tölvupóstur: bent@larsenhr.is	VERKNR: 22-04 MKV: 1:100

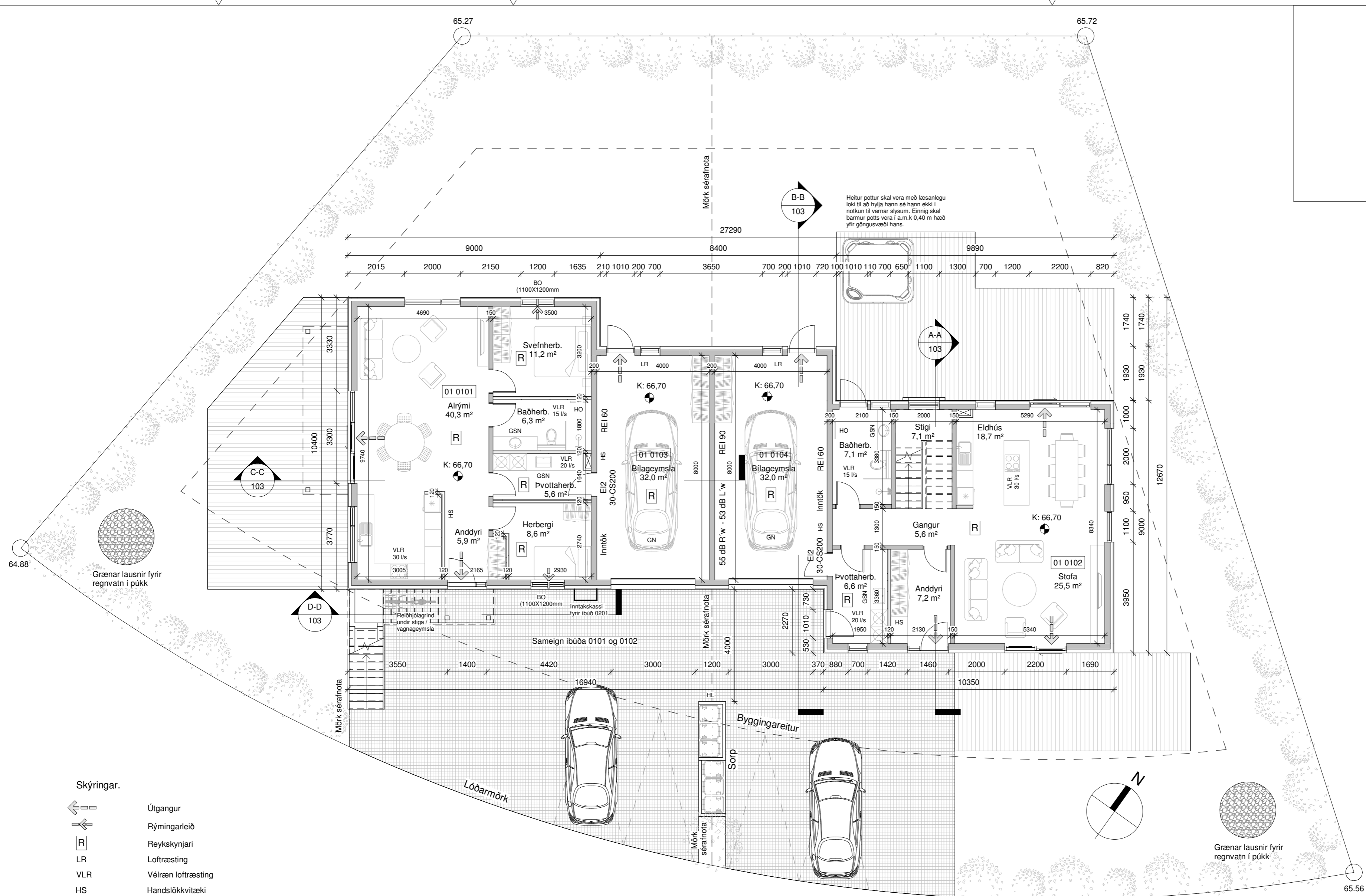

Skýringar.

- Útgangur
- Rýmingarleið
- Reykskynjari
- Loftræsting
- VLRæn loftræsting
- HS Handslökkvitæki
- GN Niðurfall
- GSN Gegnumstreymisniðurfall
- HO Handklæðaofn
- BO Björgunarop
- ÖG Öryggisgler
- HL Hleðslustöð fyrir rafbíla
- K: 00,00 Gólfkoti á frágengið gólf
- Inntök Inntök fyrir hitaveitu, vatnsveitu, rafmagn og síma
- 01 Matshluti
- REI / EI Brunamótstaða veggja / hurða
- - - - - Byggingareitur
- - - - - Byggingareitur bundin lína
- - - - - Lóðarmörk

Birkihlíð 2-4		m ² (brúttó)	m ³ (brúttó)
0101	Íbúð	91,6 m ²	265,6 m ³
0102	Íbúð	91,6 m ²	265,6 m ³
0103	Bilageymsla	36,4 m ²	116,5 m ³
0104	Bilageymsla	36,8 m ²	117,8 m ³
0105	Stigi	9,9 m ²	
0201	Íbúð	93,6 m ²	269,3 m ³
0202	Íbúð	93,2 m ²	269,9 m ³
0203	Þakrými	65,0 m ²	65,6 m ³
0204	Þakrým	64,7 m ²	65,3 m ³
0205	Svalir	9,6 m ²	
	Botnplata	246,1 m ²	1026,7 m ³
	Heildar stærð:	436,1 m ²	1484,8 m ³
	Flatarmál lóðar samtals	1026,7 m ²	
	Nýtingahlutfall	0,42	
	Bílastæði	4	

Öll mál eru í millimetrum, nema annað sé tekið fram.

Nr.	Breyting	Dagsetning	Yfirfarir
VERKHEITI: Birkihlíð 2-4 845 Flúðir		TEIKNINÚMÉR: 101	
VERKHLUTI: Aðaluppdrættir Grunnmynd		ÚTGÁFA: A1	
Teiknað: Jódis Ásta Gísladóttir kt.250775-4239		Bláðstærð: A2	
Hönnuður: Bent Larsen Fróðason kt.141177-3469 Samþykkt:		Dagsetning: 03/05/22	
Hönnunarstjóri: Bent Larsen Fróðason kt.141177-3469 Samþykkt:		Frumútgáfa: 23/05/22	
LARSEN HÖNNUN OG RÁÐGJÖF		VERKNR: 22-04	
Bent Larsen Fróðason Byggingarfræðingur B.Sc Sími 844-7699 tölvupóstur: bent@larsenhr.is		MKV: 1:100	

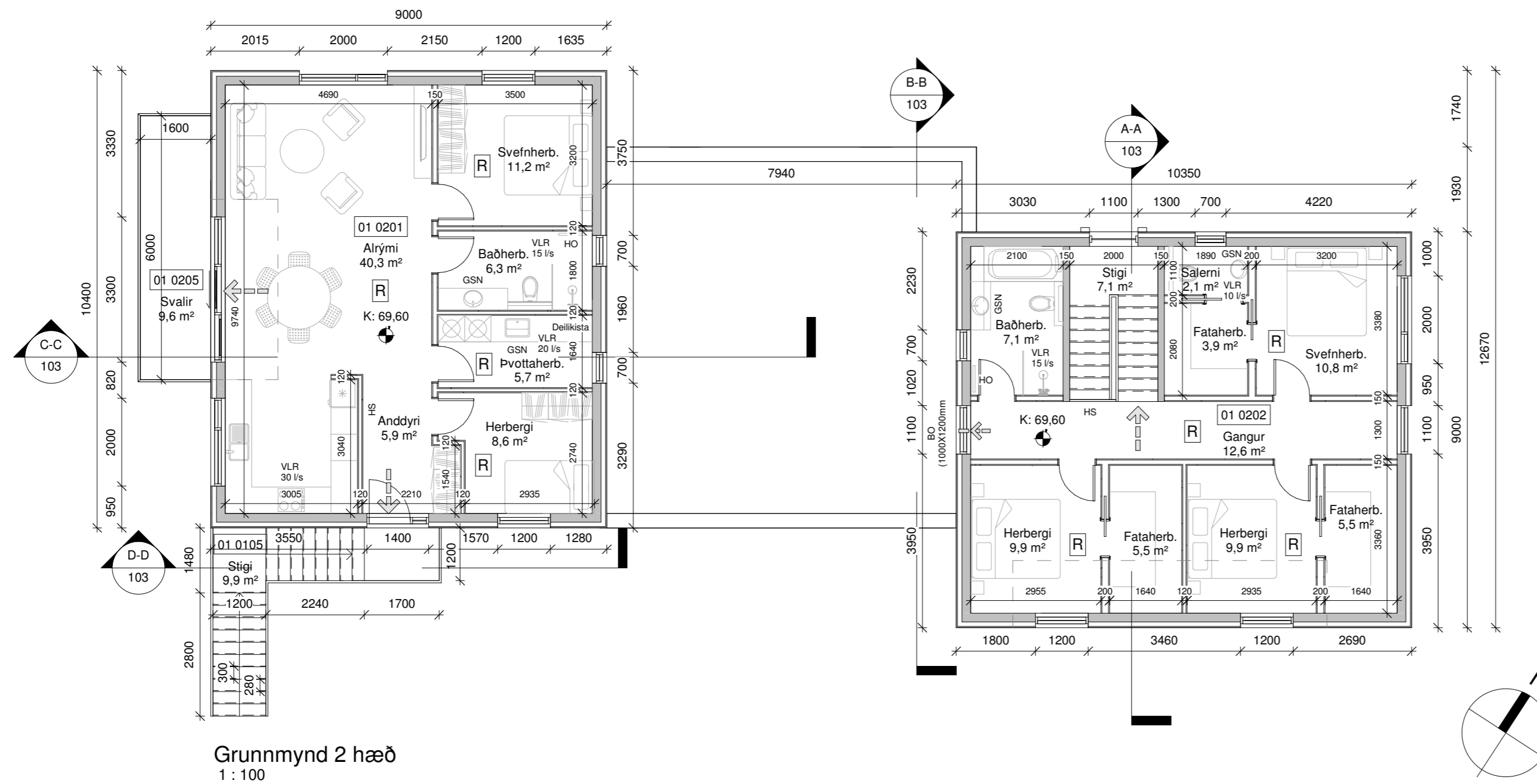

Grunnmynd 2 hæð
1 : 100

Byggingarlýsing:

Um er að ræða fjöleignahús á tveimur hæð á lóðinni Birkhlið 2-4, 845 Flúðum. Í húsi nr.4 eru tvær íbúðir með sér inngangi og fylgir bílageymslan með geymsluskápum með íbúð á jarðhæð. Í íbúð 0201 er ekki sér geymsla en góðir skápar, sem ná upp í loft í anddyrir og herbergjum sem nýttast sem geymslupláss. Lnr. 232269.

Almenn efni og gerð:

Sökkklar eru steyptir og einangraðir að utan með 50 mm plasteinangrun. Gólfplata er staðsteypt, einangruð með 100 mm plasteinangrun. Útveggir eru staðsteyptir, einangraðir að utan með 100mm steinullareinangrun og klæddir með þaniklæðningu á álundirkerfi. Öhindrað loftbil undir klæðningu skal vera að lágmarki 20mm. Klæðning er svört að lit. Þak er timburþak með 33° þakhalla. Þakið er einangrað með 220mm þakull, borðaklætt, þakpappi, 9mm krossviðsrenningar, 45x70mm lektur og að lokum klætt með bárujárni, svart að lit. Yfir bílageymslu er flatt þak. Þak er einangrað með EPS-plasteinangrun ofan á steypa loftaplötu, ofan á einangrun kemur síðan víðurkenndur soðinn PVC-dúkur og síðast farg, vatnshalli skal tekinn í einangrun 1:40. Þak yfir kvisti er upptekið timburþak með 4°halla. Þakið er einangrað með 220 þakull, ofan á spennu koma lektur til að mynda halla, borðaklæðningu og bræddur þakpappi, 9mm krossviðsrenningar, 45x70mm lektur og að lokum klætt með bárujárni, svart að lit Gluggar og hurðir eru ál/timbur, svartir að lit, gler í gluggum er tvöfalt K-einangrunargler. Tvöfalt samliamt öryggisgler er í gólf síðum gluggum/hurðum, sem og öllum gluggum og hurðum sem eru allt að 600mm frá gófi. Allar útihurðir (hurðarflekar) eru 900 mm að breidd. Allar innihurðir (hurðarflekar) eru 800 mm að breidd.

Brunaveggir/innveggir:

Berandi innveggir eru 150mm staðsteyptir veggir. Létir innveggir eru byggðir úr blökkstöðum, einangraði með 50 mm einangrun og klæddir með 2x13mm gipsi beggja vegna.

Milliplata:

Milliplata er 220mm steypit plata með 25mm einangrun og gólfhita í 55mm ílög.

Svalir:

Svalir eru steyptar og hvíla á útvegg og súlu.

Stigi:

Stigar eru staðsteyptur.

Handrið:

Handrið á svölum og á stiga utanhúss verða úr galvanhúðuðu stáli, 1100mm á hæð á svölum en minnst 900mm á stiga, hámarks millibil milli standandi pírala á handriðum má mest vera 89mm. Handrið á stiga innahúss er út öryggisgler í með handlista, minnst 900mm á hæð. Frágangur handriðs skal vera í samræmi við 6.5.3 gr og gr.6.5.4 í byggingarreglugerð. Frágangur handlista skal vera í samræmi við 6.5.2 gr í byggingarreglugerð.

Brunamáli:

Húsinu er skipt upp í 2 brunahólf, hver íbúð um sig er sér brunahólf og bílageymslur hvor um sig sér brunahólf. Í öllum íbúðum skal vera handsökkvitæki af víðurkenndri gerð. Við val og staðsetningu á handsökkvitækjum má leita ráðgjafar hjá slökkviliðsstjóra og hafa ber hliðsjón af leiðbeiningum og reglum Mannvirkjastofnunar. Handsökkvitæki skulu vera í samræmi við IST-EN3. Lágmarkskröfur fyrir reykskynjarar í íbúðarhúsnæði er 1 skynjari fyrir hverja 80m² samkv. reglugerð. Hönnun gerir ráð fyrir fjölda reykskynjara samkvæmt grunnmynd. Brunaveggur REI 60 er á milli bílageymslu og íbúða með EI2 30-CS200 hurð. Brunaveggur REI 90 er á milli bílageymslna. Eins eru REI 90 brunaskil í milli plötu milli íbúða 0101 og 0201. Björgunarop eru úr hverju svefnherbergi á jarðhæð en í risibúð er önnur flóttaleið um svalahurð/svalir og hin um inngangshurð. Af efri hæð húss nr.2 er flóttaleið niður á jarðhæð og út um björgunarop út á þak bílageymslu. Hámarksálag til að opna flóttahurðir skal vera 25N. Flóttaleiðir úr húsinu má sjá á grunnmyndum. Að öðru leiti vísast í ákvæði byggingarreglugerðar.

Lagnir:

Inntök eru í bílageymslum, en fyrir íbúð 0201 koma inntök í inntakskassa utan á húsi og þaðan liggja lagnir í deilikistur í íbúð. Frárennislagnir eru lagðar í jörðu og undir botnplötu og tengjast fráveitukerfi bæjarins. Regnvatni skal fyrirkoma innan lóðar í grænum lausnum. Neysluvatnslagnir eru lagðar undir botnplötu, í steyptar milliplötu sem og í vegg (rör í rör). Húsið er hitað upp með gólfhita og verða lagnirnar steyptar í botnplötu en í lögnum í milliplötu. Gólfniðurföll verða í öllum votrymum, sjá á grunnmynd. Þakniðurföll sýnileg að utan, nema af þaki bílageymslu þar verða þakniðurföll falin undir veggklæðningu. Öll rými eru ýmist loftræst um opnanleg fög, hurðir eða með vélrænni loftræstingu um þak eða vegg, sjá nánar á grunnmynd. Kröfur skv. byggingareglugerð 112/2012, grein 10.2.5 Útsog úr eldhúsi íbúðar: 30 l/s. Útsog úr baðherbergi íbúðar: 15 l/s. Útsog úr minni snyrtingum: 10 l/s. Útsog frá þvottaherbergi íbúðar: 20 l/s. Gera skal ráð fyrir tengibúnaði vegna hleðslu rafbala skv. 6.7.1 gr. í byggingareglugerð. Gert er ráð fyrir 1 hleðslustöð eða 2 tengjum á bílastæðinu.

Lóð og umhverfi:

Frágangur lóðar skal gerður í samræði við lóðarhafa aðliggjandi lóða. Þess skal gætt að gönguleiðir innan lóðar séu aðgengilegar fyrir alla. Yfirborð bílastæða skal vera með þeim hætti að það þoli álag sem sett verður á það og að það sé frostfritt burðarlag undir því. Annar frágangur er hefðbundinn með grasi og timburpalli. 2 bílastæði eru á bílplani við hvort hús. Íbúð 0101 og 0201 eiga 1 stæði hvort við hús nr.4. Bílastæði og aðkoma að húsi nr.4 er sameign íbúða 0101 og 201 en að öðruleiti fylgja lóðir íbúðum 0101 og 01012. 3 sorptunnu í skýli eða fjöldi í samræmi við reglur sveitarfélagsins. Heitur pottur skal vera með læsanlegu loki til að hylja hann, sé hann ekki í notkun til varnar slysum. Einnig skal vera minnst 0,40m hár barmur í kringum göngusvæði hans.

Annað:

Uppfylltar eru kröfur varðandi kólnunartölur og einangrun einstakra byggingarhluta U-gildi:

Byggingarhlutar	ÚTREIKN.TÖLUR W/m² K	KRÖFUR
Útveggir	0,40 (100 mm steinullareinangrun)	0,40
Þak	0,20 (220 mm þakull/250mm EPS-plast einangrun)	0,20
Botnplata	0,24 (100 mm plasteinangrun)	0,30
Gluggar (k-gler)	1,9 (Tvöfalt k-gler)	2,00
Hurðir	1,2	3,00

Öll mál eru í millimetrum, nema annað sé tekið fram.

Nr.	Breyting	Dagsetning	Yfirfarið
VERKHEITI: Birkhlið 2-4 845 Flúðir		TEIKNINÚMÉR: 102	
VERKHLUTI: Aðaluppdrættir Grunnmynd 2 hæð og byggingarlýsing		ÚTGÁFA: A1	
Teiknað: Jódis Ásta Gísladóttir kt.250775-4239		Bláðstærð: A2	
Hönnuður: Bent Larsen Fróðason kt.141177-3469 Samþykkt:		Dagsetning: 03/05/22	
Hönnunarstjóri: Bent Larsen Fróðason kt.141177-3469 Samþykkt:		Frumútgáfa: 03/05/22	
LARSEN HÖNNUN OG RÁÐGJÖF Bent Larsen Fróðason Byggingafræðingur B.Sc Sími 844-7699 tölvupóstur: bent@larsenhr.is		VERKNR: 22-04	
		MKV: 1:100	

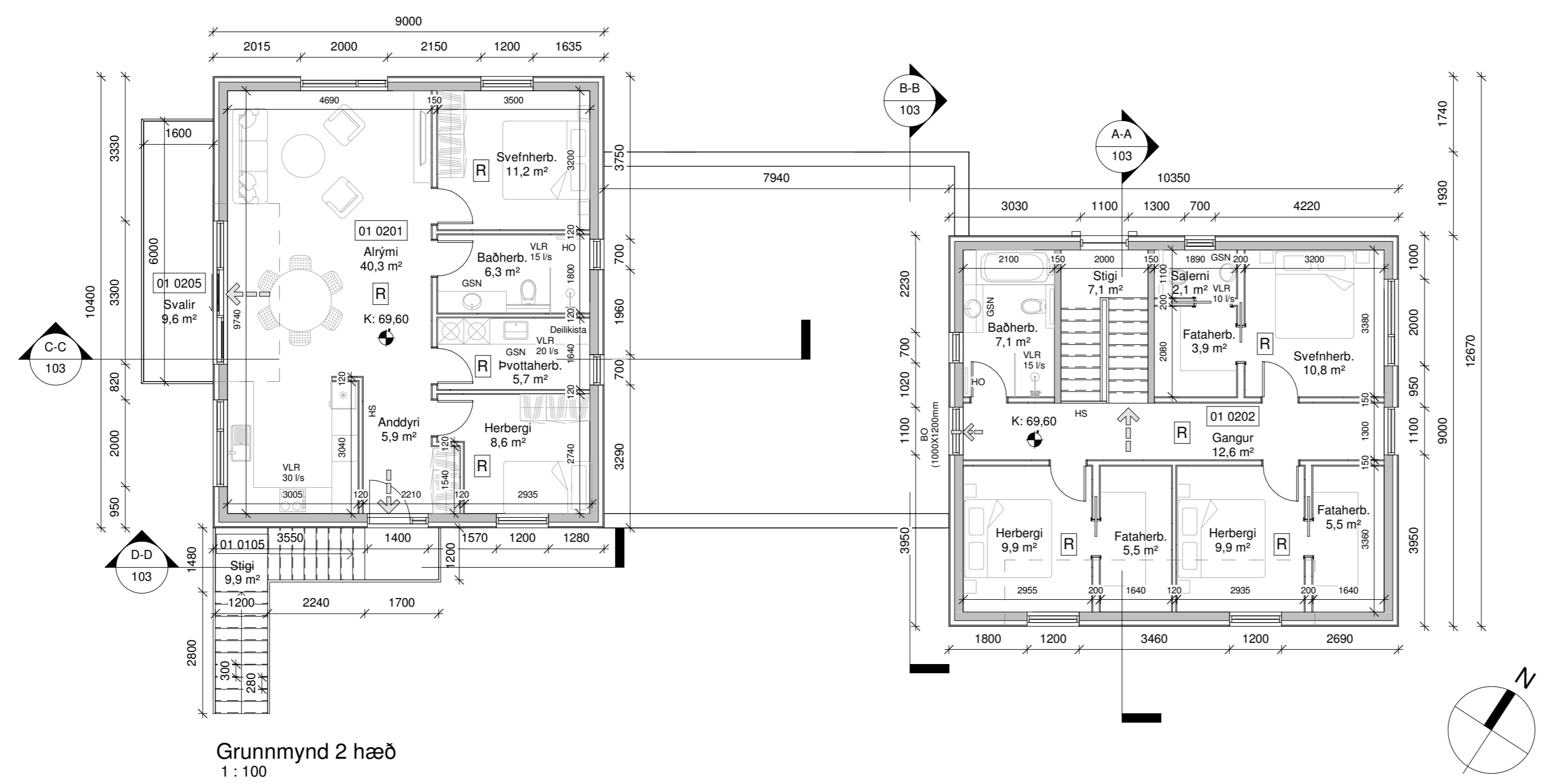

Grunnmynd 2 hæð
1 : 100

Byggingarlýsing:

Um er að ræða fjöleignahús á tveimur hæð á lóðinni Birkhlið 2-4, 845 Flúðum. Í húsi nr.4 eru tvær íbúðir með sér inngangi og fylgir bílageymslan með geymsluskápum með íbúð á jarðhæð. Í íbúð 0201 er ekki sér geymsla en góðir skápar, sem ná upp í loft í anddyrir og herbergjum sem nýttast sem geymslupláss. Lnr. 232269.

Almenn efni og gerð:

Sökkklar eru steyptir og einangraðir að utan með 50 mm plasteinangrun. Gólfplata er staðsteypt, einangruð með 100 mm plasteinangrun. Útveggir eru staðsteyptir, einangraðir að utan með 100mm steinullareinangrun og klæddir með þaniklæðningu á álundirkerfi. Óhindrað loftbil undir klæðningu skal vera að lágmarki 20mm. Klæðning er svört að lit. Pak er timburpak með 33° þakhalla. Þakið er einangrað með 220mm þakull, borðaklætt, þakpappi, 9mm krossviðsrenningar, 45x70mm lektur og að lokum klætt með bárujárni, svart að lit. Yfir bílageymslu er flatt þak. Pak er einangrað með EPS-plasteinangrun ofan á steypta loftaplötu, ofan á einangrun kemur síðan víðurkenndur soðinn PVC-dúkur og síðast farg, vatnshalli skal tekinn í einangrun 1:40. Pak yfir kvisti er upptekið timburpak með 4°halla. Þakið er einangrað með 220 þakull, ofan á spennu koma lektur til að mynda halla, borðaklæðningu og bræddur þakpappi, 9mm krossviðsrenningar, 45x70mm lektur og að lokum klætt með bárujárni, svart að lit Gluggar og hurðir eru ál/timbur, svartir að lit, gler í gluggum er tvöfalt K-einangrunargler. Tvöfalt samliamt öryggisgler er í gólf síðum gluggum/hurðum, sem og öllum gluggum og hurðum sem eru allt að 600mm frá gófi. Allar útihurðir (hurðarflekar) eru 900 mm að breidd. Allar innihurðir (hurðarflekar) eru 800 mm að breidd.

Brunaveggir/innveggir:

Berandi innveggir eru 150mm staðsteyptir veggir. Létir innveggir eru byggðir úr blökkstöðum, einangraði með 50 mm einangrun og klæddir með 2x13mm gipsi beggja vegna.

Milliplata:

Milliplata er 220mm steypt plata með 25mm einangrun og gólfhita í 55mm ílög.

Svalir:

Svalir eru steyptar og hvíla á útvegg og súlu.

Stigi:

Stigar eru staðsteyptur.

Handrið:

Handrið á svölum og á stiga utanhúss verða úr galvanhúðuðu stáli, 1100mm á hæð á svölum en minnst 900mm á stiga, hámarks millibil milli standandi pírala á handriðum má mest vera 89mm. Handrið á stiga innahúss er út öryggisgler í með handlista, minnst 900mm á hæð. Frágangur handriðs skal vera í samræmi við 6.5.3 gr og gr.6.5.4 í byggingarreglugerð. Frágangur handlista skal vera í samræmi við 6.5.2 gr í byggingarreglugerð.

Brunamáli:

Húsinu er skipt upp í 2 brunahólf, hver íbúð um sig er sér brunahólf og bílageymslur hvor um sig sér brunahólf. Í öllum íbúðum skal vera handsökkvitæki af víðurkenndri gerð. Við val og staðsetningu á handsökkvitækjum má leita ráðgjafar hjá slökkviliðsstjóra og hafa ber hliðsjón af leiðbeiningum og reglum Mannvirkjastofnunar. Handsökkvitæki skulu vera í samræmi við IST-EN3. Lágmarkskröfur fyrir reykskynjarar í íbúðarhúsnæði er 1 skynjari fyrir hverja 80m² samkv. reglugerð. Hönnun gerir ráð fyrir fjölda reykskynjara samkvæmt grunnmynd. Brunaveggur REI 60 er á milli bílageymslu og íbúða með EI2 30-CS200 hurð. Brunaveggur REI 90 er á milli bílageymslna. Eins eru REI 90 brunaskil í milli plötu milli íbúða 0101 og 0201. Björgunarop eru úr hverju svafnherbergi á jarðhæð en í risibúð er önnur flóttaleið um svalahurð/svalir og hin um inngangshurð. Af efri hæð húss nr.2 er flóttaleið niður á jarðhæð og út um björgunarop út á þak bílageymslu. Hámarksálag til að opna flóttahurðir skal vera 25N. Flóttaleiðir úr húsinu má sjá á grunnmyndum. Að öðru leiti vísast í ákvæði byggingarreglugerðar.

Lagnir:

Inntök eru í bílageymslum, en fyrir íbúð 0201 koma inntök í inntakskassa utan á húsi og þaðan liggja lagnir í deilikistur í íbúð. Frárennslislagnir eru lagðar í jörðu og undir botnplötu og tengjast fráveitukerfi bæjarins. Regnvatni skal fyrirkoma innan lóðar í grænum lausnum. Neysluvatnslagnir eru lagðar undir botnplötu, í steyptar milliplötu sem og í vegg (rör í rör). Húsið er hitað upp með gólfhita og verða lagnirnar steyptar í botnplötu en í lögnum í milliplötu. Gólfniðurföll verða í öllum votrymum, sjá á grunnmynd. Þakniðurföll sýnileg að utan, nema af þaki bílageymslu þar verða þakniðurföll falin undir veggklæðningu. Öll rými eru ýmist loftræst um opnanleg fög, hurðir eða með vélrænni loftræstingu um þak eða vegg, sjá nánar á grunnmynd. Kröfur skv. byggingareglugerð 112/2012, grein 10.2.5 Útsog úr eldhúsi íbúðar: 30 l/s. Útsog úr baðherbergi íbúðar: 15 l/s. Útsog úr minni snyrtingum: 10 l/s. Útsog frá þvottaherbergi íbúðar: 20 l/s. Gera skal ráð fyrir tengibúnaði vegna hleðslu rafbala skv. 6.7.1 gr. í byggingareglugerð. Gert er ráð fyrir 1 hleðslustöð eða 2 tengjum á bílastæðinu.

Lóð og umhverfi:

Frágangur lóðar skal gerður í samræði við lóðarhafa aðliggjandi lóða. Þess skal gætt að gönguleiðir innan lóðar séu aðgengilegar fyrir alla. Yfirborð bílastæða skal vera með þeim hætti að það þoli álag sem sett verður á það og að það sé frostfritt burðarlag undir því. Annar frágangur er hefðbundinn með grasi og timburpalli. 2 bílastæði eru á bílplani við hvort hús. Íbúð 0101 og 0201 eiga 1 stæði hvort við hús nr.4. Bílastæði og aðkoma að húsi nr.4 er sameign íbúða 0101 og 201 en að öðruleiti fylgja lóðir íbúðum 0101 og 01012. 3 sorptunnu í skýli eða fjöldi í samræmi við reglur sveitarfélagsins. Heitur pottur skal vera með læsanlegu loki til að hylja hann, sé hann ekki í notkun til varnar slysum. Einnig skal vera minnst 0,40m hár barmur í kringum göngusvæði hans.

Annað:

Uppfylltar eru kröfur varðandi kólnunartölur og einangrun einstakra byggingarhluta U-gildi:

Byggingarhlutar	ÚTREIKN.TÖLUR W/m ² K	KRÖFUR
Útveggir	0,40 (100 mm steinullareinangrun)	0,40
Pak	0,20 (220 mm þakull/250mm EPS-plast einangrun)	0,20
Botnplata	0,24 (100 mm plasteinangrun)	0,30
Gluggar (k-gler)	1,9 (Tvöfalt k-gler)	2,00
Hurðir	1,2	3,00

Öll mál eru í millimetrum, nema annað sé tekið fram.

Nr.	Breyting	Dagsetning	Yfirfarið
VERKHEITI: Birkhlið 2-4 845 Flúðir		TEIKNINÚMÉR: 102	
VERKHLUTI: Aðaluppdrættir Grunnmynd 2 hæð og byggingarlýsing		ÚTGÁFA: A1	
Teiknað: Jódis Ásta Gísladóttir kt.250775-4239		Bláðstærð: A2	
Hönnuður: Bent Larsen Fróðason kt.141177-3469 Samþykkt:		Dagsetning: 03/05/22	
Hönnunarsjóri: Bent Larsen Fróðason kt.141177-3469 Samþykkt:		Frumútgáfa: 03/05/22	
LARSEN HÖNNUN OG RÁÐGJÖF Bent Larsen Fróðason Byggingafræðingur B.Sc Sími 844-7699 tölvupóstur: bent@larsenhr.is		VERKNR: 22-04	
		MKV: 1:100	

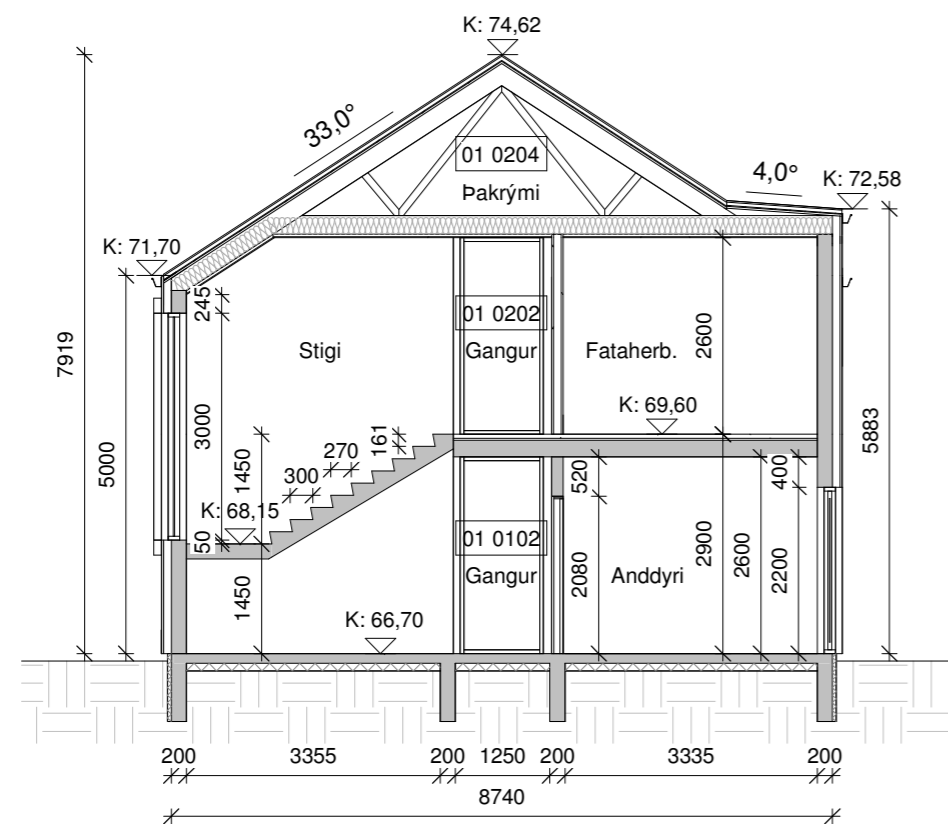

Snið A-A
1 : 100

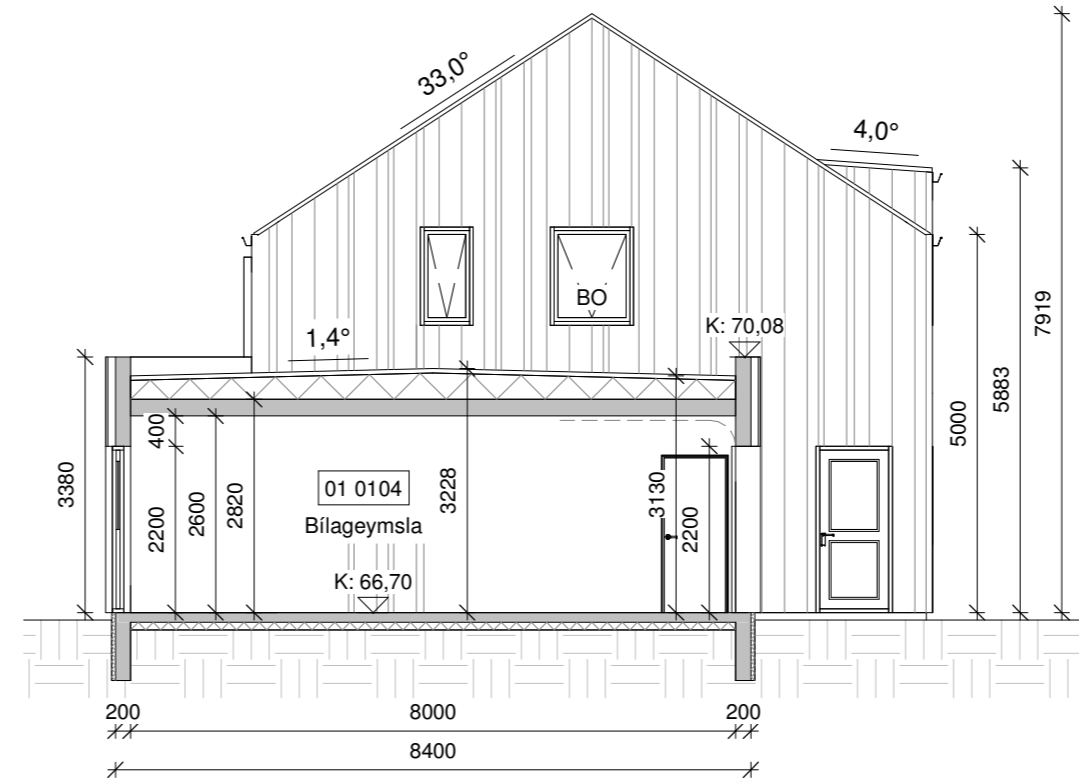

Snið B-B
1 : 100

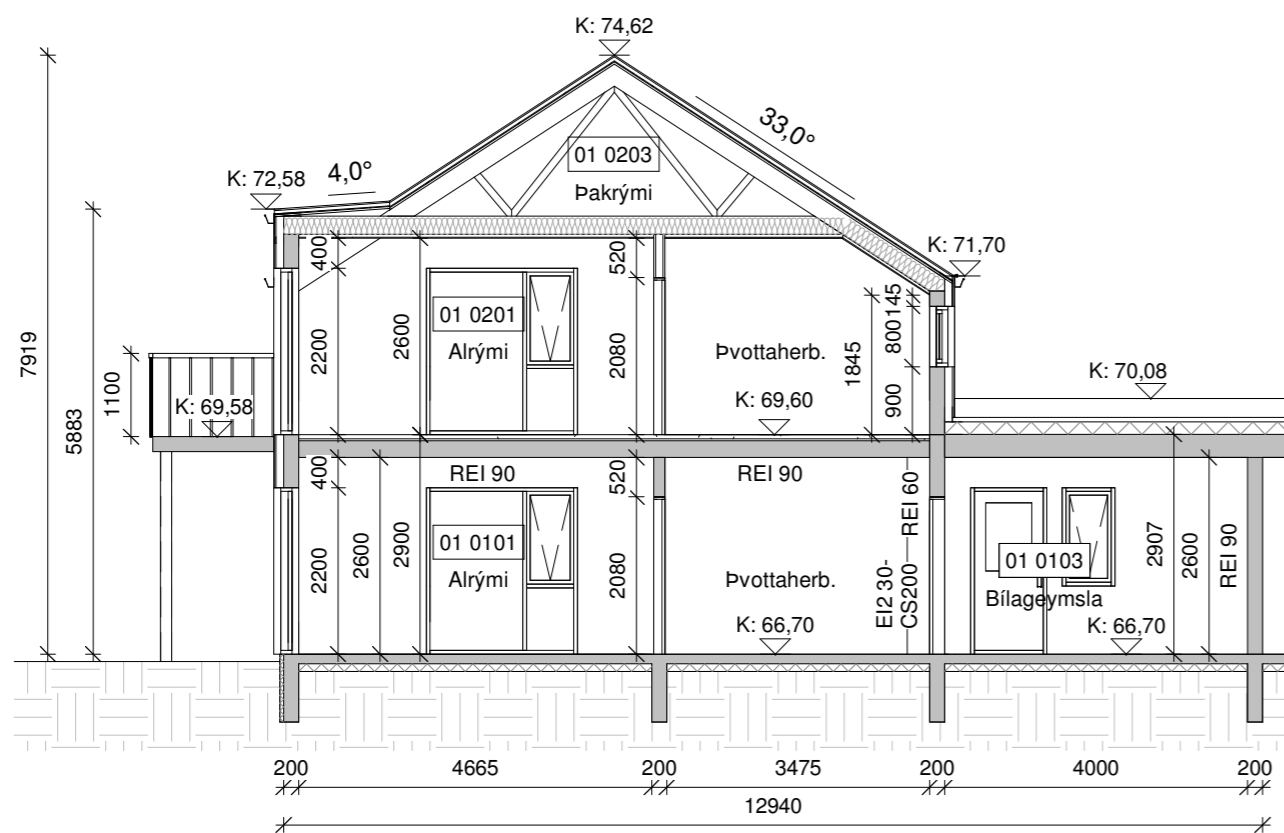

Snið C-C
1 : 100

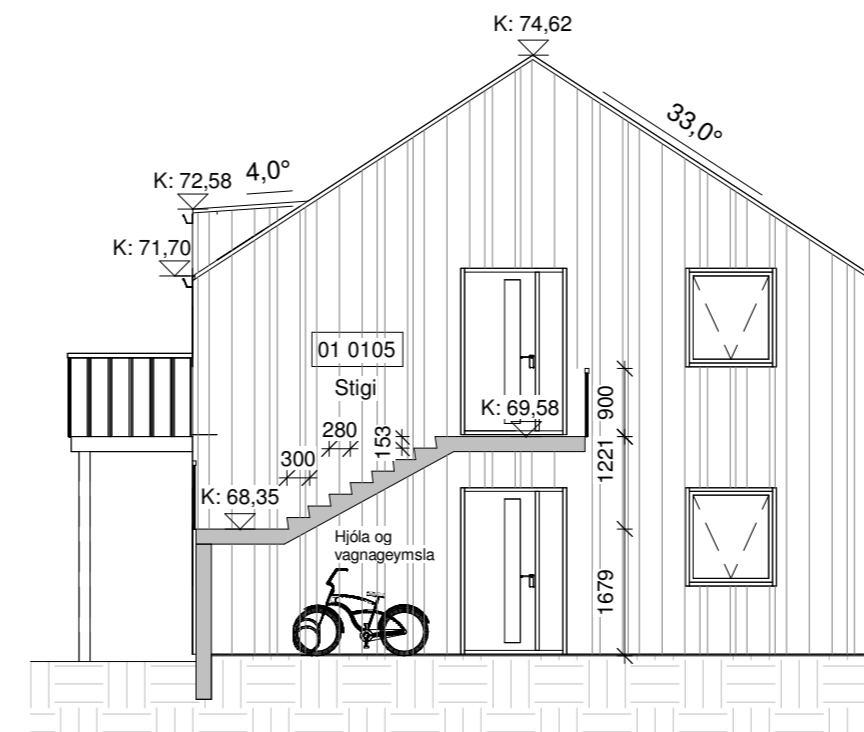

Snið D-D
1 : 100

Öll mál eru í millimetrum, nema annað sé tekið fram.

Nr.	Breyting	Dagsetning	Yfirfarid
VERKHEITI:	Birkhlið 2-4 845 Flúðir		TEIKNINÚMÉR: 103
VERKHLUTI:	Aðaluppdrættir Snið		ÚTGÁFA: A1
Teiknað:	Jódis Ásta Gísladóttir kt.250775-4239	Blaðstærð:	A2
Hönnuður:	Bent Larsen Fróðason kt.141177-3469	Samþykkt:	Dagsetning: 03/05/22
Hönnunarstjóri:	Bent Larsen Fróðason kt.141177-3469	Samþykkt:	Frumútgáfa: 03/05/22
LARSEN HÖNNUN OG RÁÐGJÖF			BENT LARSEN FRÓÐASON Byggingafræðingur B.Sc Sími 844-7699 tölvupóstur: bent@larsenhr.is
VERKNR:			22-04
MKV:			1:100

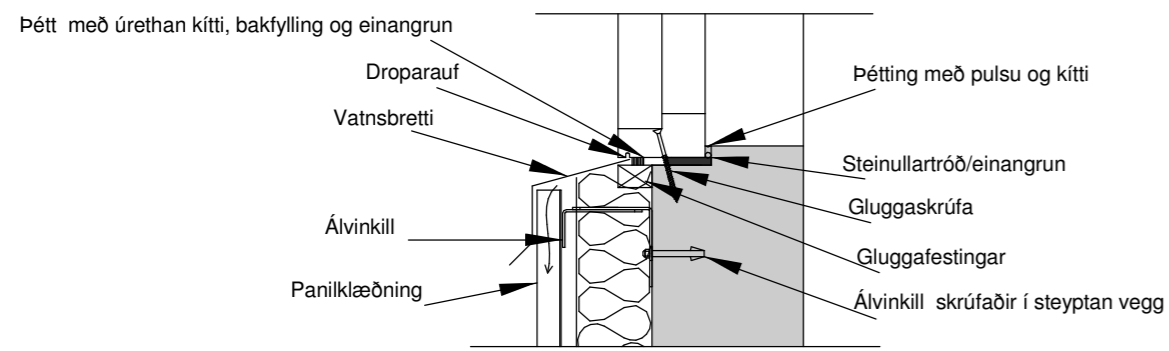
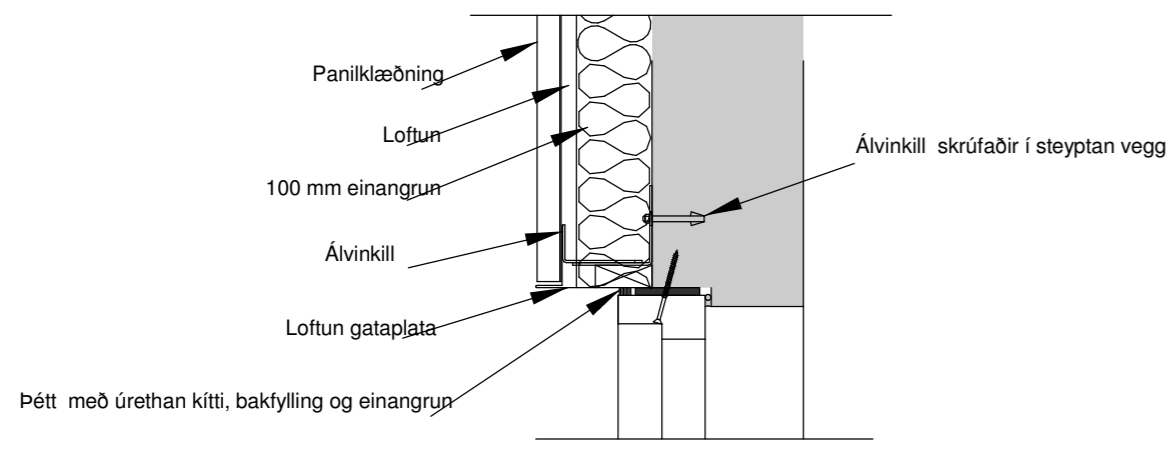

Almennur frágangur við glugga
Mkv. 1:10

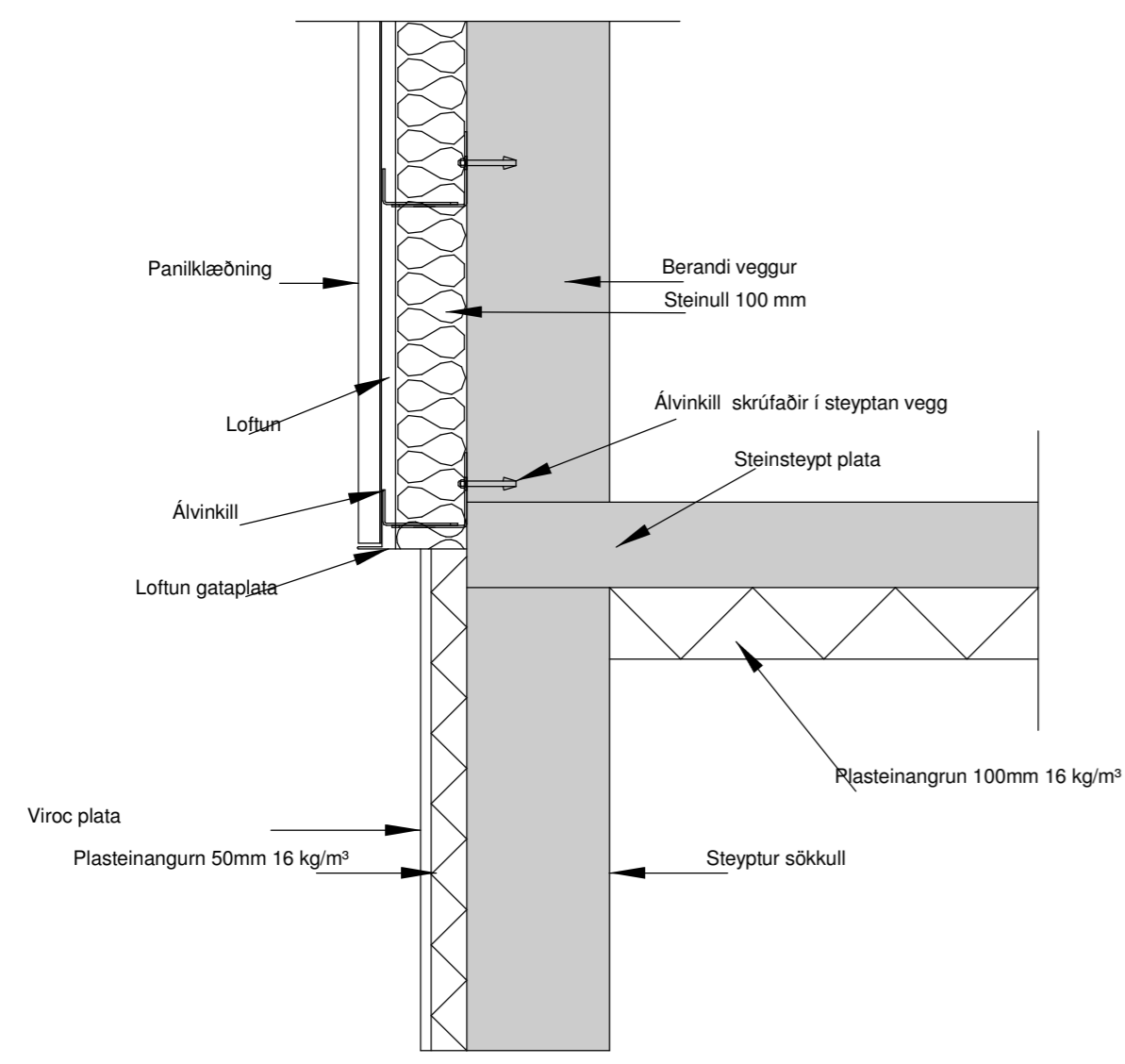

Jarðvegsfylling
Almennur frágangur við sökkul
Mkv. 1:10

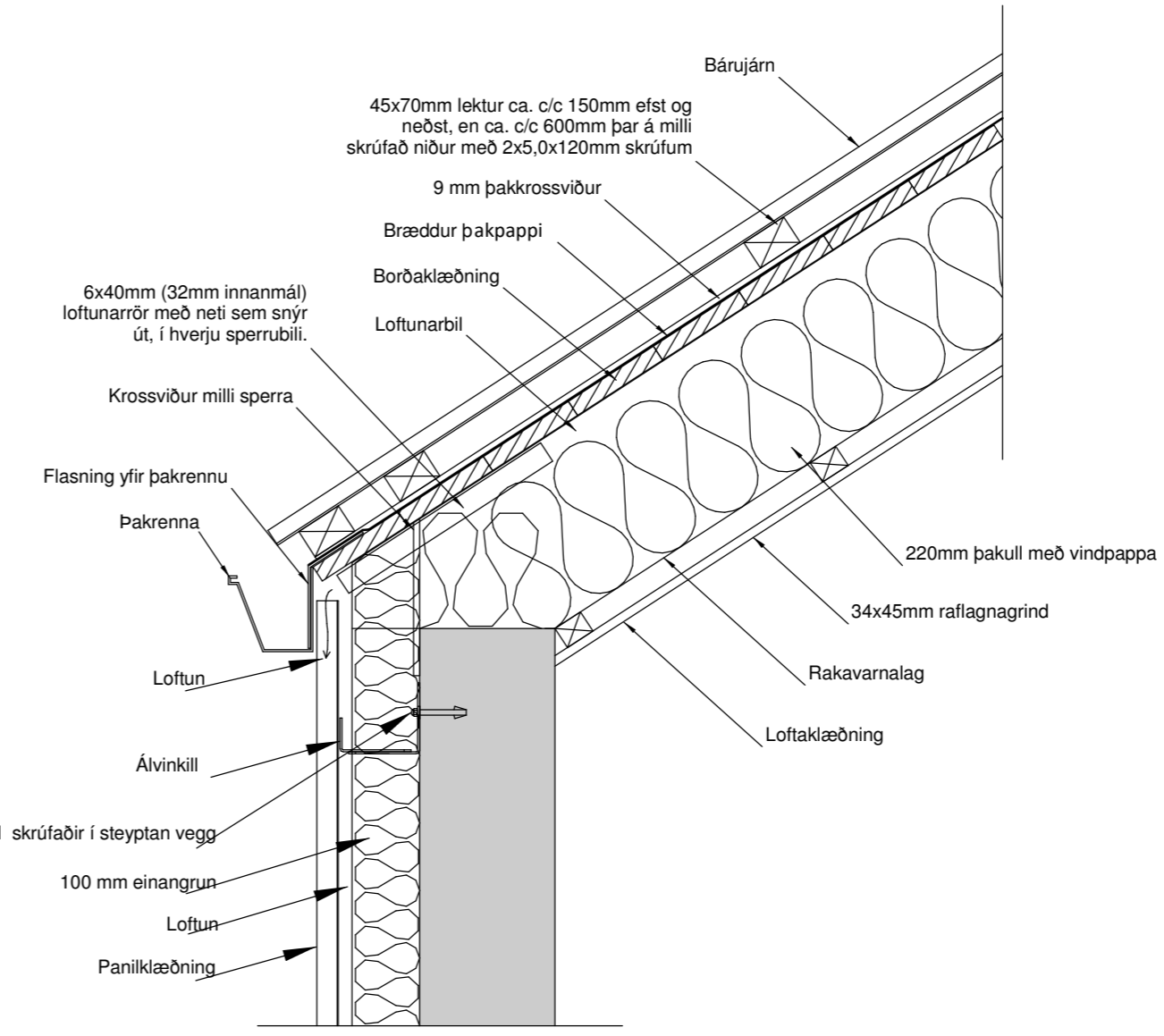

Almennur frágangur við þakkant
Mkv. 1:10

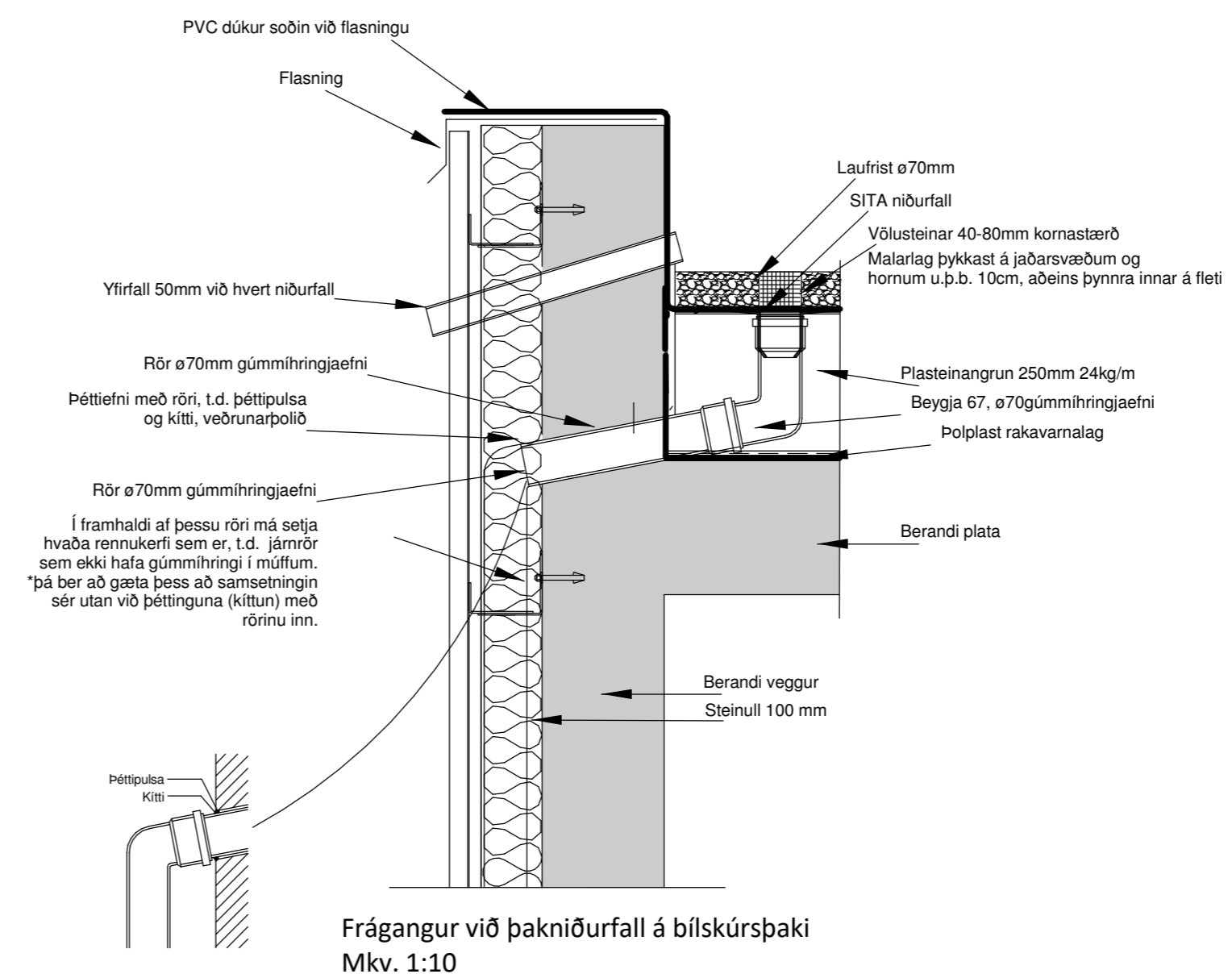

Frágangur við þakniðurfall á bílskúrspaki
Mkv. 1:10

Öll mál eru í millimetrum, nema annað sé tekið fram.

Nr.	Breyting	Dagsetning	Yfirarið
VERKHEITI:	Birklið 2-4 845 Flúðir		TEIKNINÚMÉR: 105
VERKHLUTI:	Aðaluppdrættir Deili		ÚTGÁFA: A1
Teiknað: Jódis Ásta Gísladóttir kt.250775-4239			Bláðstærð: A2
Hönnuður: Bent Larsen Fróðason kt.141177-3469	Samþykkt:	Dagsetning: 03/05/22	
Hönnunarstjóri: Bent Larsen Fróðason kt.141177-3469	Samþykkt:	Frumútgáfa: 03/05/22	
LARSEN HÖNNUN OG RÁÐGJÖF			Bent Larsen Fróðason Byggingafræðingur B.Sc Sími 844-7699 tölvupóstur: bent@larsenhr.is
VERKNR:			22-04
MKV:			1:10

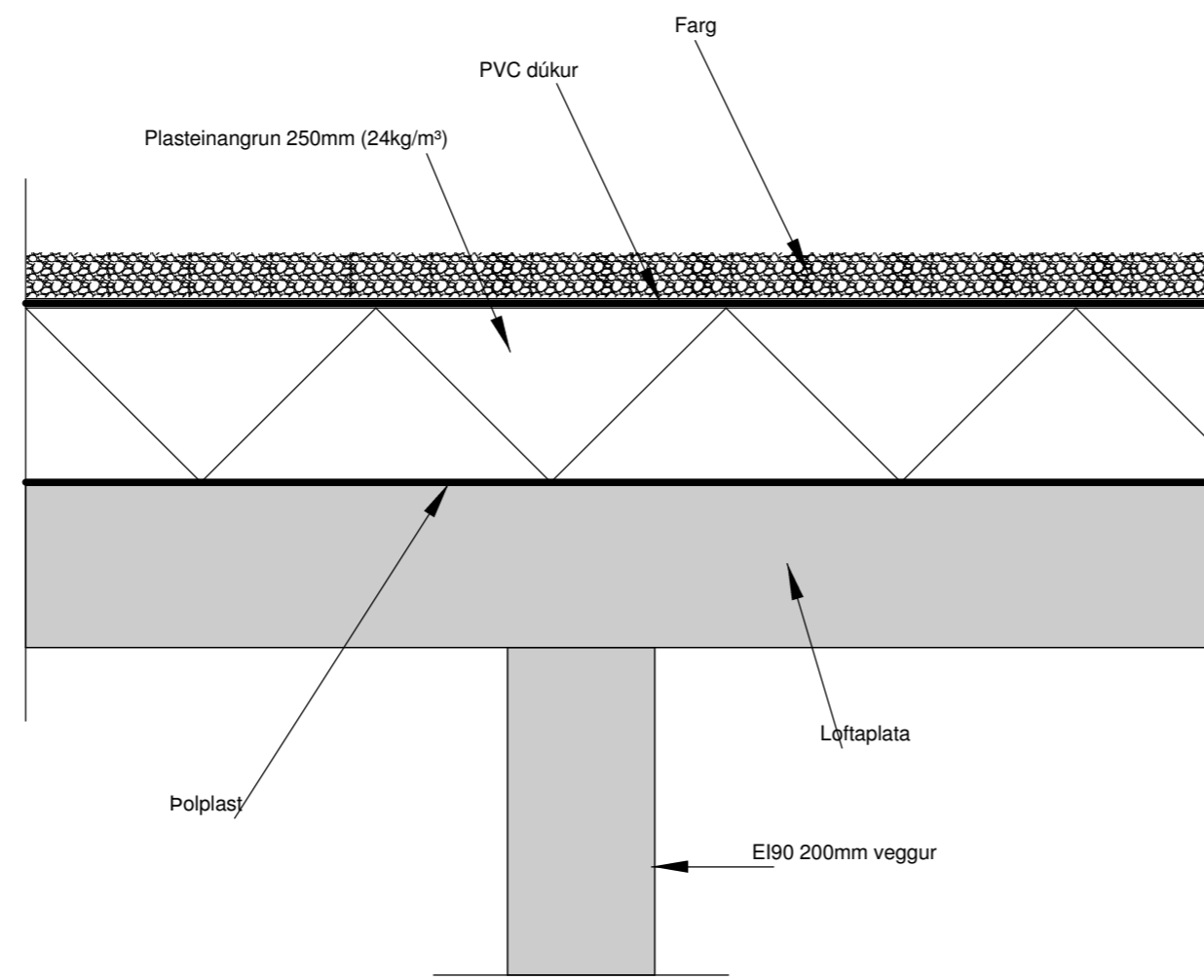

Snið í REI 90 vegg við loftplötu
Mkv. 1:10

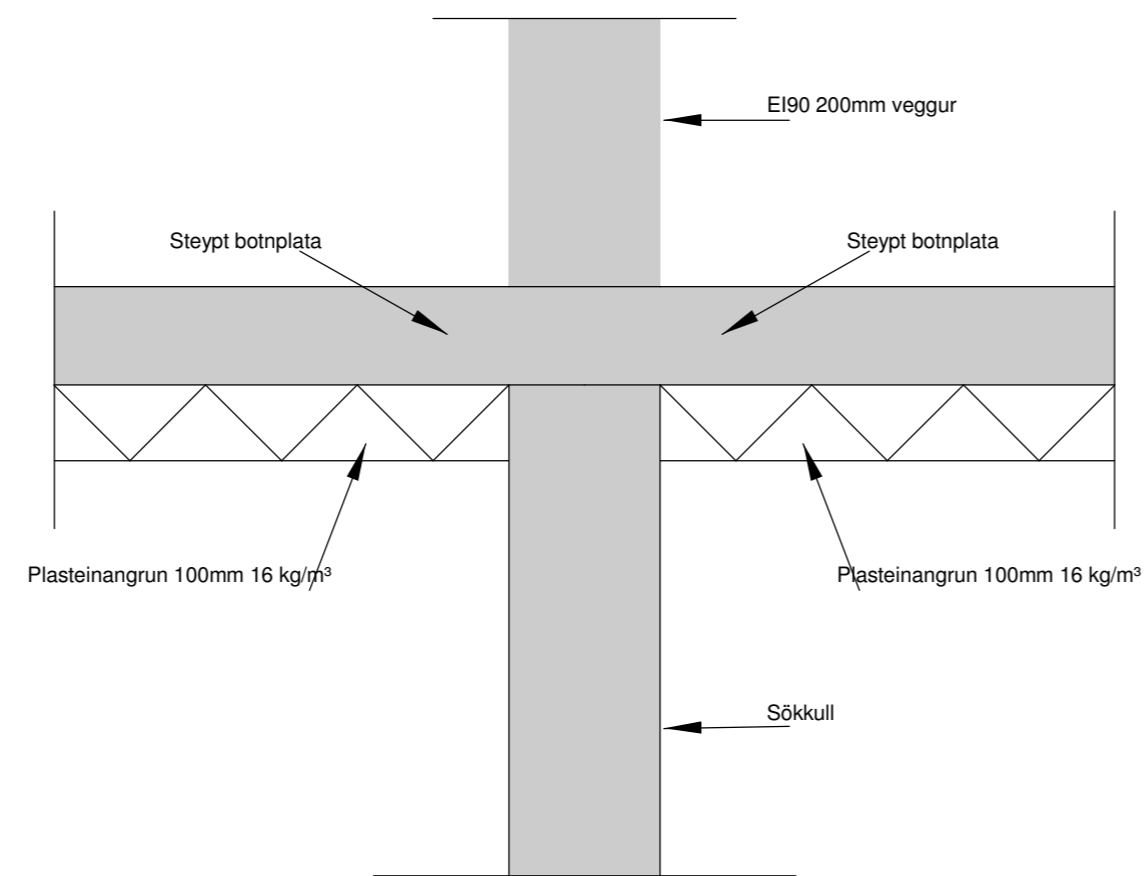

Jarðvegsfylling
Snið í REI 90 vegg við sökkul
Mkv. 1:10

Öll mál eru í millimetrum, nema annað sé tekið fram.

Nr.	Breyting	Dagsetning	Yfirfarid
-----	----------	------------	-----------

VERKHEITI:	Birkhlið 2-4 845 Flúðir	TEIKNINÚMÉR:	106
------------	----------------------------	--------------	-----

VERKHLUTI:	Aðaluppdrættir Deili	ÚTGÁFA:	A1
------------	-------------------------	---------	----

Teiknað:	Jódis Ásta Gísladóttir kt.250775-4239	Bláðstaerð:	A2
----------	---------------------------------------	-------------	----

Hönnuður:	Bent Larsen Fróðason kt.141177-3469	Samþykkt:	Dagsetning:	03/05/22
-----------	-------------------------------------	-----------	-------------	----------

Hönnunarstjóri:	Bent Larsen Fróðason kt.141177-3469	Samþykkt:	Frumútgáfa:	03/05/22
-----------------	-------------------------------------	-----------	-------------	----------

VERKNR:	22-04	MKV:	1:10
---------	-------	------	------



Bent Larsen Fróðason
Byggingafræðingur B.Sc
Sími 844-7699
tölvupóstur: bent@larsenhr.is

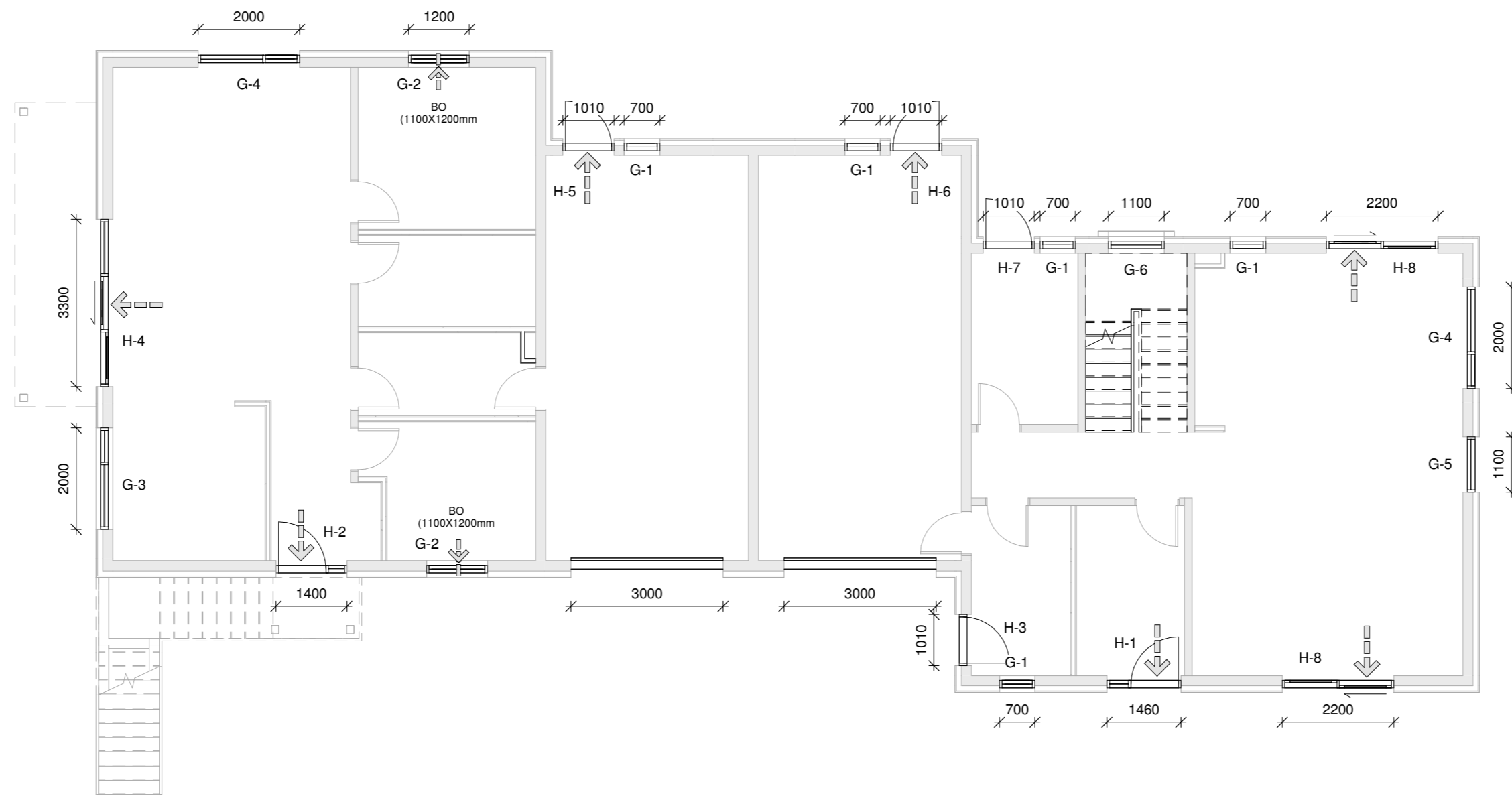

Grunnmynd
1 : 100

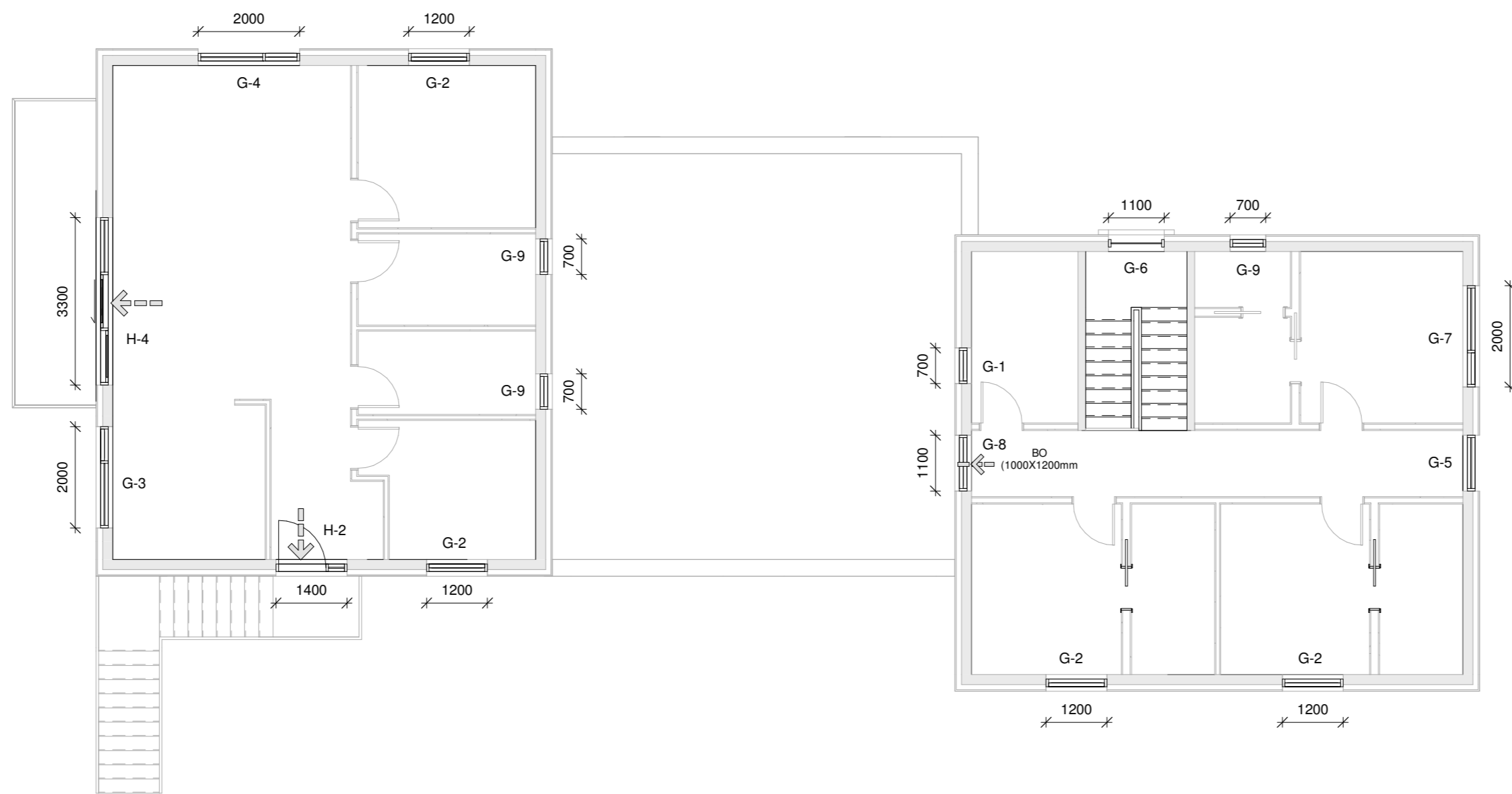

Grunnmynd 2 hæð
1 : 100

Öll mál eru í millimetrum, nema annað sé tekið fram.

Nr.	Breyting	Dagsetning	Yfirfarid
-----	----------	------------	-----------

VERKHEITI:	Birkihlöð 2-4 845 Flúðir	TEIKNINÚMÉR:	300
------------	-----------------------------	--------------	-----

VERKHLUTI:	Aðaluppdrættir Grunnmynd (gluggar og hurðir)	ÚTGÁFA:	A1
------------	---	---------	----

Teiknað:	Jódis Ásta Gísladóttir kt.250775-4239	Bláðstærð:	A2
----------	---------------------------------------	------------	----

Hönnuður:	Bent Larsen Fróðason kt.141177-3469	Samþykkt:	Dagsetning:	03/05/22
-----------	-------------------------------------	-----------	-------------	----------

Hönnunarstjóri:	Bent Larsen Fróðason kt.141177-3469	Samþykkt:	Frumútgáfa:	03/05/22
-----------------	-------------------------------------	-----------	-------------	----------

LARSEN
HÖNNUN OG RÁÐGJÖF

Bent Larsen Fróðason
Byggingafræðingur B.Sc
Sími 844-7699
tölvupóstur: bent@larsenhr.is

VERKNR:
22-04
MKV:
1:100

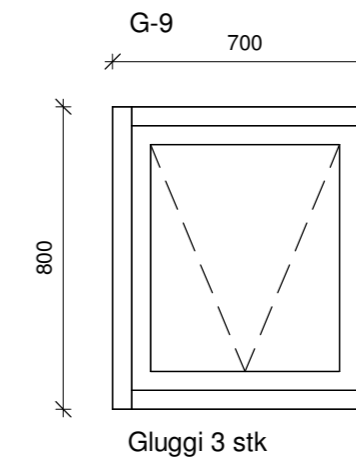
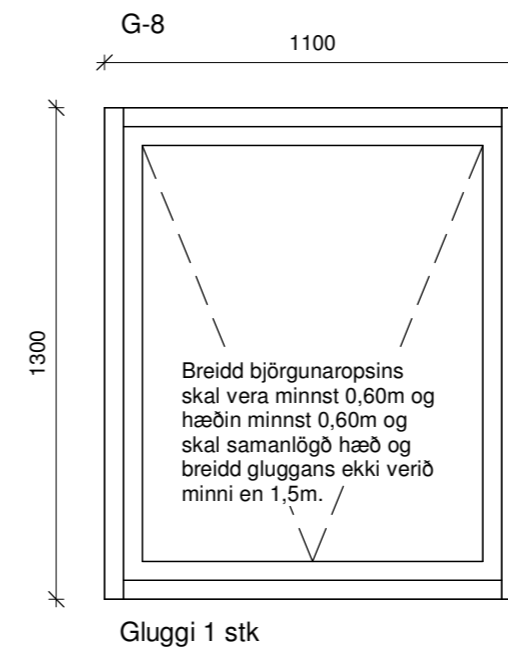
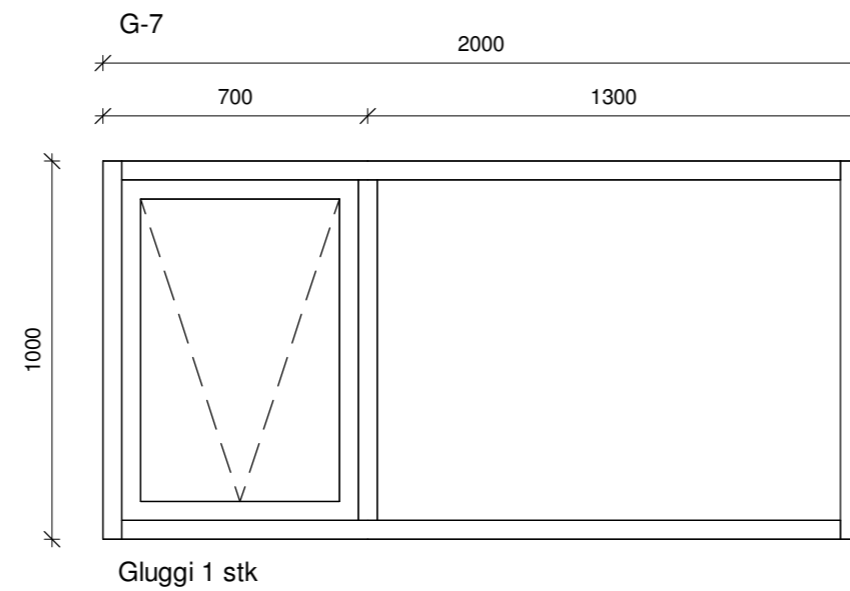
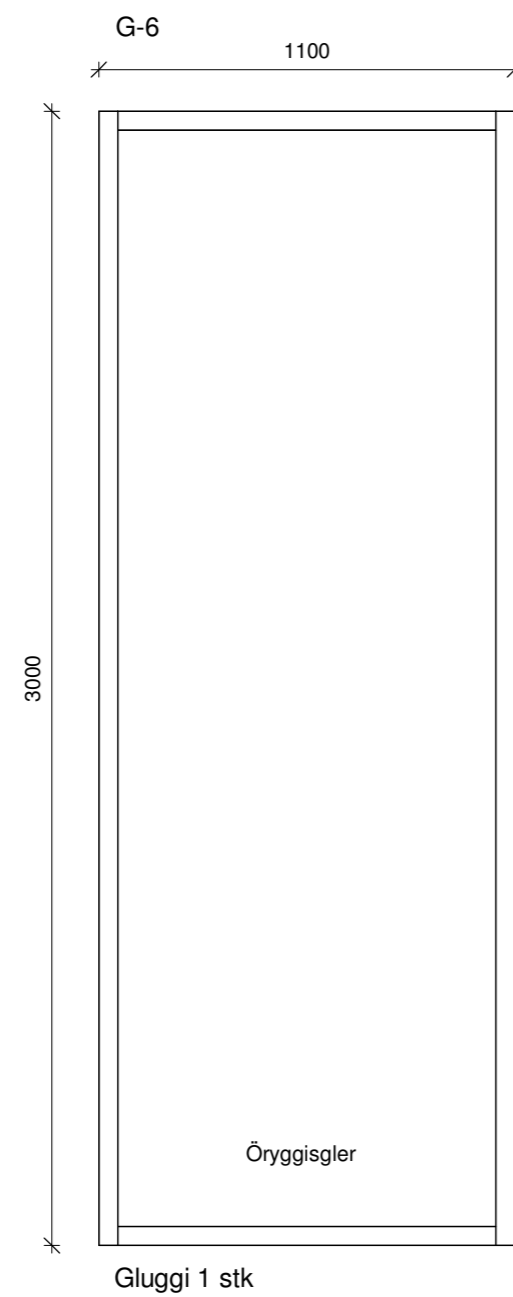
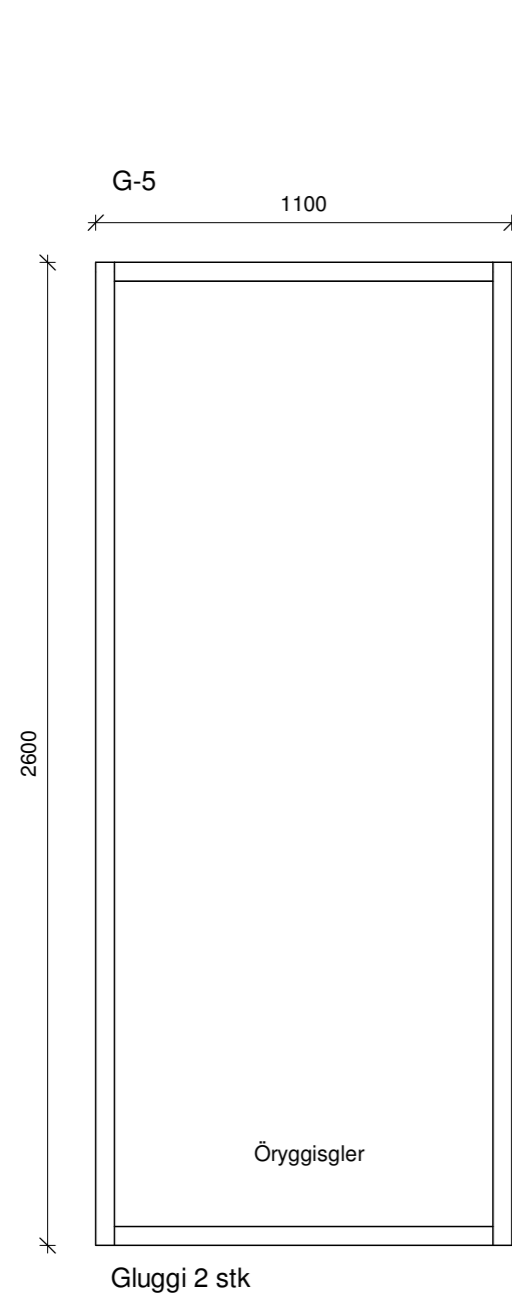
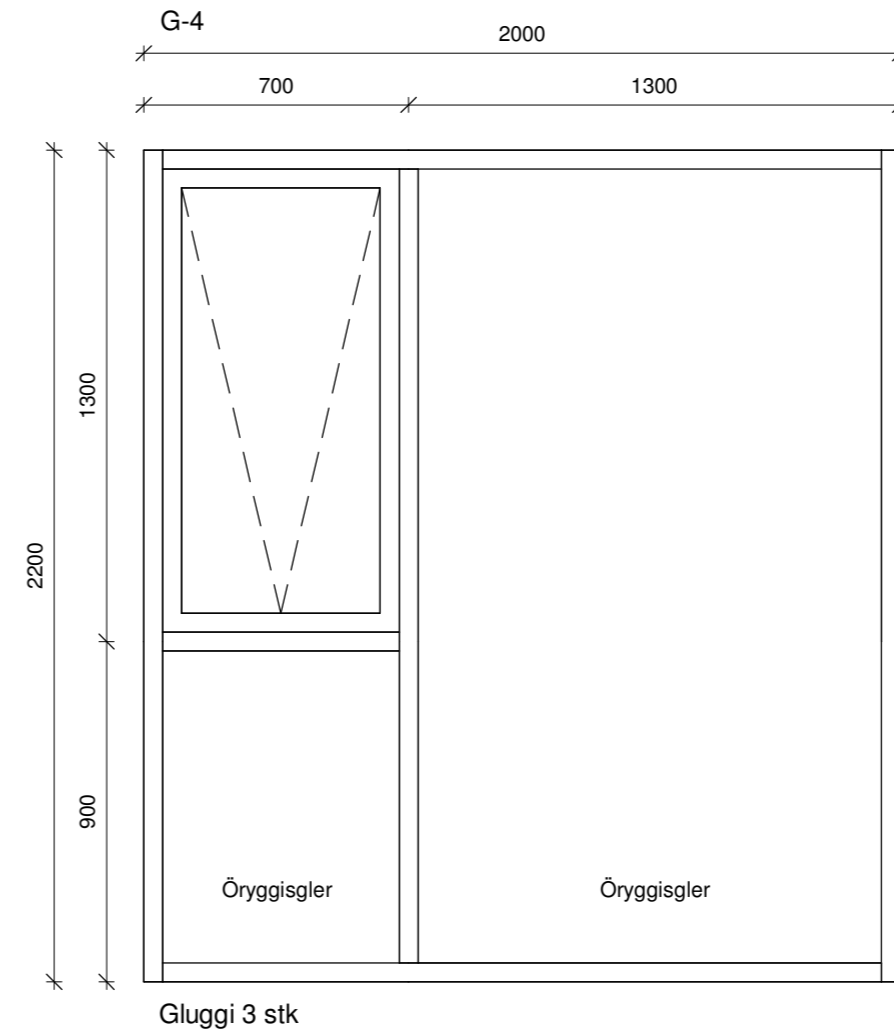
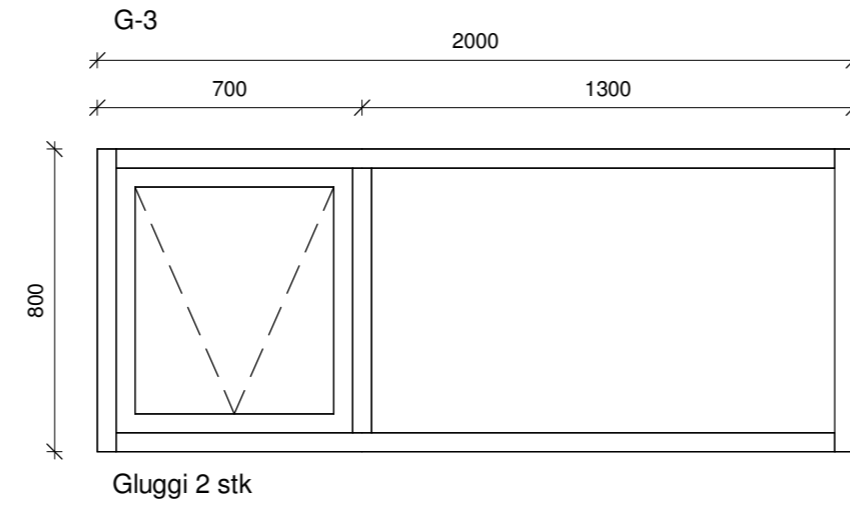
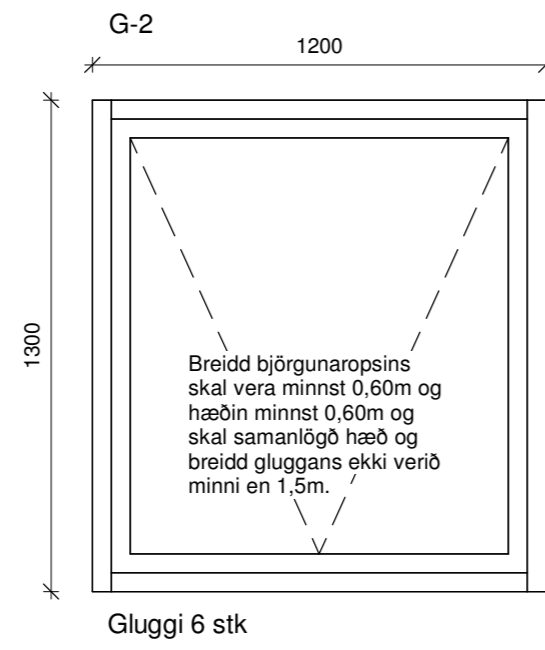
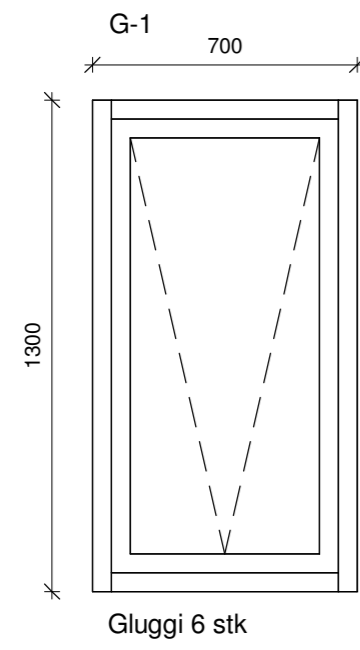

Öll mál eru í millimetrum, nema annað sé tekið fram.

Nr.	Breyting	Dagsetning	Yfirfarid
-----	----------	------------	-----------

VERKHEITI:	Birkihlöð 2-4 845 Flúðir	TEIKNINÚMÉR:	301
------------	-----------------------------	--------------	-----

VERKHLUTI:	Aðaluppdrættir Útlit (gluggar)	ÚTGÁFA:	A1
------------	-----------------------------------	---------	----

Teiknað:	Jódis Ásta Gísladóttir kt.250775-4239	Bláðstærð:	A2
----------	---------------------------------------	------------	----

Hönnuður:	Bent Larsen Fróðason kt.141177-3469	Samþykkt:	Dagsetning:	03/05/22
-----------	-------------------------------------	-----------	-------------	----------

Hönnunarstjóri:	Bent Larsen Fróðason kt.141177-3469	Samþykkt:	Frumútgáfa:	03/05/22
-----------------	-------------------------------------	-----------	-------------	----------

LARSEN
HÖNNUN OG RÁÐGJÖF

Bent Larsen Fróðason
Byggingafræðingur B.Sc
Sími 844-7699
tölvupóstur: bent@larsenhr.is

VERKNR:
22-04
MKV:
1:20

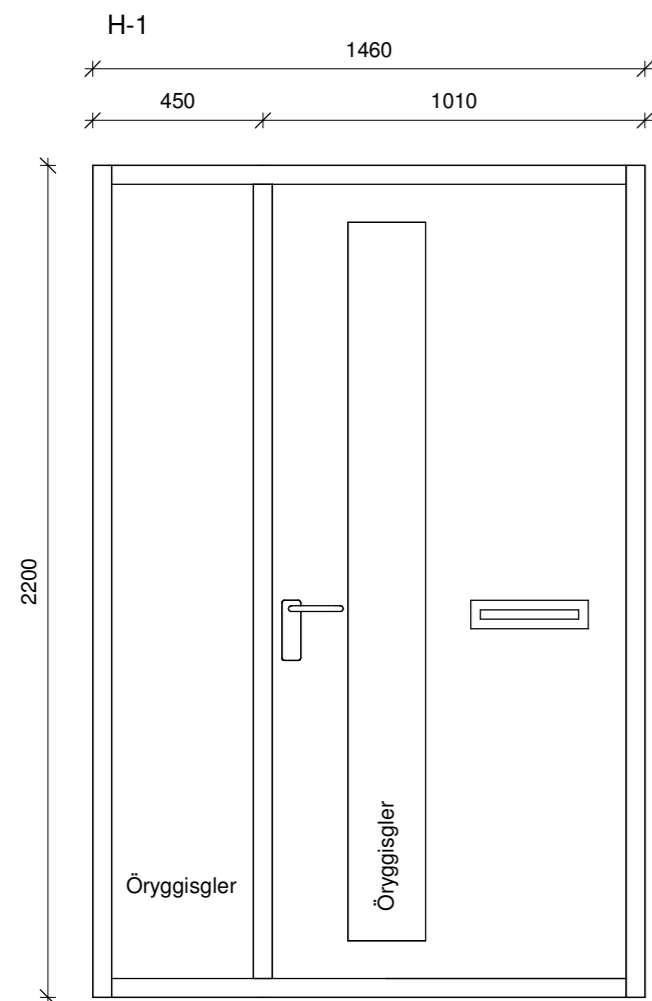

Inngangshurð 1 stk
vinstri hurð, opnast inn

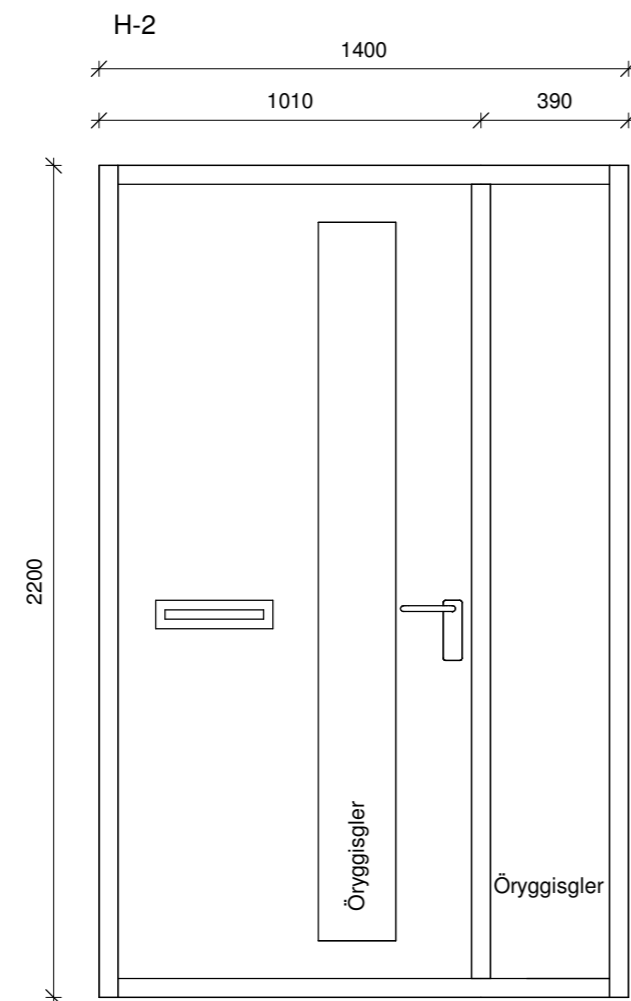

Inngangshurð 2 stk
hægri hurð, opnast inn

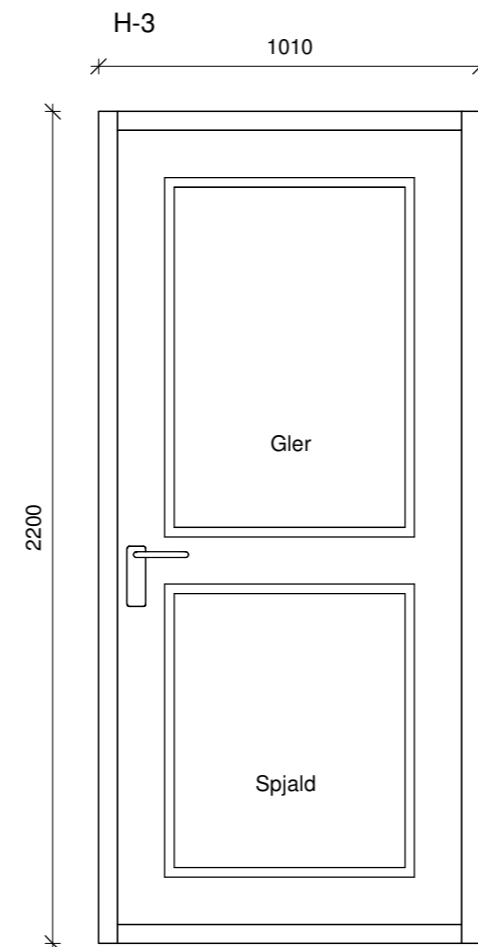

Hurð 1 stk
vinstri hurð, opnast inn

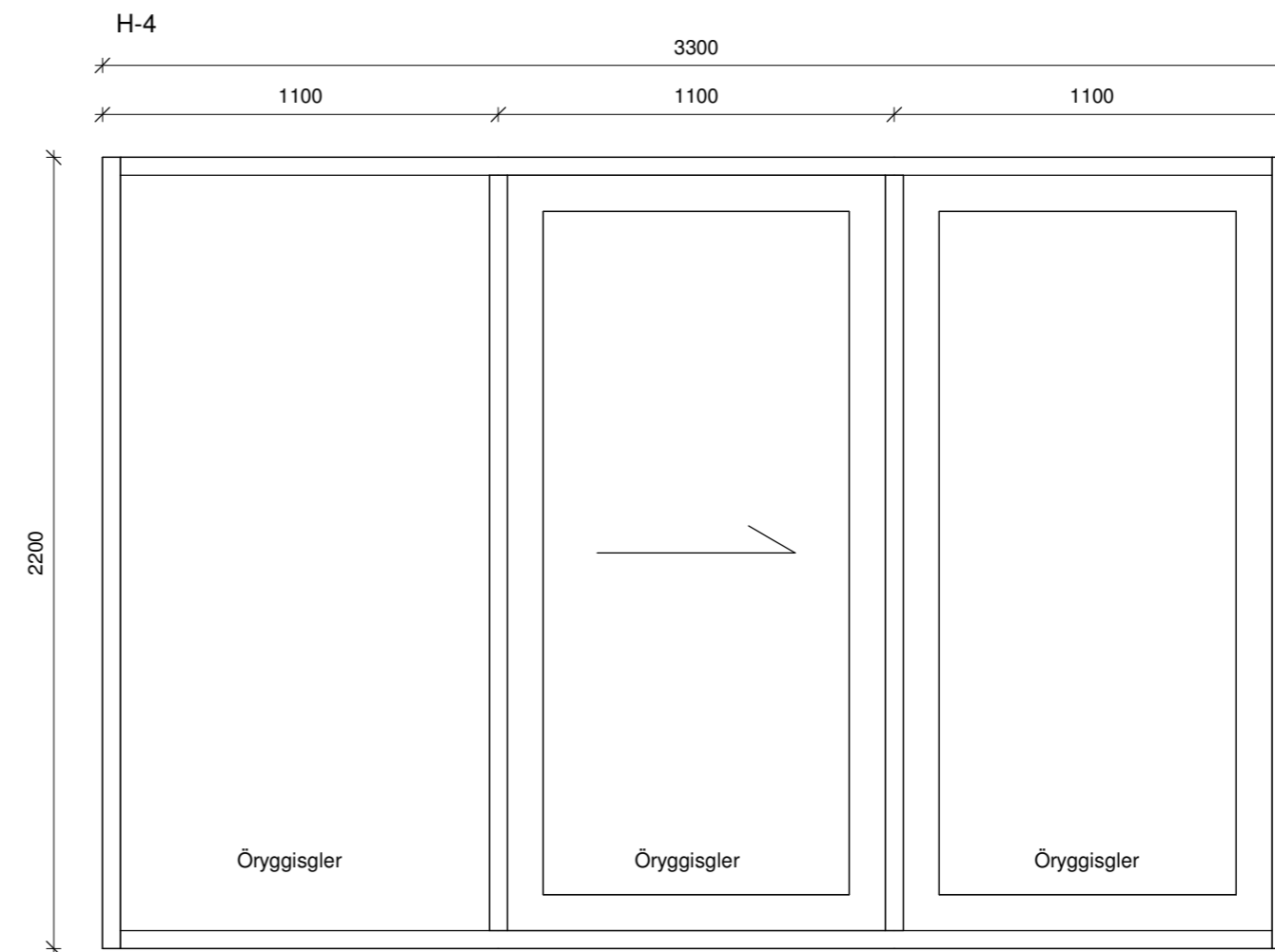

Rennihurð 2 stk, hægri fleki
opnast til vinstri, séð innan frá

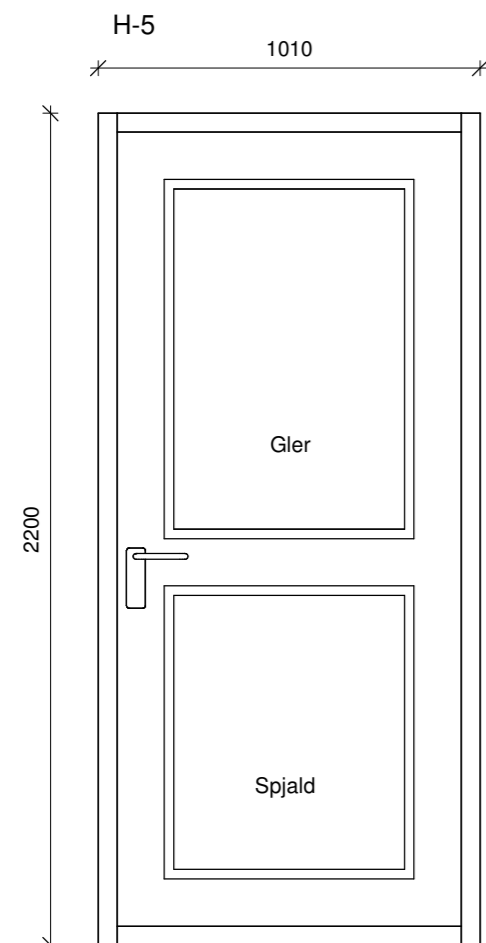

Gönguhurð bilageymslu 1 stk
hægri hurð, opnast út

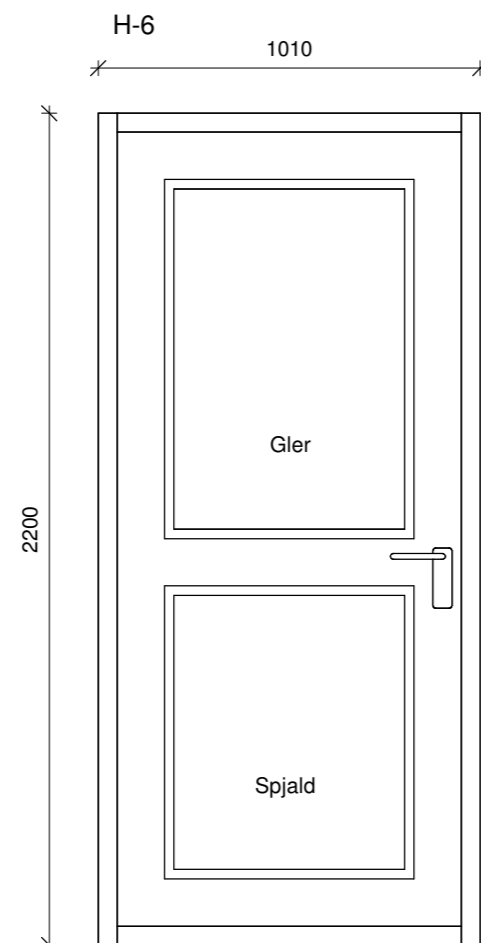

Gönguhurð bilageymslu 1 stk
vinstri hurð, opnast út

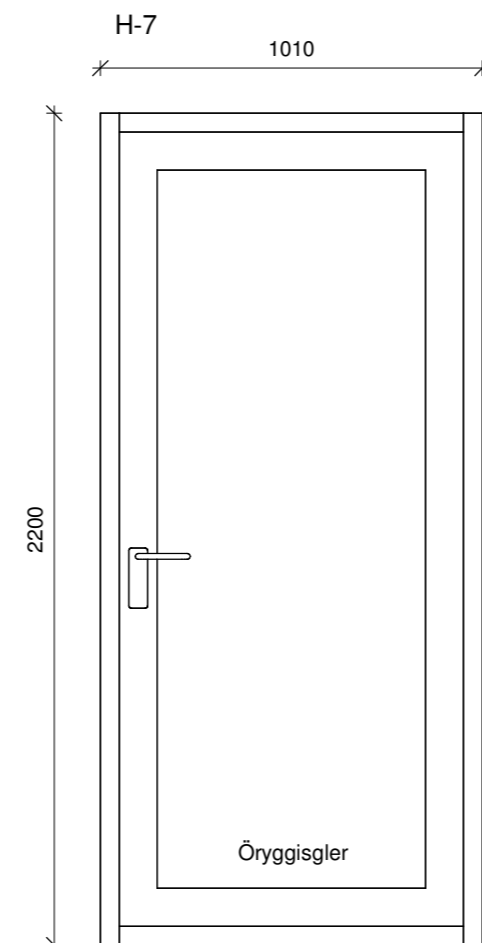

Hurð 1 stk
hægri hurð, opnast út

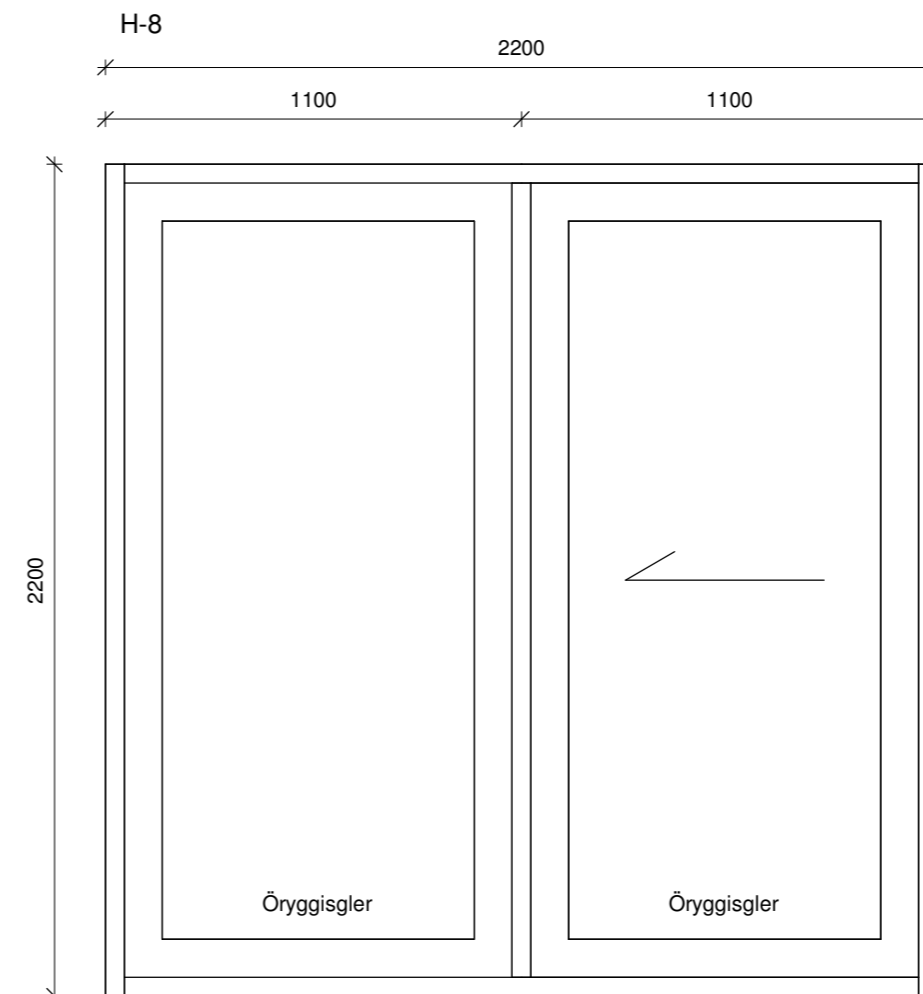

Rennihurð 2 stk, vinstri fleki
opnast til hægri, séð innan frá

Öll mál eru í millimetrum, nema annað sé tekið fram.

Nr.	Breyting	Dagsetning	Yfirfarid
-----	----------	------------	-----------

VERKHEITI:	Birklið 2-4 845 Flúðir	TEIKNINÚMÉR:	302
------------	---------------------------	--------------	-----

VERKHLUTI:	Aðaluppdrættir Útlit (hurðir)	ÚTGÁFA:	A1
------------	----------------------------------	---------	----

Teiknað:	Jódis Ásta Gísladóttir kt.250775-4239	Blaðstærð:	A2
----------	---------------------------------------	------------	----

Hönnuður:	Bent Larsen Fróðason kt.141177-3469	Samþykkt:		Dagsetning:	03/05/22
-----------	-------------------------------------	-----------	--	-------------	----------

Hönnunarstjóri:	Bent Larsen Fróðason kt.141177-3469	Samþykkt:		Frumútgáfa:	03/05/22
-----------------	-------------------------------------	-----------	--	-------------	----------

LARSEN
HÖNNUN OG RÁÐGJÖF

Bent Larsen Fróðason
Byggingafræðingur B.Sc
Sími 844-7699
tölvupóstur: bent@larsenhr.is

VERKNR:
22-04

MKV:
1:20