

Byggingarlýsing

Húsin eru frístundarhús. Þetta á við um mhl. 01 og 03. Húsin miðast ekki við algilda hönnun þar sem staðsetning húsanna og náttúrulegar aðstæður eru þannig að kröfur um algilda hönnun eiga ekki við.

Undirstöður
Undirstöður eru 200mm forsteyptar undirstöður. Gólfplötur eru timburgólf uppbyggt með 45x200 gólfbitum. Í gólfbita er einangrað með 200mm þéttull. Hitakerfi húsanna er gólfhitil og hitaveita. U gildi botnplötu er 0,2.

VEGGIR:
Timburgind útveggja er 45x145 mm fura, klædd að utan með OSB/3 9 mm krossvið. Utan á lóðréttar soðir útveggja koma 45x45mm lóðréttar og láréttar lektur. Útveggir eru svo klæddir að utan með 21 mm standandi greni panel viðarlitaðri. Einangrun í útveggjum er 150 mm steinull með varmaleiðnitala minni en 0,038 W/m2K. U gildi útveggja er 0,3. Allir gluggar verða PVC gluggar. Gler verður tvöfalt og er varmaleiðnitala glers < 2,0 W/m2K. Allir veggir og klæðningar innanhúss verða í flokki 2.

ÞAK:
Þakið er byggt upp með þakásam úr furu sem hvíla á útveggjum. Klætt er ofan á þakása með 19mm vatnsþolnum krossvið. Ofaná krossvið kemur ásoðinn pappi og síðan þakstál. Loftun þaks er með loftunarrörum ofan einangrunar. Þverskurðarflatarmál loftunar við veggj sé 1000 mm2 pr. m2 þaks. Klætt er neðan í þakása með 16 mm panel. Einangrun í þaki er 220 mm steinull, þakull. U gildi þaks er 0,2.

LAGNIR:
Húsin eru upphituð með gólfhitakerfi (hitaveita). Neysluvatn eru plastlagirnir.
GLER:
Gler í gólfisíðum gluggum skal vera lagskipt öryggisgler. Á einnig við um glerhurðir. Allt gler í húsinu er tvöfalt einangrunargler.
ROTÞRÓ:
Stærð rotþróar er 3600 ltr.
BÍLASTÆÐI:
Bílastæði eru 6 og verður gert ráð fyrir tengibúnaði vegna rafhleðslu bíla. EINGÖNGU ER HEIMILT AÐ NOTA BYGGINGAVÖRUR SEM HAFNA HLOTIÐ VOTTUN ÞARTILBÆRRA ADILA EDA ERU CE-MERKTAR, SAMANBER KAFLA VIII MANNVIRKJALÖGUM. VEGGIR OG ÞAK ERU EI30, KLÆÐNING Í FLOKKI 2. Í HÚSIN SKAL SETJA REYKSKYNJARA OG HANDSLÖKKVITÆKI. **ANNAÐ:**
Aðskilið um staðsetningu frístundahúss sem gefa má upp til heyrðarinnu skal vera utend á úttegg. Sorpskýli eru gerð samkv. gr. 6.12.8 byggingarreglugerðar. Sorpi skal skilað skv. reglum sveitarfélagsins hverju sinni.

Helstu stærðir mhl. 01:
Brúttó flatarmál92,2 m2
Brúttó rúmmál húss.....313,0m3

Helstu stærðir mhl. 02:
Brúttó flatarmál24.4 m2
Brúttó rúmmál húss.....79,9 m3

Flatarmál lóðar.....8.100 m2
Nýtingarhlutfall lóðar.....0,014

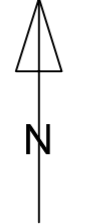

Grunnmynd M 1:100

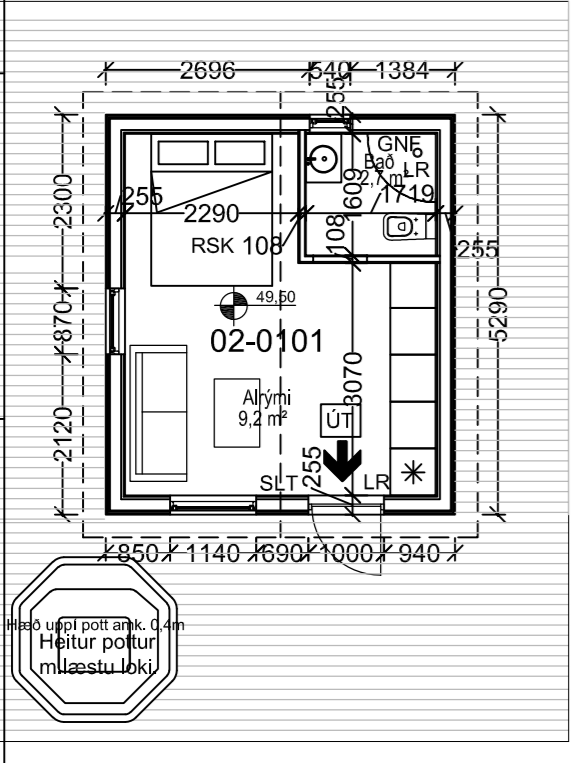
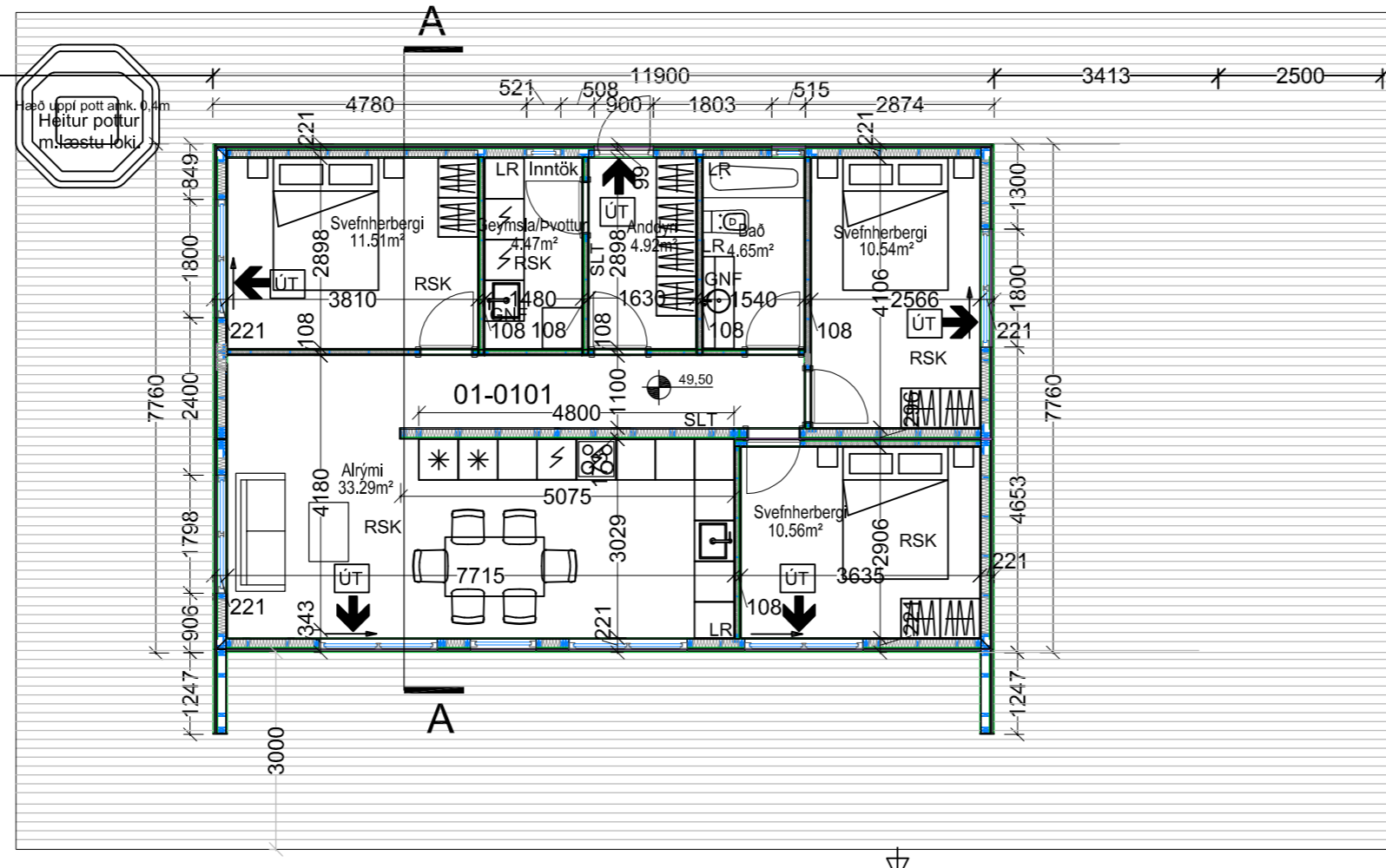

ÚTGÁFUFRILL			
NÚMER.	DAGS.	SKÝRINGAR.	UNNID.
DAGS.	SAMRÆM.HÖNNUÐUR.		
<p>U-gildi byggingarhlutaskal vera eftirfarandi eða betra. Á við um mhl. 01 og mhl. 02:</p> <p>Þak.....0,2 W/m2K Útveggur.....0,3 W/m2K Gluggar.....2,0 W/m2K Gler.....1,0 W/m2K Hurðir.....3,0 W/m2K Gólf á fyllingu.....0,2 W/m2K Gólf að útilofti.....0,3 W/m2K Gólf að útilofti.....0,2 W/m2K</p> <p>Skýringar: ÚT merkir björgunarop LR merkir lofttræst rými RSK merkir reykskynjari SL merkir slökkvítæki NF merkir gólfniðurfall</p>			
<p>EMIL ÞÓR GUÐMUNDSSON FTFL</p> <p>HAMRABORG 10 200 KÓPAVOGUR GSM: 898 9517 NETFANG: emil@emil.is kt: 280456-3499</p>			
HEITI VERKS:			
Kílbraunsvegur 46			
HEITI TEIKNINGAR:			
Grunnmynd, útlit og skýringar			
MKV:	DAGS.	VERK NR	
1:100	10.04.2022		
TEIKNAD.	YFIRFARID	SAMPYKKT	NR. TEIKNINGAR
EPG	EPG	EPG	
DAGS.UNDIRSKR.	NAFN HÖNNUÐAR		BN01
	EMIL ÞÓR GUÐMUNDSSON		
UNDIRSKR.HÖNNUÐAR			ÚTGÁFA

