

1x50mm inntaksrör

2 x 50mm Stofnrör (Rafmagns og láspennu heimlögn) út fyrir lóðarmörk.

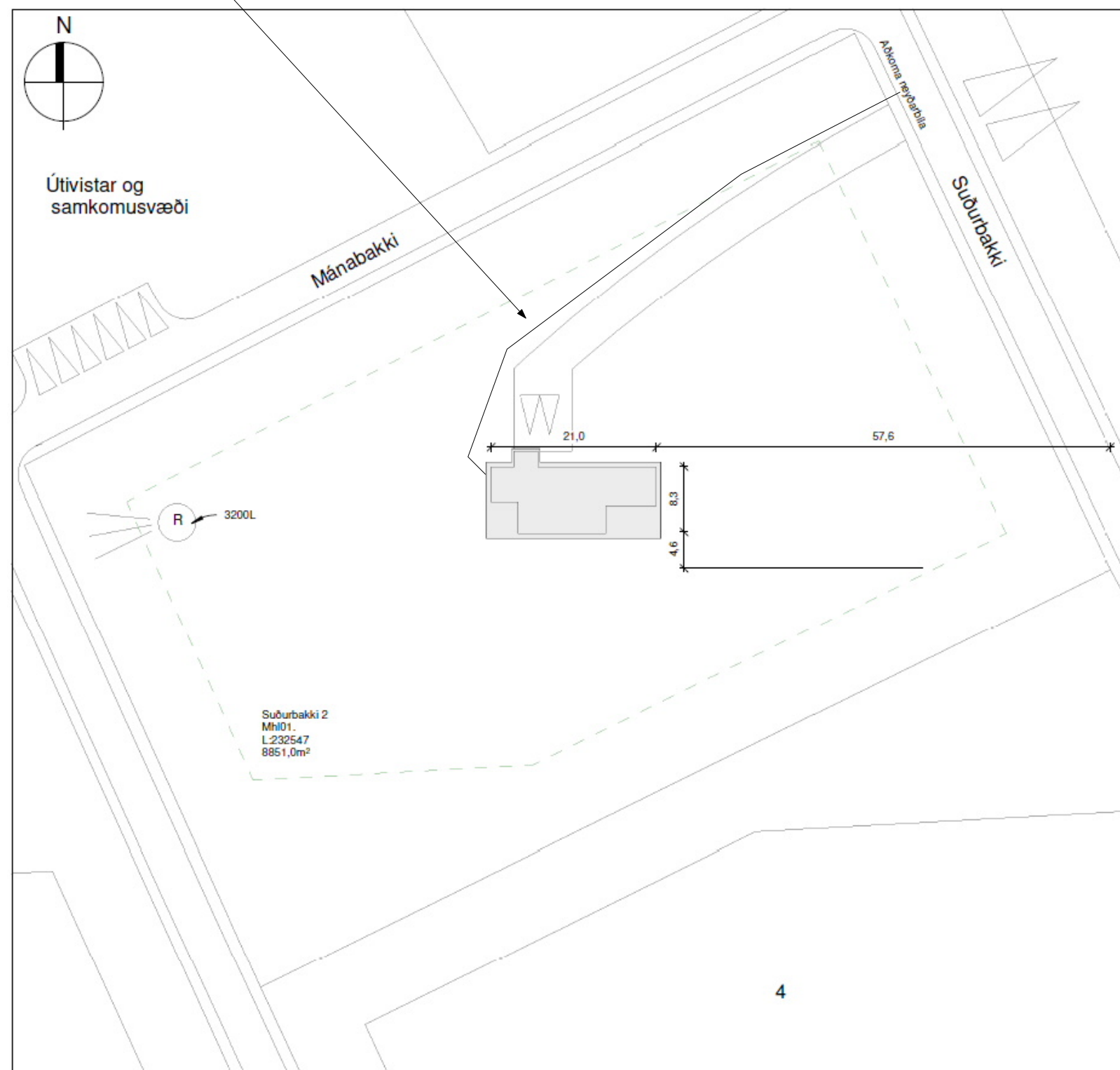

Skýringar

1. Raflögninn skal vera hólkuð pípu eða barkalögn.
2. Frágangur skal vera í samræmi við staðla og reglugerð.
3. Allt raflagnaefni skal vera smkvæmt staðli og reglugerð.
4. Láspennulagnir skulu vera 16mm nema annað komi fram.
5. Smáspennulagnir skulu vera 20mm nema að annað komi fram.
6. Reykskynjarara skulu vera samtengjanleigir með brunastreng eða þráðlausir.
7. Staðsetning tengla og rofa skulu vera miðaðar við innréttingarteikningar og samráðið við eigendur.

Tengill	⊥	Samrofi	⊕
Lofljós.	×	Krossrofi	⊗
Veggljós.	⊗	Samrofi 2f	⊕
Rofi	⊕	Krónurofi	⊗
Rofi og tengill	⊥		
Smáspennu tengill	⊥		
Reykskynjari.	R		
Jarðtenging	+		
Spennujöfnun.	+		
Töflukassi	□		

Verkheiti:	Suðurbakki 2.	
Staður:	805 Selfoss.	
Dags	28 - 07 - 2023	
Teikningar hluti	Afstöðu og Sniðmynd.	
Tegund:	Raflagnateikning.	Kvarði A2.
Hönnuður:	Sveinn Eliasson 280872-3189.	
Samþykkt:	Sveinn Eliasson.	

Raflagnaþjónusta Selfoss

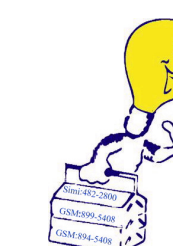

Gagnheiði 5.
800. Selfoss.
Símanúmer:
899-5408.
894-5408.

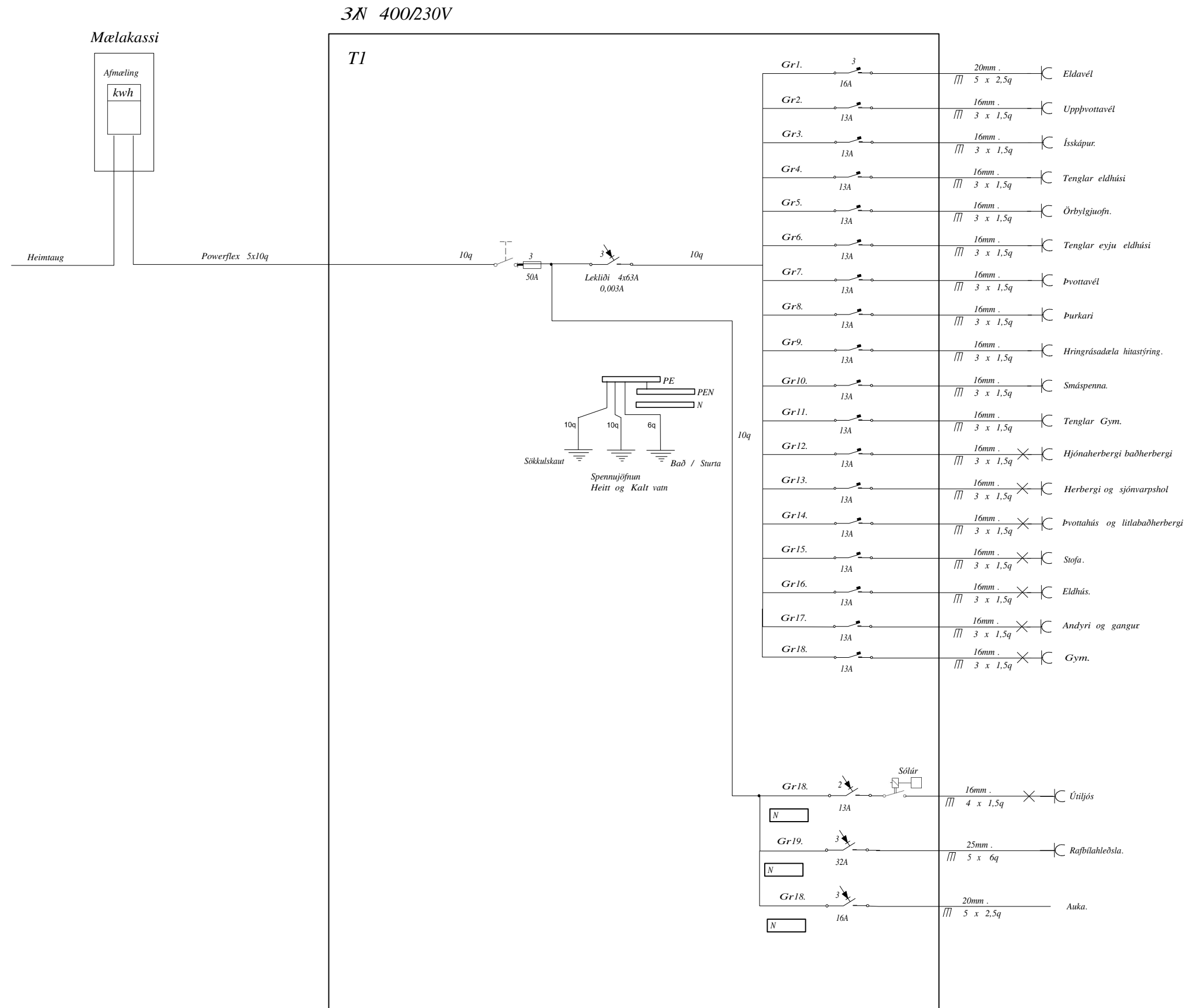

Skýringar

- Raflögninn skal vera hólkúð pípu eða barkalögn.
- Frágangur skal vera í samræmi við staðla og reglugerð.
- Allt raflagnaefni skal vera smkvæmt staðli og reglugerð.
- Láspennulagnir skulu vera 16mm nema annað komi fram.
- Smáspennulagnir skulu vera 20mm nema að annað komi fram.
- Reykskynjarara skulu vera samtengjanleigir með brunastreng eða þráðlausir
- Staðsetning tengla og rofa skulu vera miðaðar við innréttingarteikningarog í samráði við eigendur.

Tengill	⊥	Samrofi	⊕
Lofljós.	×	Krossrofi	⊕
Veggljós.	⊗	Samrofi 2f	⊕
Rofi	⊕	Krónurofi	⊕
Rofi og tengill	⊥		
Smáspennu tengill	⊥		
Reykskynjari.	R		
Jarðtenging Spennujöfnun.	+		
Töflukassi	⊏		

Verkheiti:	Suðurbakki 2.		
Staður:	805 Selfoss.		
Dags	28 - 07 - 2023		
Teikningar hluti	Einlínumynd . Sökkulskaut.		
Tegund:	Raflagnateikning.	Kvarði	A2.
Hönnuður:	Sveinn Eliasson 280872-3189.		
Samþykkt:	<i>Sveinn Eliasson</i>		

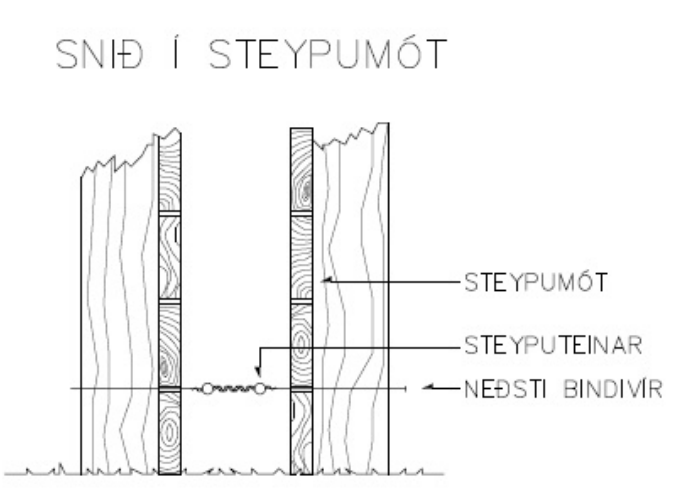
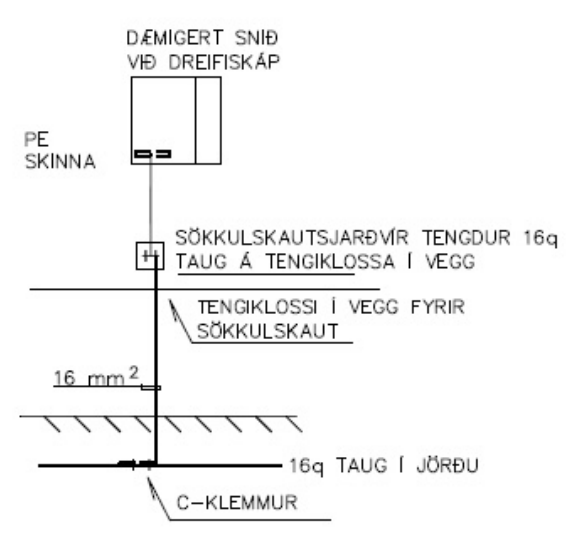
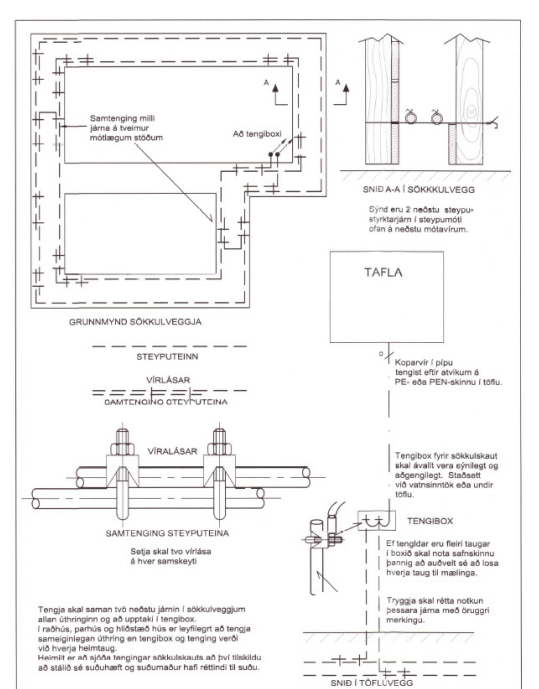

FRÁGANGUR Á SAMTENGINUM JARÐTAUGA OG TENGING JARÐTAUGA VÍÐ STEYPUJÄRN

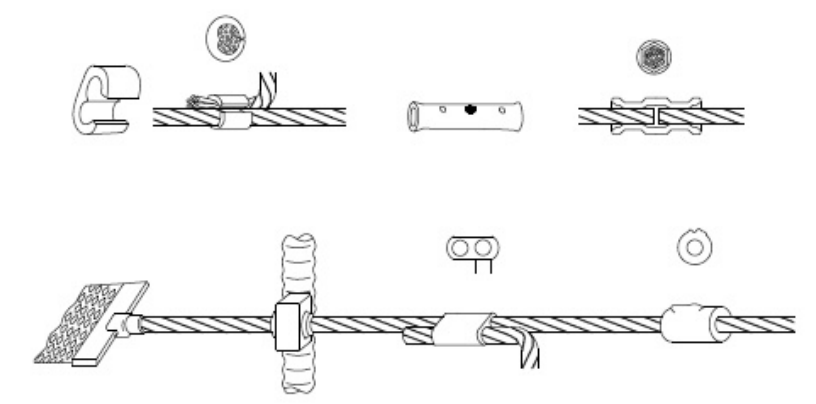

Raflagnaþjónusta Selfoss



Gagnheiði 5.
800. Selfoss.
Símanúmer:
899-5408.
894-5408.

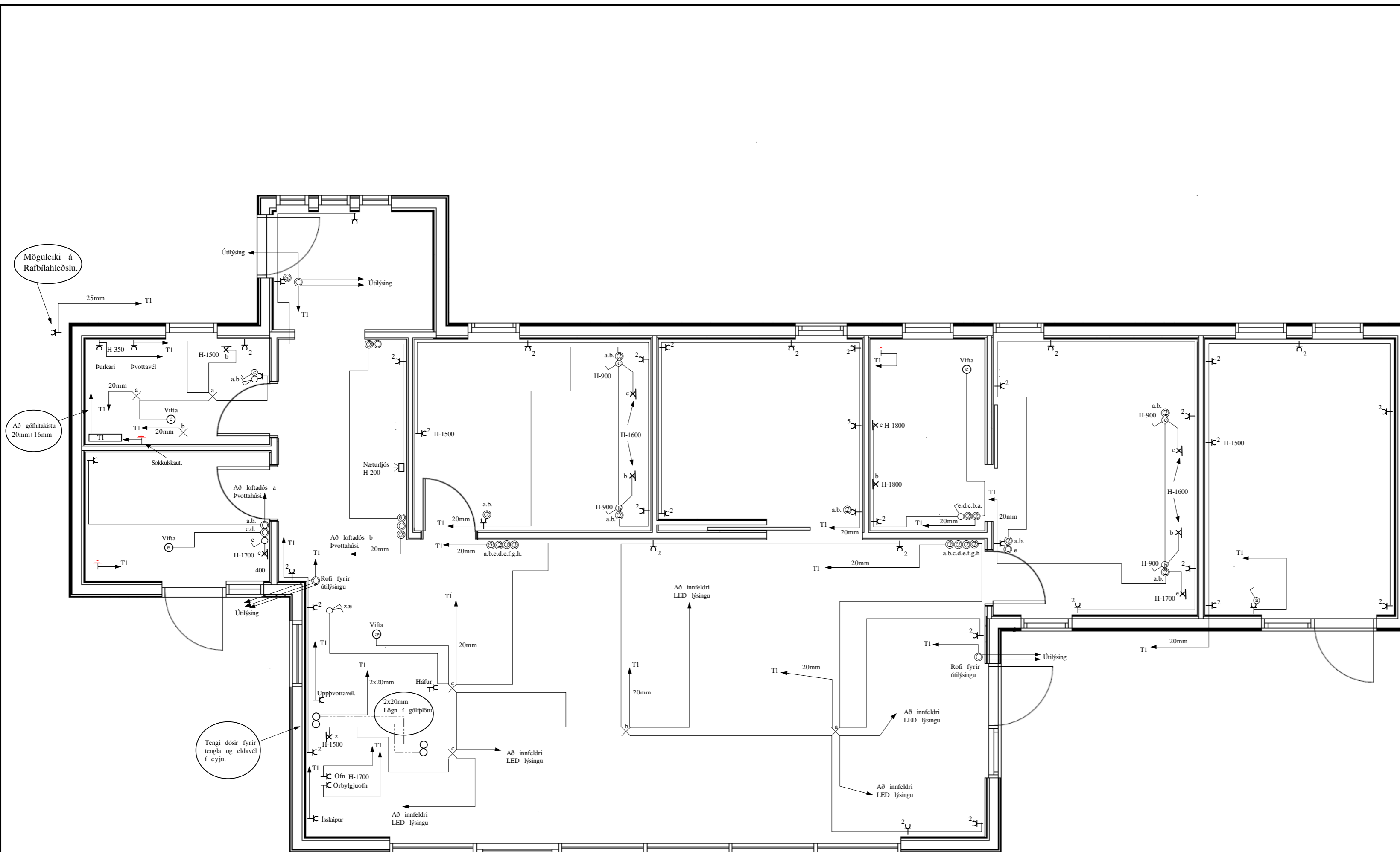

Rofar skulu vera í 1100 mm hæð frá fullfrágengnu gólfi.
 Tenglar við rofa skulu vera í 1100mm frá fullfrágengnu gólfi.
 Tenglar og smáspennutenglar skulu vera í 200mm frá fullfrágengnu gólfi.
 Allar raflagnar skulu vera samkvæmstaðli.
 Staðsetning tengla og rofa skul vera í samráði við eiganda og miðast við innréttingar teikningar.

Skýringar

- Raflögninn skal vera hólkuð pípu eða barkalögn.
- Frágangur skal vera í samræmi við staðla og reglugerð.
- Allt raflagnaefni skal vera smkvæmt staðli og reglugerð.
- Láspennulagnir skulu vera 16mm nema annað komi fram.
- Smáspennulagnir skulu vera 20mm nema að annað komi fram.
- Reykskynjarara skulu vera samtengjanleigir með brunastreng eða þráðlausir.
- Staðsetning tengla og rofa skulu vera miðaðar við innréttingarteikningar og í samráði við eigendur.

Tengill.	⊖	Samrofi	
Loftljós.	⊗	Krossrofi	
Veggjós.	⊗	Samrofi 2f	
Rofi.		Krónurofi	
Rofi og tengill		Óbein lýsing	
Smáspennu tengill.	⊖		
Reykskynjari.	R	Hitanemi stillanlegur	
Jarðtenging Spennujöfnun.	⊕		
Töflukassi.			

Verkheiti:	Suðurbakki 2.		
Staður:	805 Selfoss.		
Dags:	24 - 10 - 2023		
Teikningar hluti.	Láspenna		
Tegund;	Raflagnateikning.	Kvarði:	A2.
Hönnuður:	Sveinn Elíasson 280872-3189.		
Samþykkt:			

Raflagnabjónusta Selfoss



Gagnheiði 5.
 800. Selfoss.
 Símanúmer.
 899-5408.
 894-5408.

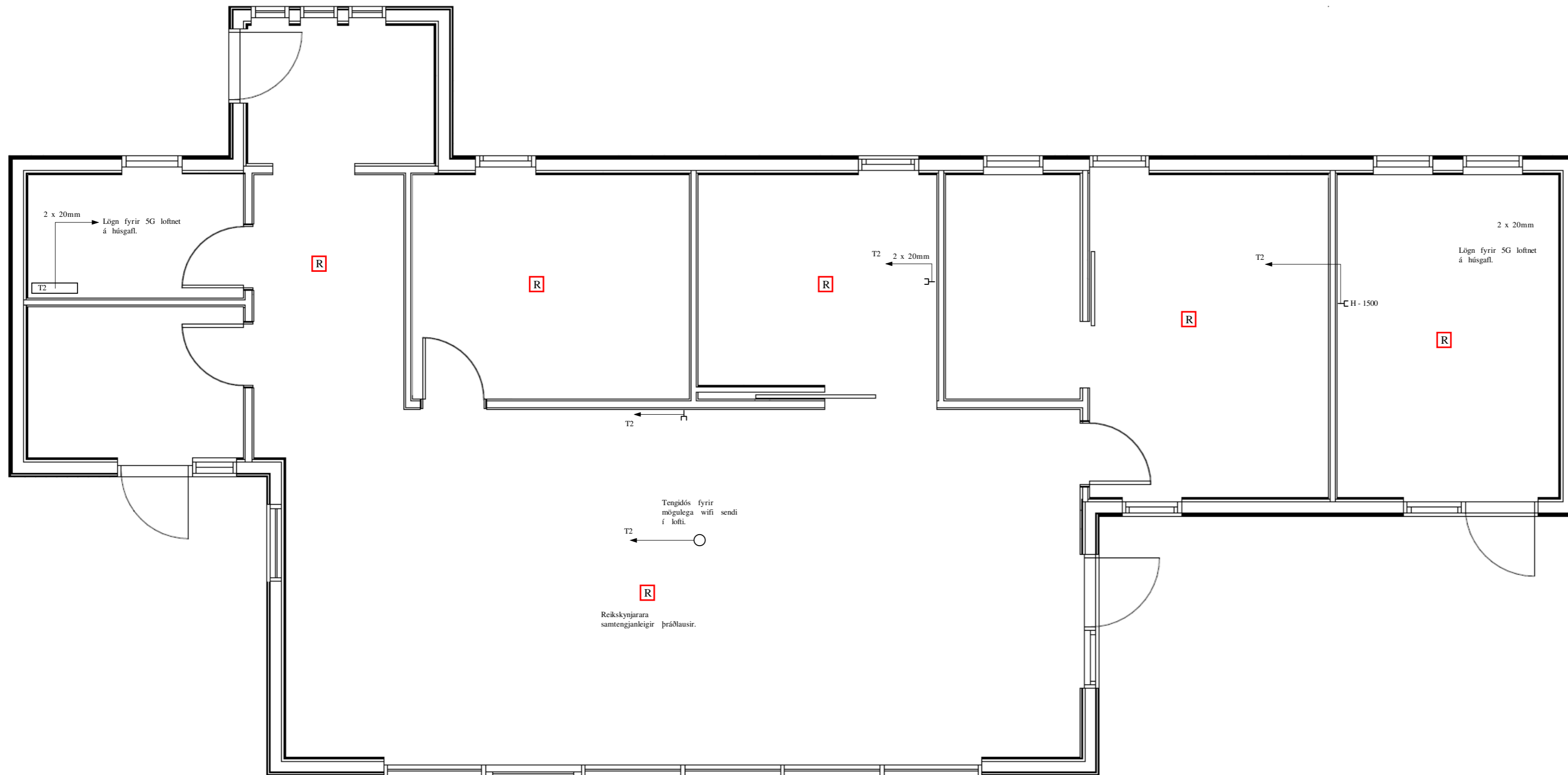

Rofar skulu vera í 1100 mm hæð frá fullfrágengnu gólfi.
 Tenglar við rofa skulu vera í 1100mm frá fullfrágengnu gólfi.
 Tenglar og smáspennutenglar skulu vera í 200mm frá fullfrágengnu gólfi.
 Allar raflagnir skulu vera samkvæmstaðli.
 Staðsetning tengla og rofa skul vera í samráði við eiganda og miðast við innréttingar teikningar.

Skýringar

- Raflögninn skal vera hóluð pípu eða barkalögn.
- Frágangur skal vera í samræmi við staðla og reglugerð.
- Allt raflagnaefni skal vera smkvæmt staðli og reglugerð.
- Láspennulagnir skulu vera 16mm nema annað komi fram.
- Smáspennulagnir skulu vera 20mm nema að annað komi fram.
- Reykskynjarara skulu vera samtengjanleigir með brunastreng eða þráðlausir.
- Staðsetning tengla og rofa skulu vera miðaðar við innréttingarteikningar og í samráði við eigendur.

Tengill.	⊖	Samrofi	⊕
Loftljós.	×	Krossrofi	⊕
Veggljós.	✱	Samrofi 2f	⊕
Rofi.	⊕	Krónurofi	⊕
Rofi og tengill	⊖	Óbein lýsing	—
Smáspennu tengill.	⊖		
Reykskynjari.	R	Hitanemi stillanlegur	⊕
Jarðtenging Spennujöfnun.	⊕		
Töflukassi.	□		

Verkheiti:	Suðurbakki 2.	
Staður:	805 Selfoss.	
Dags:	24 - 10 - 2023	
Teikningar hluti.	Smáspenna	
Tegund:	Raflagnateikning.	Kvarði: A2.
Hönnuður:	Sveinn Elíasson 280872-3189.	
Samþykkt:	<i>Sveinn Elíasson</i>	

Raflagnapjónusta Selfoss



Gagnheiði 5.
 800. Selfoss.
 Símanúmer.
 899-5408.
 894-5408.

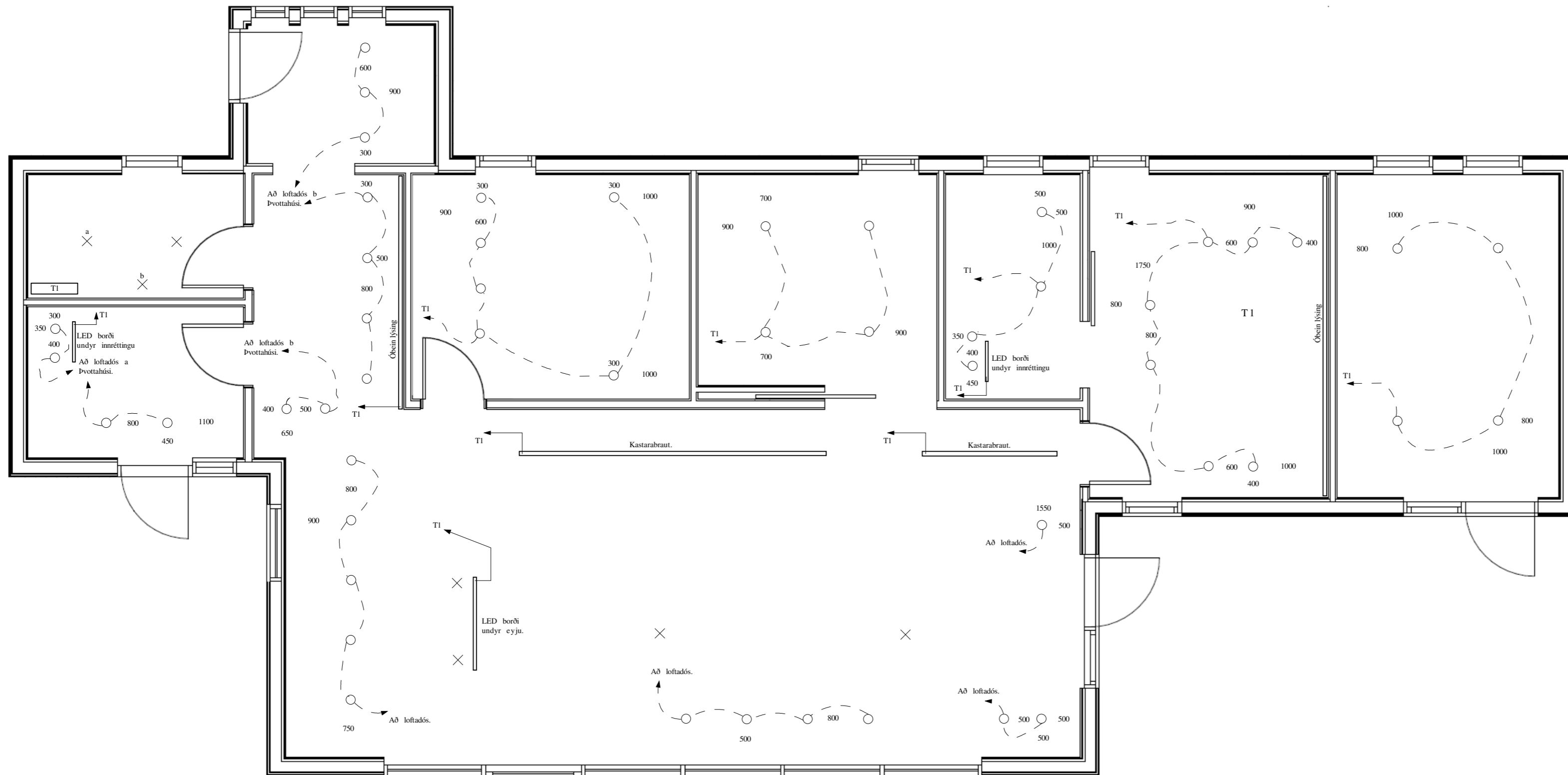

Hugmynd af innfeldri led lýsingu og ljósastyringu. Staðsetning skal miðast við innréttingateikningar. Hitapólinn snúra skal lögð á milli ljósa í barkalögn og einnig í viðkomandi loftadós. Ljósastyring miðast við þrýstirofa og dimmapúnga í loftadós.

Skýringar

- Raflöginn skal vera hólkud pípu eða barkalögn.
- Frágangur skal vera í samræmi við staðla og reglugerð.
- Allt raflagnaefni skal vera smkvæmt staðli og reglugerð.
- Láspennulagnir skulu vera 16mm nema annað komi fram.
- Smáspennulagnir skulu vera 20mm nema að annað komi fram.
- Reykskynjarara skulu vera samtengjanleigir með brunastreng eða þráðlausir.
- Staðsetning tengla og rofa skulu vera miðaðar við innréttingateikningar og í samráði við eigendur.

Tengill.	⊕	Samrofi	⊕
Loftljós.	×	Krossrofi	⊕
Veggjós.	✱	Samrofi 2f	⊕
Rofi.	⊕	Krónurofi	⊕
Rofi og tengill	⊕	Óbein lýsing	—
Smáspennu tengill.	⊕		
Reykskynjari.	⊕	Hitanemi stillanlegur	⊕
Jarðtenging Spennujöfnun.	⊕		
Töflukassi.	⊕		

Verkheiti:	Suðurbakki 2.
Staður:	805 Selfoss.
Dags:	24 - 10 - 2023
Teikningar hluti:	Innfeld led lýsing
Tegund:	Raflagnateikning.
Kvarði:	A2.
Hönnuður:	Sveinn Elíasson 280872-3189.
Samþykkt:	<i>Sveinn Elíasson</i>

Raflagnapjónusta Selfoss



Gagnheiði 5.
800. Selfoss.
Símanúmer.
899-5408.
894-5408.

Meta skal hæð og staðsetningu á útiljósum miða við gerð þeirra. Hafa samráð við eigendur.

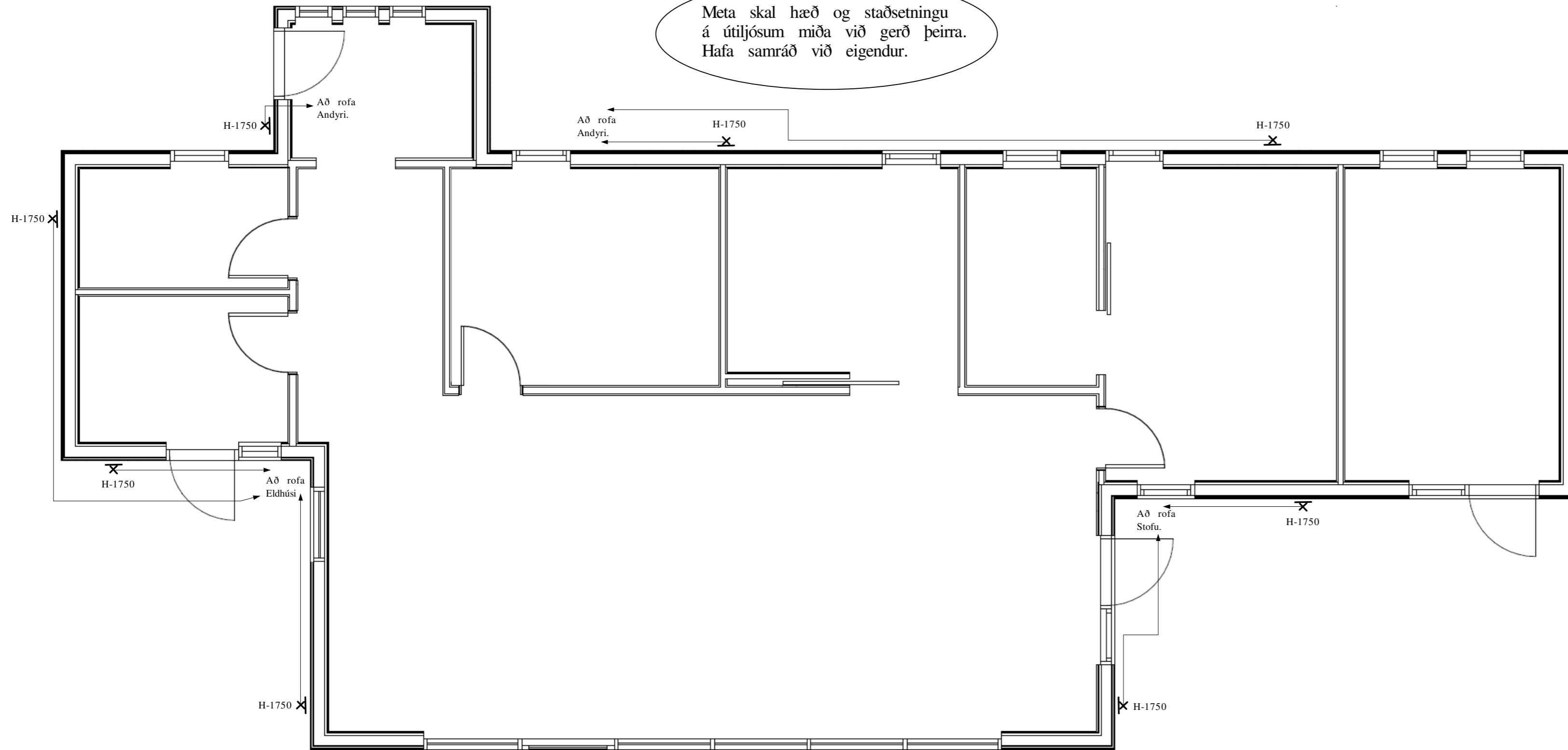

Skýringar

- Raflögninn skal vera hóluð pípu eða barkalögn.
- Frágangur skal vera í samræmi við staðla og reglugerð.
- Allt raflagnaefni skal vera smkvæmt staðli og reglugerð.
- Láspennulagnir skulu vera 16mm nema annað komi fram.
- Smáspennulagnir skulu vera 20mm nema annað komi fram.
- Reykskynjarara skulu vera samtengjanleigir með brunastreng eða þráðlausir.
- Staðsetning tengla og rofa skulu vera miðaðar við innréttingarteikningar og í samráði við eigendur.

Tengill.	⊕	Samrofi	⊕
Loftljós.	×	Krossrofi	⊕
Veggljós.	*	Samrofi 2f	⊕
Rofi.	⊕	Krónurofi	⊕
Rofi og tengill	⊕	Óbein lýsing	—
Smáspennu tengill.	⊕		
Reykskynjari.	R	Hitanemi stillanlegur	⊕
Jarðtenging Spennujöfnun.	⊕		
Töflukassi.	⊕		

Verkheiti:	Suðurbakki 2.	
Staður:	805 Selfoss.	
Dags:	24 - 10 - 2023	
Teikningar hluti.	Útlýsing.	
Tegund:	Raflagnateikning.	Kvarði: A2.
Hönnuður:	Sveinn Elíasson 280872-3189.	
Samþykkt:	<i>Sveinn Elíasson</i>	

Raflagnabjónusta Selfoss



Gagnheiði 5.
800. Selfoss.
Símanúmer.
899-5408.
894-5408.

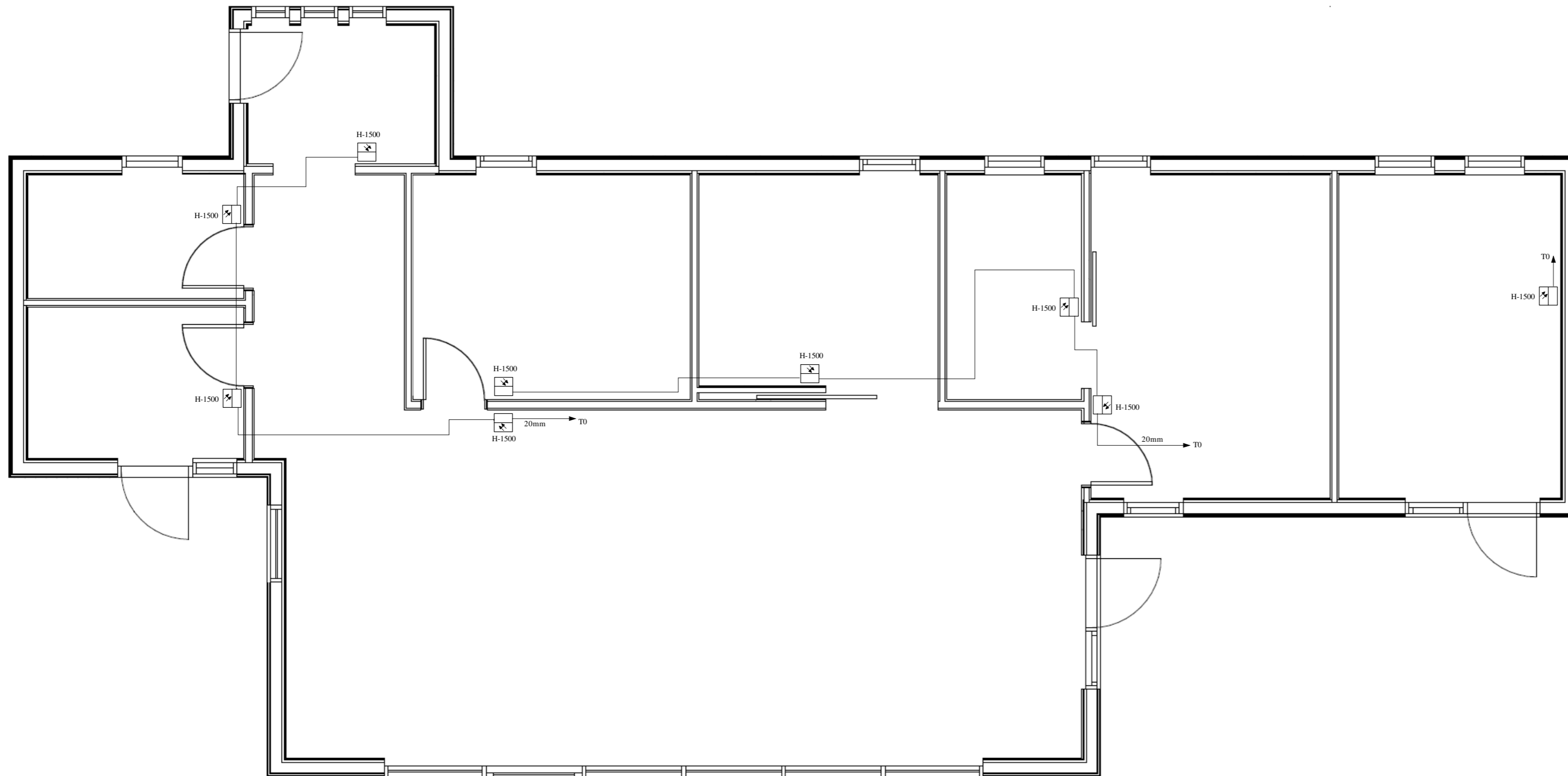

Hugmynd af innfeldri led lýsingu og ljósastyringu.
 Staðsetning skal miðast við innréttingateikningar
 Hitapólinn snúra skal lögð á milli
 ljósa í barkalögn og einnig í viðkomandi loftadós.
 Ljósastyring miðast við þrýstirofa og dimmapúnga í loftadós.

Skýringar

- Raflögninn skal vera hólkud pípu eða barkalögn.
- Frágangur skal vera í samræmi við staðla og reglugerð.
- Allt raflagnaefni skal vera smkvæmt staðli og reglugerð.
- Láspennulagnir skulu vera 16mm nema annað komi fram.
- Smáspennulagnir skulu vera 20mm nema að annað komi fram.
- Reykskynjarara skulu vera samtengjanleigir með brunastreng eða þráðlausir.
- Staðsetning tengla og rofa skulu vera miðaðar við innréttingateikningar og í samráði við eigendur.

Tengill.	⊕	Samrofi	⊕
Loftljós.	×	Krossrofi	⊕
Veggljós.	*	Samrofi 2f	⊕
Rofi.	⊕	Krónurofi	⊕
Rofi og tengill	⊕	Óbein lýsing	—
Smáspennu tengill.	⊕		
Reykskynjari.	R	Hitanemi stillanlegur	⊕
Jarðtenging Spennujöfnun.	⊕		
Töflukassi.	⊕		

Verkheiti:	Suðurbakki 2.	
Staður:	805 Selfoss.	
Dags:	24 - 10 - 2023	
Teikningar hluti.	Hitastýring	
Tegund:	Raflagnateikning.	Kvarði: A2.
Hönnuður:	Sveinn Elíasson 280872-3189.	
Samþykkt:	<i>Sveinn Elíasson</i>	

Raflagnapjónusta Selfoss

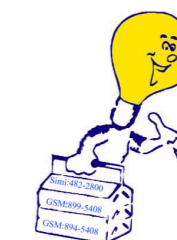

Gagnheiði 5.
 800. Selfoss.
 Símanúmer.
 899-5408.
 894-5408.