

Tveir stálvinklar á límrésbita og tvær 80x300 mm koma á móti. Efnisþykkt á stáli er Ø10 mm. Á bak stálpötu í gegnum límrésbita koma 3x12mm boltar í hvern stálvinkel. Límré hornrétt á bita festist með 3 stk. 20 mm boltum.

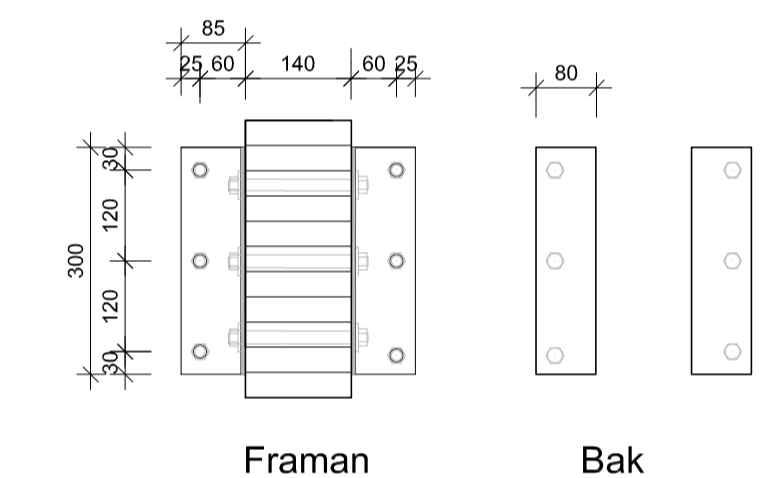

SKÝRINGAR
Timburstærðir eru í mm. Grindaefni sé í gæðaflokki T1 (C18). Allt grindaefni skal þykktarhefja á kanta. Allt ónefnt grindaefni í útveggjum er 45x145 mm. Loftun á þaki, sjá fyriræli arkitekts. Útveggja grindur klæðist að utan með 9 mm krossviði, neglist með 28 x 60 mm nöglum m/m 150 mm. Lausholt eru stikknegld. Undir boltarar sem herðast að tré, komi skifur 40x40x4 mm.

Allt efni og vinna skal vera í samræmi við Íslenskan staðal IST/DS 413. Allur burðarviður skal a.m.k uppfylla timburflokk T10 (K18) nema annað sé tekið fram, að jafnaði má ekki rýra enda þversniðs meira en sem nemur 1/3 af heildinni.

ÞAKKLÆDNING
Heilklaða skal þök með 25x150 mm borðaklaðringu og negla með 3x3" galv. nöglum í hverja sperru eða rífflum sköndögnum 28/70 mm. Heilmít er að nota gallalítið notað mótlaefni. heilt og óklofð. Borð skal negla í hverja sperru. Borð skal aðeins selja saman á sperrum. Samsetningar skulu aldrei vera tvær eða fleiri í röð á sömu sperru.

Þakjárníð neglist í aðra hverja hábaru með snúnám saum 55/66 með þéttihring eða kamsaum 37/61 með þéttihring. Fyrsta naglaraðin kemur 20 cm frá þakbrún, á svæðinu 20-180cm frá þakbrún skal vera m/m 27cm milli naglaraða, en á meginhluta þaks skal vera m/m 42cm milli naglaraða. Að öðru leiti skal ganga frá þakjární samkvæmt Rb-blöðum nr. 47, 102 og 103.

Allt efni og vinna skal vera í samræmi við Íslenskan staðal IST/DS 413. Allur burðarviður skal a.m.k uppfylla timburflokk T1 (C18) nema annað sé tekið fram, að jafnaði má ekki rýra enda þversniðs meira en sem nemur 1/3 af heildinni.

Skýringar:
Grind 45x145 m/m 600 mm er í útveggjum, 34x70 mm í innveggjum. Timburstærðir eru í mm. Grindaefni sé í gæðaflokki T10 (C18) eða betra. Allt ónefnt Grindaefni í útveggjum er 45x145 mm eða 48x148 mm. Þak er loftað, sjá fyriræli arkitekts. Útveggjagrindur klæðist að utan til vindstíffingar og sem vindvörn. Neglist með 28x 60 mm nöglum m/m 150 mm, (2" galv. m/m 150). Undir boltarar, sem herðast að tré, komi skifur 40x40x4 mm. Öll mál á grind svo og gluggaop, hæð upp í glugga og öll mál, skal athuga á aðalteikningum. Grindur má setja saman með 5 stk.10 mm stálboltum. Einnig má skrúfa saman grindur.

Dags.	Breytingar	Nr.	Nafn
 meter teiknistofa ehf Stórhöfða 15, 110 Reykjavík Gsm: 7790004, 8940059 meter@meter.is, www.meter.is			
SUÐURBAKKI 4, 805 SELFOSS			
ÞAKVIRKI, SNÍÐ 5 - SNÍÐ 11 OG SKÝRINGAR			
TÖLVUSKRA	HANNAÐ	TEIKNAD/YTIRFARAD	ÚTGAFA-BLAÐAST.
914-805-SUÐURBAKKI 4	FÓ	FO	SNÍÐ
SAMBYKKT	FRIÐRÍK Ólafsson	2303592459	01-A1
	TEIKNING NR.	MKV.	BLAÐ NR.
	914-B06	1:10	
	DAGS.	VERK NR.	
	31.08.2022	914	
			6