

HNIT LÓÐAR (ISN93):
 k108: X = 421031.39 Y = 386232.95
 k109: X = 420969.06 Y = 386328.55
 k110: X = 421027.47 Y = 386384.53
 k115: X = 421090.39 Y = 386288.02

Kýlhraunsvegur 5
 Stærð lóðar: 9.116 m²
 Lnr. L232774

Afstöðumynd
 mkv: 1 : 500

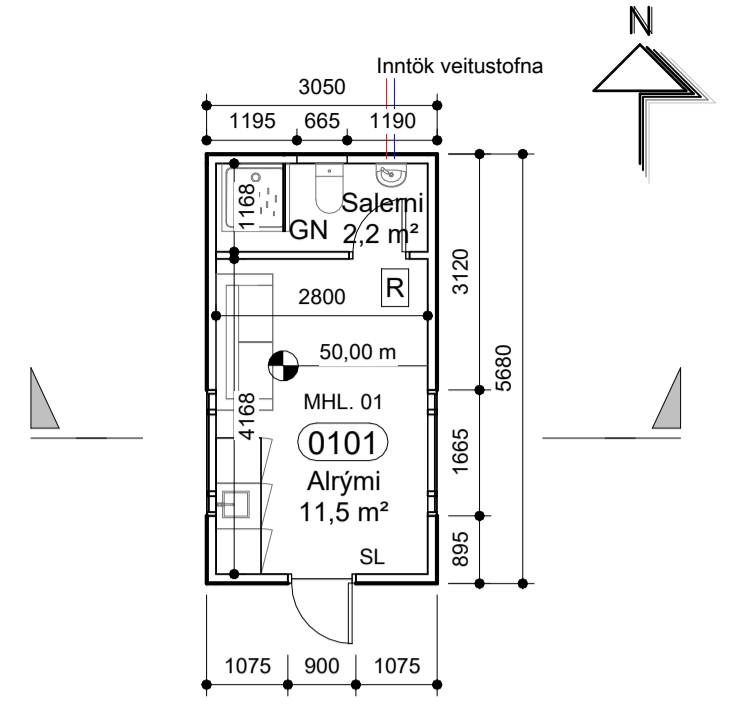

1.hæð
 mkv: 1 : 100

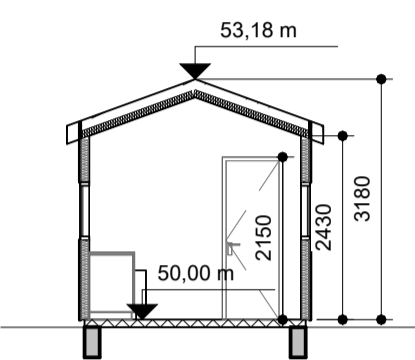

pversnið
 mkv: 1 : 100

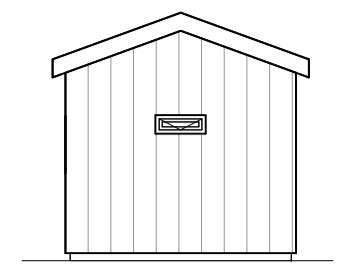

Norður
 mkv: 1 : 100

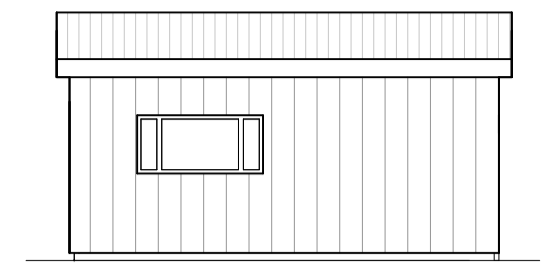

Austur
 mkv: 1 : 100

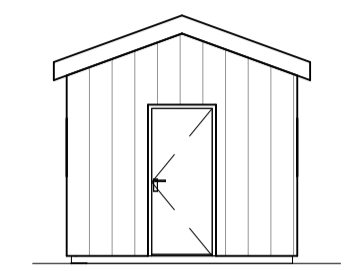

Suður
 mkv: 1 : 100

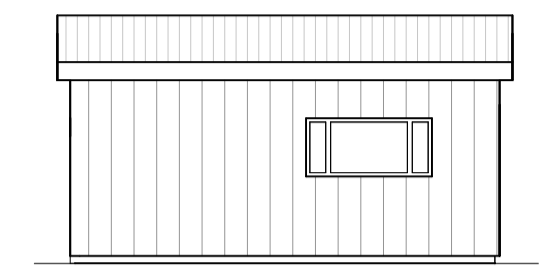

Vestur
 mkv: 1 : 100

AÐSTÖÐUHÚS, KÝLHRAUNSVEGUR 5
 804 SKEIÐA – OG GNÚPVERJAHREPPUR

Byggingarlýsing:

Upphafleg notkun byggingarinnar var aðstöðuhús fyrir verktaða byggt árið 1985. Flytja skal húsið á lóðina og koma því fyrir á forsteyptum undirstöðum.

Byggingin er í dag aðstöðuhús og samanstendur af alrymi og snyrtiaðstöðu. Byggingin er í notkunarflokki 3. Ekki er gert ráð fyrir viðveru í húsinu nema í styttri tíma í senn.

Stærðir:
 Flatarmál byggingar 17,4 m²
 Rúmmál byggingar 50,2 m³

Matshlutanúmer 01
 Landnúmer L232744
 Notkun lóðar Sumarbústaðarland
 Stærð lóðar 9.116 m²
 Nýtingarhlutfall lóðar 0,0019

Bílastæði eru staðsett vestan við bygginguna. Aðkoma inn í bygginguna er frá austri.

Húsbyggingin hvílir á steypnum undirstöðum sem grundaðar eru á þjappaða frostrífa malarfyllingu. Útveggir byggingarinnar eru timburklædd einangruð með 100 mm steinullareinangrun inni í grind. Þak byggingarinnar eru timbursperrur sem einangrað er á milli með 150 mm þakull. Gólf byggingarinnar er timburgólf einangrað með 100 mm steinull milli gólfása.

Byggingin er klædd að utan með timburklæðningu. Þak byggingarinnar er klætt með báradrí málmklæðningu. Gluggar og hurð á byggingunni er úr timbri og er brúnnir að lit. Innveggir og loft byggingarinnar er klætt með spónarplötum.

Fráveita frá byggingunni er leidd út í rotþró sem er að lágmarki 2200 l að stærð. Rotþróin er staðsett vestan við bygginguna. Lagnir innan byggingarinnar eru lagðar utan á veggjum. Inntök vatnsveitu er norðan megin á byggingunni. Hitaveita er frá Áshildarmýri. Inntök rafmagns er vestan megin á byggingunni og kemur rafmagn frá Rarik.

Auðkenni um staðsetningu byggingarinnar sem gefa má upp til neyðarlínu skal vera utandyra á útvegg sbr. 9.8.7. í byggingarreglugerð.

Skráningartafa: Kýlhraunsvegur 5		Skrásetjari: Sólveig Kr. Sigurðardóttir	
Landeignanúmer: L232774		Kennitala: 051192-2069	
Matshlutanúmer: 01		Útgáfa: 5.03 Dags.: 5/14/2024	
Uppskipting og lýsing			
D0 Lokun	D1 Rými hæð-nó	D2 Notkun texti	D3 Höfuð-flokkun
Matshluti Botn			
00	Kjallari		
01	1. hæð		
A	0101 Aðstöðuhús	N	0101
02	2. hæð		
03	3. hæð		
Athugasemdir			
Eignar-hald Notkun texti Birt flatarmál m ² Skiptaróm mál Sveign og sameign m ²			
0101	Aðstöðuhús	17.4	33.291
Alls		17.4	33.291
Botnplata			
Löð m ²	Botnplata m ²	Botnplata m ²	Útveggir m ²
Matshluti	9116.0	3.6	17.4
Hjúpplötir			
Þak af: Glugga- og dærgjuggar m ² Þak m ² Þakgluggar og þakgjuggar m ² Eltis háðkerðis Ummál dærgjuggar			
Matshluti			
Yfirlit			
A rými Svarir A lokun	D5 Brúttóflatur m ²	D6 Milliflatur m ²	D7 Op m ²
B rými C rými Fylgrymi (F) Afgangarymi (V) Botnplata	17.4	0.0	17.4
Samtals	17.4	0.0	17.4
Flatarmál nýtingarhlutfalls er A rými + B rými, undanskildur brúttóflatarmál rýma með salarhæð lagri en 1.8 m, samskipt skiptagæslugerð 2013 (brýting var gerð 2016). Notkun rýma hefur ekki áhrif á útreikning nýtingarhlutfalls.			
Flatarmál til útreiknings nýtingarhlutfalls		17.4	9.116.0
		0.00	0.00

SKÝRINGAR:
 Allar málsetningar eru í m
 Allir hæðarkótar eru í m
 Aðaluppdráttur þessi er unninn sem reyndarteikning af núverandi húsbýggingu.

Merkingar:
 R Reykskynjari
 SL Stökkvitæki
 GN Gólfniðurfall

BREYTINGAR

VERKHEITI
Kýlhraunsvegur 5
 Aðstöðuhús
 Aðaluppdrættir

VERK
 Afstöðumynd, Grunnmynd, ásýndir og snið

MÁL: 10.04.24
 HANNAÐ: SKS
 TEIKNAD: SKS

YFIRFARIR:
 AMS
 VERKINGUMER: FL TEIKNINGANGUMER 010

0 04 1.01-01

Öll áhrif og áfrit tekið, að hluta eða heild, er hlut samþykki höfundar, skv. ákvæðum höfundalaga.