

Skýringar.

- BO - Björgunarop
- GN - Gólfniðurfall
- LR - Loftræsting
- RS - Reykskynjari
- SI - Slökkvitæki
- PV - Þvottavél
- ➔ Útgangur, rýmingarleið

Hleðslutengill

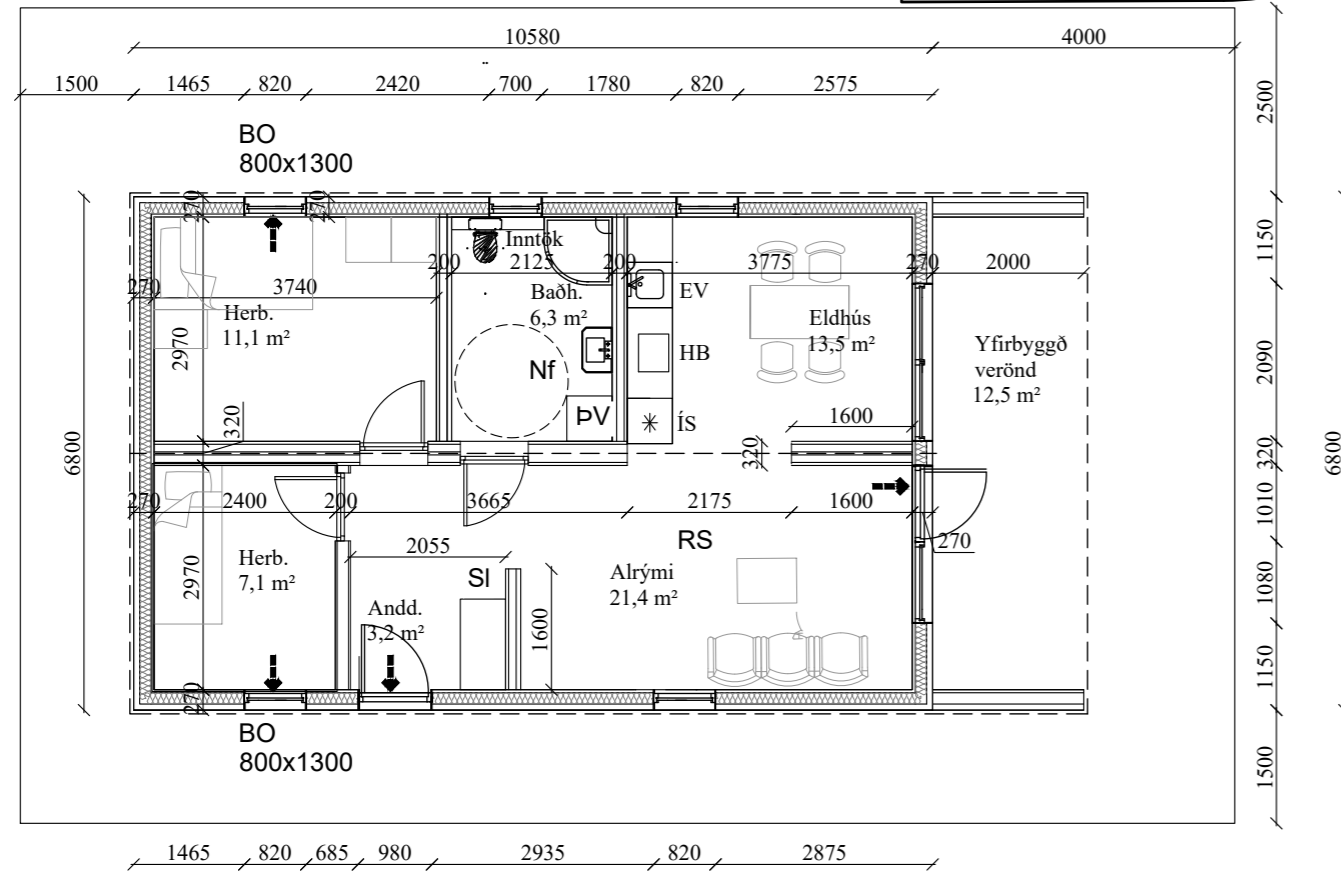

Grunnmynd
1:100

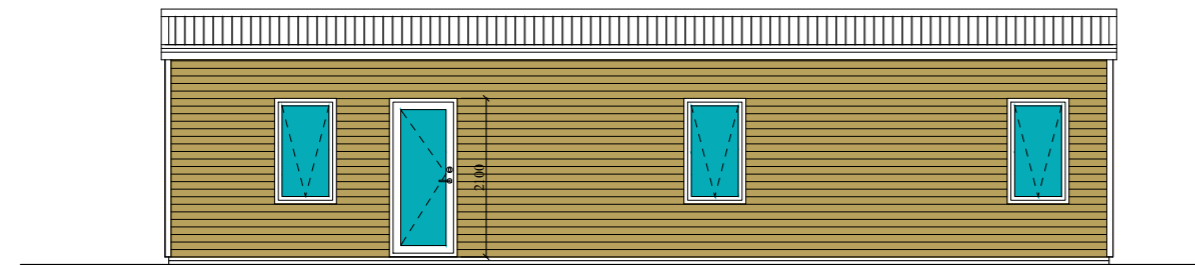

ÚTLIT - vestur
1:100

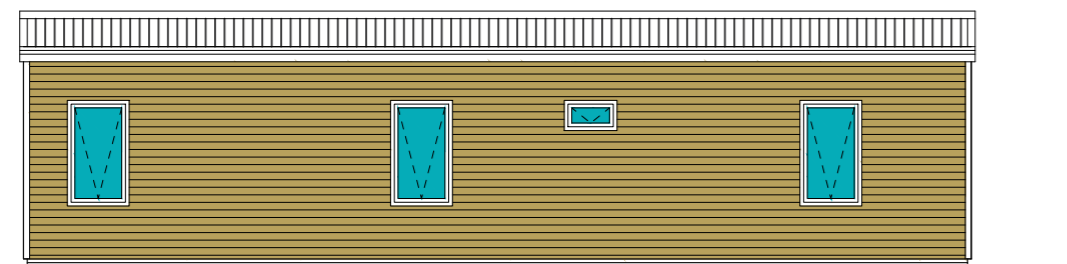

ÚTLIT - austur
1:100

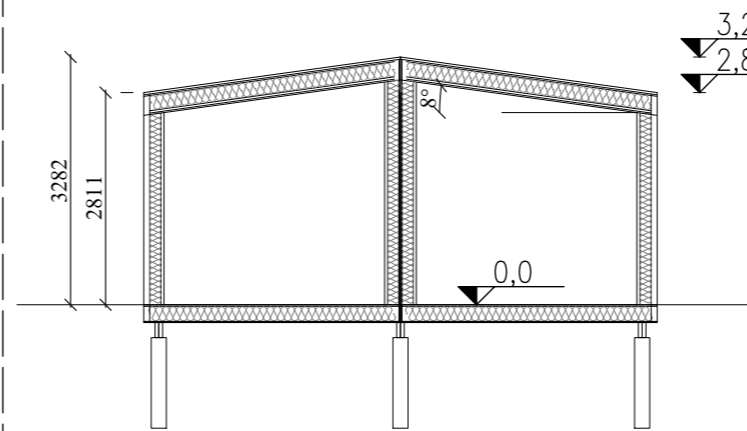

Snið
1:100

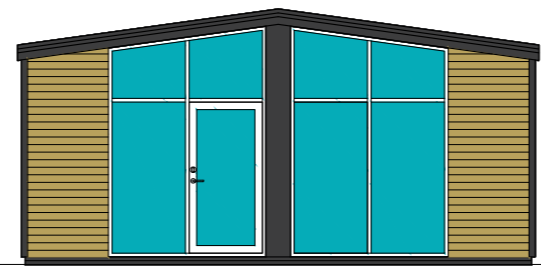

ÚTLIT - suður
1:100

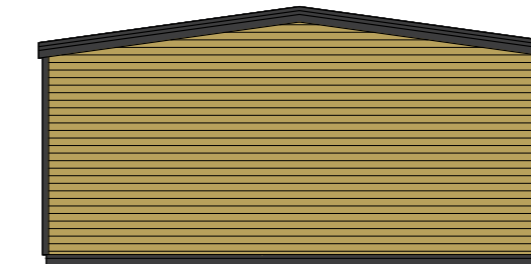

ÚTLIT - norður
1:100

Byggingarlýsing/greinargerð

Minni Mástunga 2 (L232799), Staðgreinir 8720-4-00052020
 Sótt er um að reisa íbúðarhús á einni hæð að Minni Mástungu 2. Húsið verður CE vottað í samræmi við grein 4.5.2 í byggingareglugerð.
 Gert er ráð fyrir allt að tveimur íbúum í íbúðinni. Í henni eru tvö svefnherbergi auk baðherbergis, anddyris og alrýmis og uppfyllir rýmið þannig kröfur til notkunar.
 Ekki liggur fyrir hæðarblað og skal hæðarlega útfærð í samráði við byggingafulltrúa.

Gólf
 Burðarvirki gólfs er gert úr 50x225 C24 timbri, einangrað með steinull þar á milli. Að neðanverður er klætt með 12mm krossviður. Að ofanverður kemur rakasperra og loks 18mm krossviður. Gólf liggur á gólfregurum sem hvíla á steypum undirstöðum.

Útveggir
 Burðarvirki veggja er gert úr 50x150 C24 timbri, einangrað með steinull þar á milli. Að innanverður kemur rakasperra og klæðning. Að utanverðu kemur loftræst grind og klæðning. Klæðning er annars vegar ljós timburklæðning eða dökk sléttplötuklæðning.

Þak
 Burðarvirki þaks er gert úr 50x225 C24 timbri, einangrað með steinull þar á milli. Að innanverður kemur rakasperra og klæðning. Að utanverðu kemur þakpappi, grind og læst stálklæðning með tvöföldum lás í dökkum lit.

Frágangur innanhúss.
 Léttir innveggir eru hefðbundnir einangraðir timburveggir klæddir með gipsplötum. Innihurðir eru úr timbri. Breidd hurðablaða allra inngangsdýra/útidýra skal minnst vera 0,83m og hæð minnst 2,1m. Hindrunarlaust allra innihurða skal ekki veraminni en 0,80m á breidd og 2,0m á hæð. Gangar innan íbúðar eru samk.ljð 4a gr 6.4.4 í byggingareglugerð. Setja skal bréfalúgu 25*260mm að lágmarki í aðalhurð samk Gr 6.13.1 byggingareglugerð. Hámarkshæð á þröskuldum útidýrahurða skal vera 25mm, engir þröskuldar eru í innihurðum.

Loftræsting
 Náttúruleg út og inn um gluggafög og hurðar. Hurðar í svefnherbergjum eru útbúin opnanlegum fögum. Loftræsting er vélræn í gluggalausum rýmum. Loftræsting er samk gr 10.2.5. í byggingareglugerð

Loftun
 Við frágang klæðninga í útvegg er gerð 25mm loftunarbíl að neðan og ofanverður. Við frágang þaks er 25mm loftunarbíl á mótum veggis og þaks, loftunarbíl er klætt með þéttriðnu neti.

Brunavarnir.
 Byggingin er í notkunarflokk 3. Slökkvitæki er staðsett í Forstofu. Reykskynjarar eru staðsettur í alrými. Flóttaleiðir eru í svefnherbergjum samkv. byggingareglugerð. Aðkoma slökkviliðs að byggingu er greið.

Lagnir.
 Húsið er upphitað með rafhitun, upphitun er sambland af ofnum og gólfhita. Neysluvatnslagnir eru í gólfplötu eða veggjum. Upphitun fer fram með gólfhita. Allt lagnaefni skal vera gæðavottað af viðurkenndum aðilum. Hitastig vatns við töppunarstað á böðum skal ekki vera það hátt að það skapi hættu á húðbruna. Einnig skal með öryggisbúnaði neysluvatnskerfa til að koma í veg fyrir að hiti fari upp fyrir 65°C. Rotþró skal vera 3360L og gengið frá í samræmi við byggingareglugerð.

Lýsing
 Lýsing á lóð skal hönnuð á þann hátt að ekki skapist hætta á glýju eða óþarfa ljósmengun fyrir umhverfið. Hönnun skal gerð með hliðsjón af leiðbeiningum HMS 10.4.2.1

Lóð
 Plan er malarlagt og aðlagð að umhverfi. Aðkoma frá bílastæði að húsið skal útfæra án þrepa. Aðkoma verður útfærð með hliðsjón af leiðbeiningablaði HMS 6.2.2 Gert er ráð fyrir þremur bílastæðum.

Önnur atriði
 Farið verður með sorp skv. reglum sveitarfélagsins hverju sinni. Utanhúss verður auðkenni um staðsetningu þess sem gefa má upp til neyðarlínu. Í gólfstöðum gluggum verður öryggisgler í samræmi við grein 8.5.2 í byggingareglugerð. Húsið er í svignunarflokki A.

Helstu stærðir.
 Hús.....71,9 m²
 Lóð.....856 m²
 Nýtingahlutfall.....0,084

Kólnunartölur skv. byggingareglugerð
 Útveggir.....U - gildi = 0,30 w/m²°C
 Þak.....U - gildi = 0,20 w/m²°C
 Botnplata.....U - gildi = 0,30 w/m²°C
 Gluggar og hurðar.....U - gildi = 2,0 w/m²°C

Kólnunartölur byggingahluta s.k.v. útreikningum.
 Útveggir.....U - gildi = 0,24 w/m²°C,
 Þak.....U - gildi = 0,19 w/m²°C,
 Botnplata.....U - gildi = 0,24 w/m²°C,
 Gluggar og Hurðar.....U - gildi = 2,0 w/m²°C

Helstu einangrunarþykktir
 Veggir, 150mm steinull
 Þak, 200mm steinull
 Botnplata, 200mm steinull.

BREYTINGAR			
NR:	DAGS.	SKÝRING	GERT
A	29.3.2022	Ýmsar lagf.	KA
B	19.4.2022	Ýmsar lagf.	KA
C	2.6.2022	Mínnih. lagf.	KA

SAMÞYKKT
 Kristján Andrússon, 180777-3189
 Netfang: torfabaer@gmail.com, Sími:8226199

VERK
Minni Mástunga 2
804, Selfossi
 TEIKNING

Aðaluppdráttir
 Grunnmynd, snið og útlit

KVARÐI		
1:100		
DAGS	TEIKNAD	TEIKNING NR.
14.3.2022	KA	A01
VERKNR.	REIKNAD	ÚTGÁFA
002	KA	C

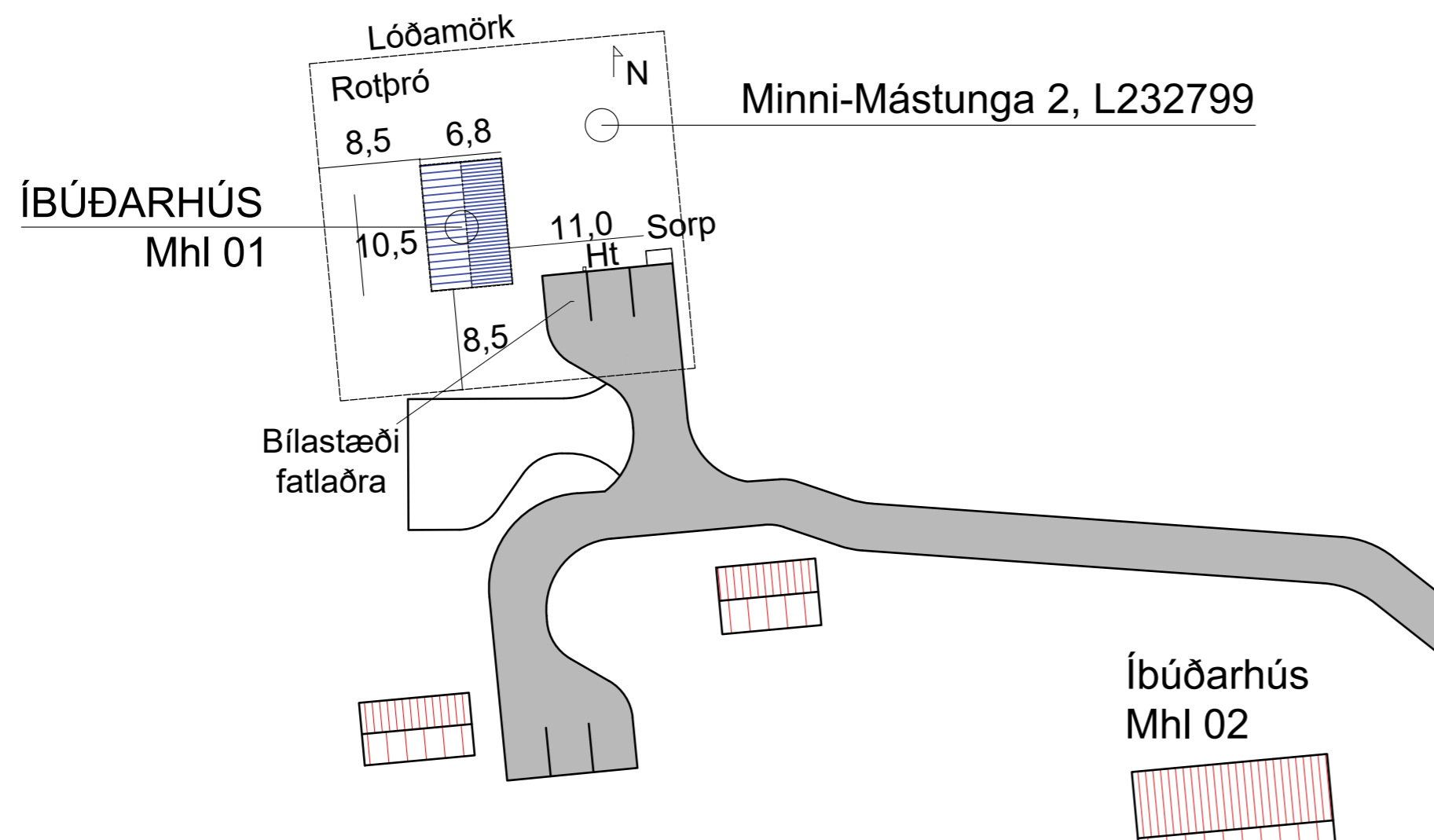

Afstöðumynd 1:500

Stofa og eldhús	U [W/m ² K]	A [m ²]	U*A [W/K]	Δt [K]	Φ [W]
Þak	0,19	72	14	40	547
Útveggir	0,27	79	21	40	849
Gólf	0,25	72	18	40	720
Gluggar og hurðir	1,80	22	40	40	1584
Heild byggingarluta			93		3701

Skráningartafla: Minni-Mástunga 2					Skrásetjari: Kristján Andrússon												
Landeignanúmer: L232799					Kennitala: 180777-3189												
Matshlutanúmer: 01					Dags: 29.3.2022												
Uppskipting og lýsing					Stærðir												
D0	D1	D2	D3	D4	D5	D5M	D6	D7	D8	D9	D10a	D10b	D11	D12	D13	D14	D15
Lokun	Rými hæð-röð	Notkun texti	Höfuð-flokkun	Eignar-hald	Botnflötur m ²	Milliflötur m ²	Stigar m ²	Op m ²	Brúttóflötur m ²	Brúttóflötur sh < 1,8	Salarhæð min	Salarhæð max	Brúttó rúmmál m ³	Nettóflötur m ²	Birt flatarmál m ²	Reiknitala skiptarúmmáls	Skiptarúmmál m ³
		Matshluti			71,9	0,0	0,0	0,0	71,9	0,0			233,3	62,6	71,9		193,888
		Botn											14,4				
	01	1. Hæð			71,9	0,0	0,0	0,0	71,9	0,0			218,9	62,6	71,9		
A	0101	Íbúð	N	0101	71,9	0,0	0,0	0,0	71,9		2,81	3,28	218,9	62,6	71,9	2,88	180,288
B	0102	Verönd	S	0101	13,6				13,6		2,81	3,28	41,2			1,00	13,600

BREYTINGAR			
NR:	DAGS.	SKÝRING	GERT
A	29.3.2022	Ýmsar lagf.	KA

SAMÞYKKT

Kristján Andrússon, 180777-3189
Netfang: torfabaer@gmail.com, Sími:8226199

VERK

Minni Mástunga 2 804, Selfossi

TEIKNING

Aðaluppdrættir
Afstöðum.,skráningat. og varmatap

KVARÐI

1:500, 1:10

DAGS	TEIKNAD	TEIKNING NR.
14.3.2022	KA	A02
VERKNR.	REIKNAD	ÚTGÁFA
002	KA	A