

Deiliskipulag svæðisins, án mkv.

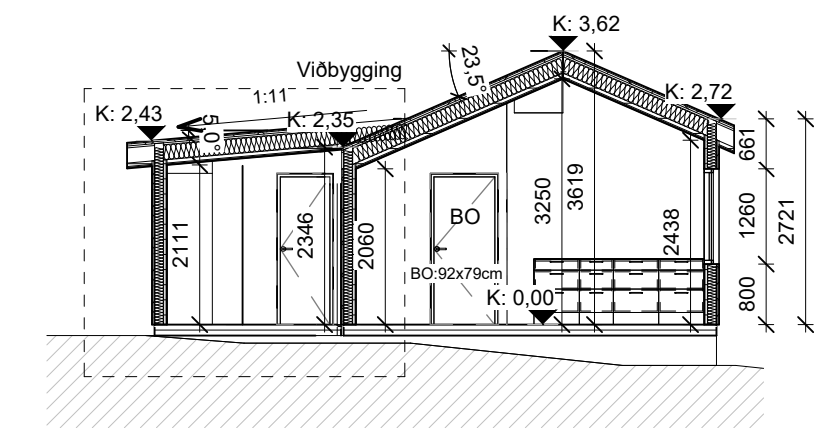

1 Snið 1
1 : 100

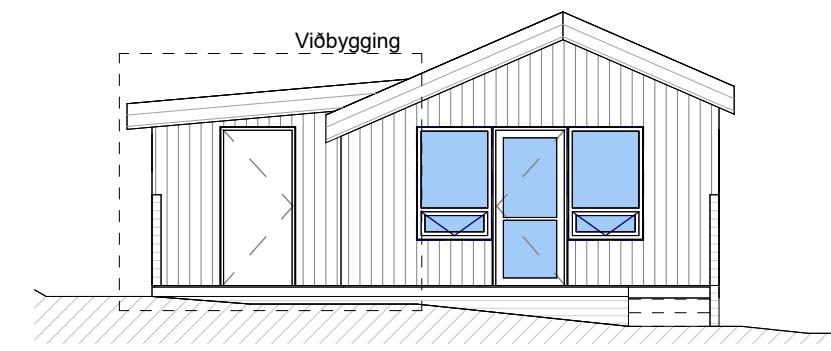

7 Vestur
1 : 100

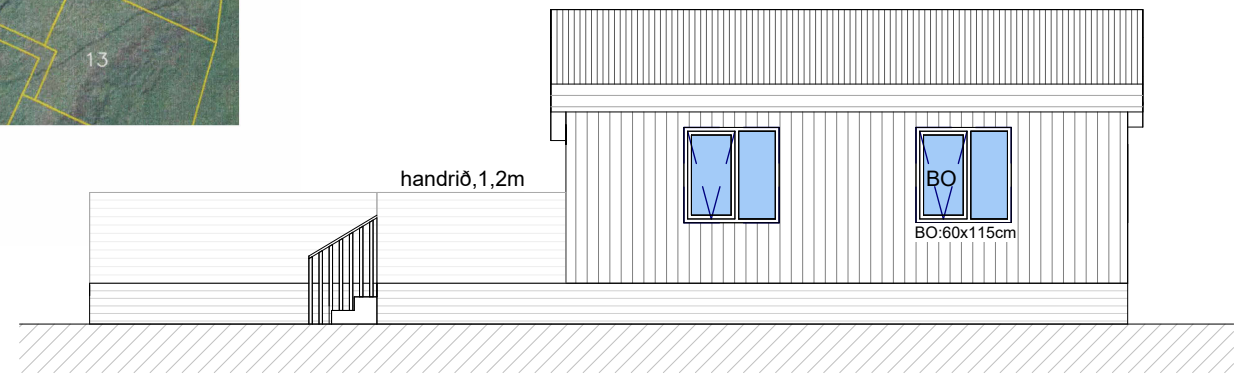

6 Suður
1 : 100

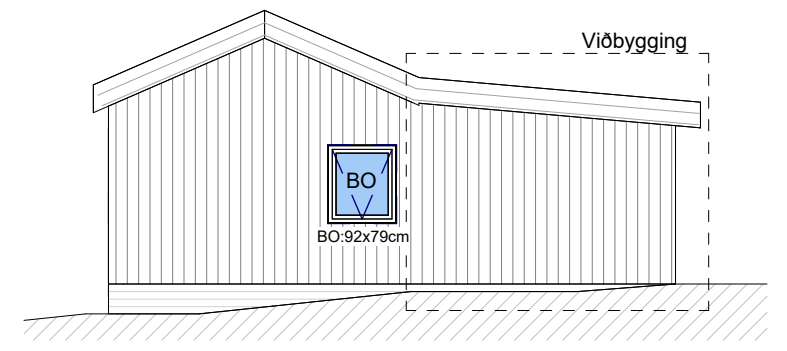

4 Austur
1 : 100

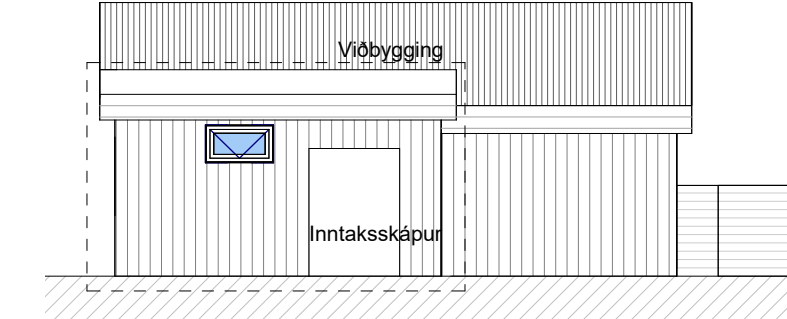

5 Norður
1 : 100

Skýringar:

ST	Slökkvitæki
R	Reykskynjari
BO	Björgunarop
K:	Hæðarkóti
GK:	Hæðarkóti á fullfrágengnu gólfi
GN	Gólfniðurfall

0 Afstöðumynd
1 : 500

Byggingarlýsing

Magnúsarbraut 3
Landnr. L232997
Staðgr. 8721-1-87300030
Stærð: 4885,0 m²

Helstu stærðir úr skráningartöflu(mhl.01):

	m ²	m ³
Botn	47,9	9,6
1.hæð	47,9	141,6
Samt.	47,9	151,2

Nýtnisgradur: 47,9 / 4885 = 0,98%

Fjöldi bílastæða á lóð: 2
Sótt er um byggingu sumarhúss við Magnúsarbraut 3 sem er innan frístundabyggðar í landi Torfastaða í Bláskógabyggð. Byggingin er á einni hæð og stendur sunnanmegin á lóð, aðkoma að byggingunni er af Magnúsarbraut. Tvö svefnpláss eru í húsinu, eldhús, salerni og stofa.

Byggingin er þegar byggt hús sem fært er á staðinn og byggt verður við fyrir notkun. Upprunaleg bygging var staðsett á lóð Heiðarbæjar, Landnr. F170227 en stendur nú á landi Torfastaða á geymslulóð. Ekki liggur fyrir hver upprunalegur hönnuður er né aldur hússins v. skorts á aðgengilegum opinberum gögnum. Húsið er í góðu ástandi skv. skoðunarmanni, þak er járnklætt, paníklætt að innan og einangraðir veggir, gólf og þak. Gluggar góðir. Ekkert salerni eða bað er í húsinu fyrir flutning. Við endurgerð verður húsið klætt upp á nýtt að innan og utan, gluggasetningu breytt og byggt verður við húsið. Lagðar verða nýjar lagnir í allt húsið. Ekki er unnt að nota húsið eins og það er fyrir flutning/viðbyggingu. Viðbygging er skilgreind á grunnmynd, teikningu 0500 - Grunnmynd 1.hæðar.

Burðarvirki:
Um er að ræða byggingu sem flutt er á staðinn og byggt er við. Viðbyggingin er 10,8m² og er norðanmegin. Sökkklar hússins verða steinsteyprir dregarar. Uppbygging yfir sökklum er öll timburbyggð. Vegggrindur eru 120mm og þaksperrur 200mm. Gólf er úr 200mm timburdregurum. Viðbygging mun tengt eldra húsi með samskonar efnisþykktum.

Klæðningar og litir:
Húsið er klætt að utan með ljóstri, lóðréttu bárujárnklæðningu. Þakið er klætt ólituðu Aluzink bárujárn sem lekað er upp yfir tjöru þakdúk. Áfellur á þaki og þakköntum verða einnig úr Aluzinki. Aðalinngangshurð er blá. *Auðkenni um staðsetningu frístundahúss sem gefa má upp til neyðarlínu skal vera utandyra á útvegg*

Einangrun:
Einangrun milli stoða í timburgrindinni er 120mm. Einangrun í þaki er 180mm og 200mm í botni. Öll einangrun er úr steinull. Vegna endurnýtingar eldra húss er ekki unnt að auka einangrun umfram upptalið. Við enduruppbyggingu og þar sem byggingarhlutar verða opnaðir verður komið fyrir 25mm listum milli borðaklæðningar og einangrunar, masonít plötur eru þar sniðnar milli sperrubila fyrir tryggja loftun.

Innveggir og innihurðir:
Innveggir eru klæddir viðarpanil, Flokki 2. Innihurðir eru viðarhurðir. Rakavarnarlag verður í þaki og veggjum.

Gluggar og hurðir:
Allir gluggar og allar hurðir eru úr timbri með tvöf einangrunargleri.

Lagnir
Inntök allra lagna, þ.m.t. raflagnir eru í inntakskassa norðanmegin, sjá grunnmynd. Lagnir ferðast undir húsi og koma upp um gólf. Frárennsli frá húsi er í rotþró á lóð, staðsetn. sýnd á afstöðumynd. Lágmarkslítramál rotþróar mun vera 2.200 ltr. Upphitun húss verður með hitaveitu svæðisins.

Lóð:
Lóðin er jöfnuð með mól og sólpallur byggður við hús vestanmegin. Þar eru handrið umhverfis pallinn. Tröppur verða upp frá bílastæði á pallinn vegna hæðarmismuns í lóð. Á sólpalli er stæði fyrir heitann pott og tengingar v. hans.

Brunakröfur
Byggingin er eitt brunahólf og í því eru tvær flóttaleiðir. Gluggar í svefnherbergjum eru með björgunaropi í húsinu er slökkvitæki aðgengilegt við aðalinngangsdur. Reykskynjarar verða í húsinu.

Algild hönnun:
Ekki er tekið fullt tillit til algildrar hönnunar við bygginguna. Við uppsetningu og gerð nýrra byggingarhluta mun farið að reglum um algilda hönnun, svo sem ljósup hurða, hæð þröskulda o.s.frv. Lóð verður gröfðnuð frá bílastæði og vegna hæðarlegru munu tröppur verða upp frá bílastæði að gólfhæð. Hægt er að snúa hjólastól í öllum rýmum hússins með litlum breytingum.

Sorp:
Notendur hússins munu safna sorpi og henda í gáma á vegum sveitarfélagsins.

Öryggi:
Öryggisgler eru í öllum gluggum sem eru lægri en 0,6m frá gólfi skv. skilgreiningum á Rb blaði (31) 121. frá nóv 2011. Öryggisgler skal því vera hert/lagskipt gler.

Loftræsing:
Útsog er frá baði og eldhúsi.

Óheimilt er að mæla upp af teikningum, hönnuði skal tilkynnt um ósamræmi og vafaatriði. Öll afnot og afritun teikningarinnar, að hluta til eða heild, er háð skriflegu leyfi höfunda.

Magnúsarbraut 3
Bláskógabyggð

Afstöðumynd

Teiknað af: Davíð
Yfirfarið af: v

Dagsetning: 14.ágúst 2023
Mælikvarði: As indicated

Davíð Árnason Byggingafræðingur, Kt. 090886-2909
Mélás 9, 210 Garðabær
S: 865-3433
byggingar.honnun@gmail.com

Verknúmer: 06-2023
Númer: 0400
Útgáfa:

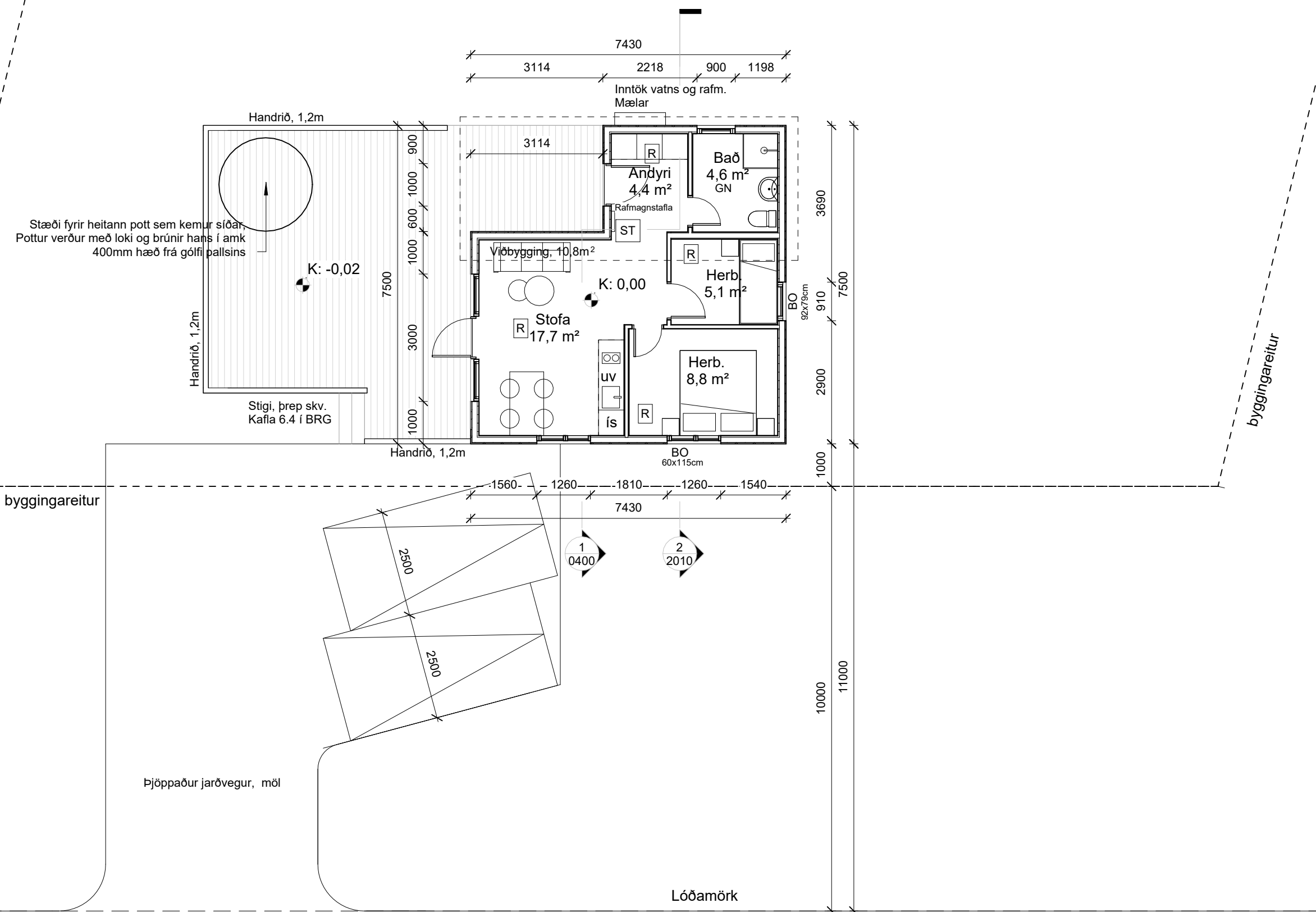
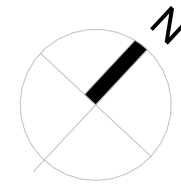

Skýringar:

- ST Slökkvitæki
- R Reykskynjari
- BO Björgunarop
- K: Hæðarkóti
- GK: Hæðarkóti á fullfrængnu gólfi
- GN Gólfniðurfall

Magnúsarbraut

1 Hæð 1
1 : 100

Magnúsarbraut 3 Bláskógarbyggð

Grunnmynd 1.hæð

Teiknað af: Davíð
Yfirfarið af: v
Dagsetning: 14. ágúst 2023
Mælikvarði: 1 : 100

Davíð Árnason Byggingafræðingur, Kt. 090886-2909
Melás 9, 210 Garðabær
S: 865-3433
byggingar.honnun@gmail.com

Verknúmer: 06-2023
Númer: 0500
Útgáfa

Skráningartafla: Magnúsarbraut 3					Skrásetjari: Davíð Árnason														
Landeignanúmer: L232997					Kennitala: 090886-2909														
Matshlutanúmer: 01					Utgáfa: 5.03 Dags.: 8/27/2023														
Uppskipting og Lýsing					Stærðir														
D0	D1	D2	D3	D4	D5	D5M	D6	D7	D8	D9	D10a	D10b	D11	D12	D13	D14	D15		
Lokun	Rými hæð-röð	Notkun texti	Höfuð-flokkun	Eignar-hald	Botnflötur m ²	Milliflötur m ²	Stigar m ²	Op m ²	Brúttóflötur m ²	Brúttóflötur sh < 1.8	Salarhæð min	Salarhæð max	Brúttó rúmmál m ³	Nettóflötur m ²	Birt flatarmál m ²	Reiknitala skiptarúmmáls	Skipta-rúmmál m ³		
		Matshluti			47.9	0.0	0.0	0.0	47.9	0.0			151.2	40.6	47.9		120.176		
		Botn											9.6						
	01	1. hæð			47.9	0.0	0.0	0.0	47.9	0.0			141.6	40.6	47.9				
A	0101	Sumarhús	N	0101	47.9				47.9		2.35	3.62	141.6	40.6	47.9	2.96	120.176		
Athugasemdir																			
Skiptarúmmál																			
	Eignar-hald	Notkun texti	Birt flatarmál m ²	Séreign m ³ án sameignar	Séreign og sameign m ³														
	0101	Sumarhús	47.9	120.176	120.176														
		Alls	47.9	120.176	120.176														
Botnplata																			
	Lóð m ²	Botnplata m ²	Botnplata m ²	Utvæggir m ²	Þar af: Glugga- og dyraop m ²	Þar af: Þak m ²	Þar af: Þakgluggar og þakop m ²	Efsti hæðarkóti	Ummal ofanjarðar										
	Matshluti	4885.0	9.6	47.9	69.6	11.0	48.0	0.0	3.6	29.9									
Yfirlit																			
	Yfirlit	D5 Botnflötur m ²	D5M milliflötur m ²	D7 op m ²	D8 Brúttóflötur m ² með V og F	D9 Brúttóflötur undir 1,8 m með V og F	D11 Brúttórúmmál m ³	D12 Nettóflötur m ²	D13 birt flatarmál m ²										
	A rými	47.9			47.9		141.6	40.6	47.9										
	Svalir A lokun																		
	B rými																		
	C rými																		
	Fylgiráými (F)																		
	Afgangsrými (V)																		
	Botnplata						9.6												
	Samtals:	47.9	0.0	0.0	47.9	0.0	151.2	40.6	47.9										
Flatarmál nýtingarhlutfalls er A rými + B rými, undanskilið er brúttóflatarmál rýma með salarhæð lægri en 1,8 m, samkvæmt skipulagsreglugerð 2013 (breyting var gerð 2016). Notkun rýma hefur ekki áhrif á útreikning nýtingarhlutfalls.																			
Flatarmál til útreiknings nýtingarhlutfalls																			
				m ²	47.9	Lóð m ²	4,885.0	Hlutfall	0.01										

Magnúsarbraut 3
Bláskógarbyggð

Skráningartafla

Teiknað af: Davíð
Yfirfarið af: v
Dagsetning: 14. ágúst 2023
Mælikvarði:Davíð Árnason Byggingafræðingur, Kt. 090886-2909
Melás 9, 210 Garðabær
S: 865-3433
byggingar.honnun@gmail.comVerknúmer: 06-2023
Númer: 0501
Útgáfa: