

Yfirlitsmynd
1:5.000

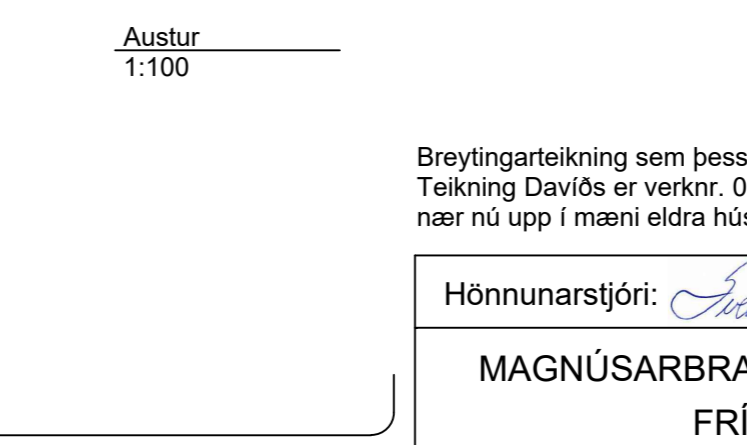
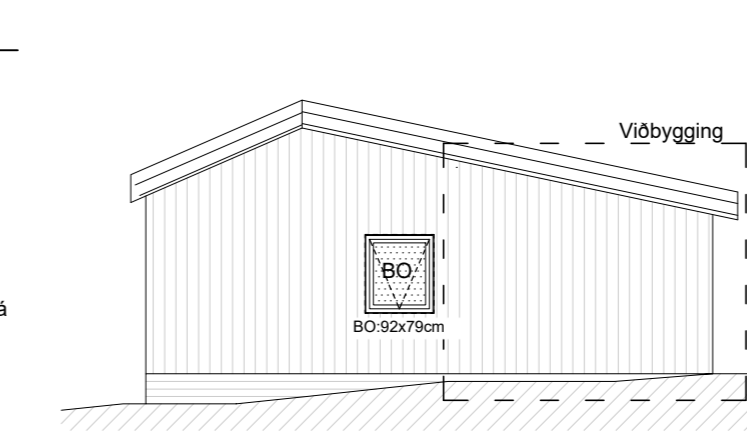
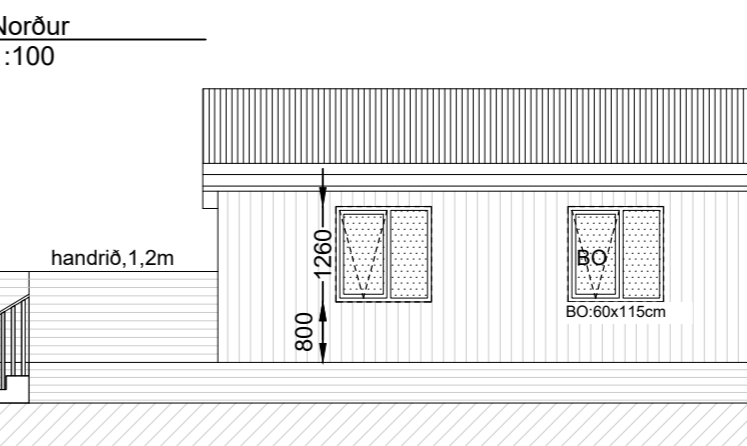
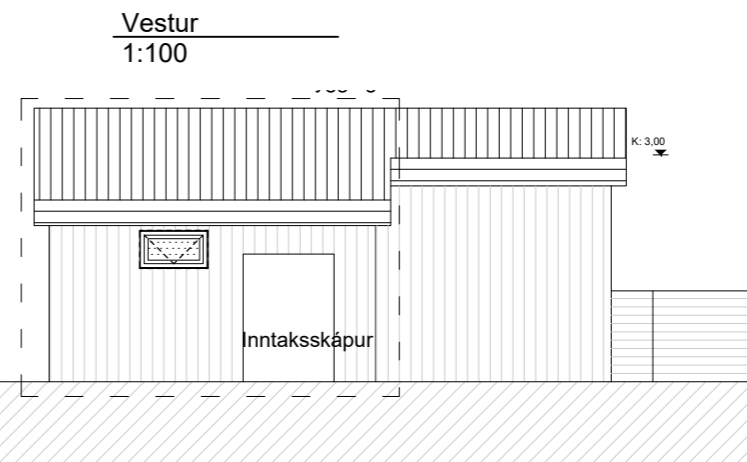
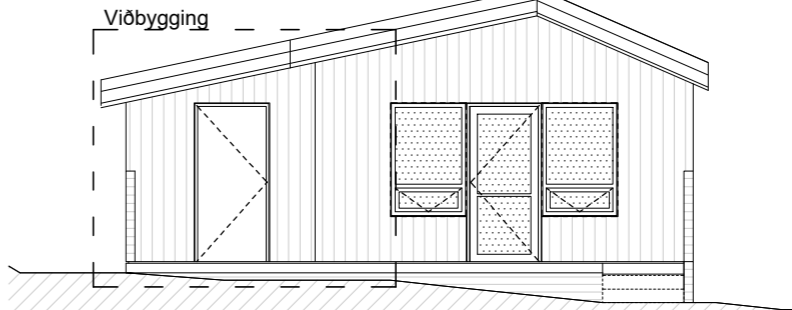
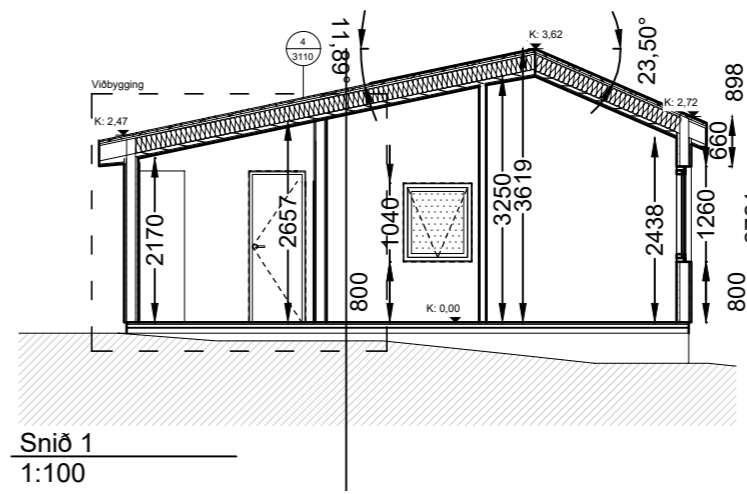

Afstöðumynd
1:500

STÆRD LÓÐAR

BYGGINGARLÝSING:

MAGNÚSARBRAUT 3, BLÁSKÓGABYGGÐ. FASTEIGNANÚMÉR F2519537, LANDEIGNANR. L232997 STAÐGREINIR 8721-1-87300030. STÆRD LANDS 4885,0 m²

Sótt er um byggingu sumarhúss við Magnúsarbraut 3 sem er innan fristundabyggðar í landi Torfastaða í Bláskógabyggð. Byggingin er á einni hæð og stendur sunnanmegin á lóð, aðkoma að byggingunni er af Magnúsarbraut. Tvö svefnpláss eru í húsinu, eldhúsi, salerni og stofa. Byggingin er þegar byggt hús sem fært er á staðinn og byggt verður við fyrir notkun. Upprunaleg bygging var staðsett á lóð Heiðarbæjar, Landnr. F170227 en stendur nú á landi Torfastaða á geymslulóð. Ekki liggur fyrir hver upprunalegur hönnuður er né aldur hússins v. skorts á aðgengilegum opinberum gögnum. Húsið er í góðu ástandi skv. skoðunarmanni, þak er járnklætt, þaniklætt að innan og einangraðir veggir, gólf og þak. Gluggar góðir. Ekkert salerni eða bað er í húsinu fyrir flutning. Við endurgerð verður húsið klætt upp á nýtt að innan og utan, gluggasetningu breytt og byggt verður við húsið og þaki breytt að h luta til. Lagðar verða nýjar lagnir í allt húsið. Ekki er unnt að nota húsið eins og það er fyrir flutning/viðbyggingu. Viðbygging er skilgreind á grunnmynd, teikningu 0500 - Grunnmynd 1.hæðar.

Burðarvirki: Um er að ræða byggingu sem flutt er á staðinn og byggt er við. Viðbyggingin er 10,8m² og er norðanmegin. Sökkjar hússins verða steinsteyprir dregarar. Uppbygging yfir sökkjum er öll timburbyggð. Vegggrindur eru 120mm og þaksperrur 200mm. Gólf er úr 200mm timburdegurum. Viðbygging mun tengt eldra húsi með samskonar efnisþykktum.

Klæðningar og litir: Húsið er klætt að utan með ljósi, lóðréttu bárujárnklæðningu. Þakið er klætt ólituðu Aluzink bárujárn sem leiknað er upp yfir tjónu þakkðúk. Áfellur á þaki og þakköntum verða einnig úr Aluzink. Aðalinngangshurð er blá. Aðkenni um staðsetningu fristundahúss sem gefa má upp til neyðarlínu skal vera utandyra á útvegg

Einangrun: Einangrun milli stoða í timburgrindinni er 120mm. Einangrun í þaki er 180mm og 200mm í botni. Öll einangrun er úr steinull. Vegna endurnýtingar eldra húss er ekki unnt að auka einangrun umfram upplalið. Við enduruppbyggingu og þak sem byggingarhlutar verða opnaðir verður komið fyrir 25mm listum milli borðaklæðningar og einangrunar, masónít plötur eru þar sníðnar milli sperrubila fyrir tryggja loftun.

Innveggir og innihurðir: Innveggir eru klæddir viðarpanil, Flokki 2. Innihurðir eru viðarhurðir. Rakavarnarlag verður í þaki og veggjum.

Gluggar og hurðir: Allir gluggar og allar hurðir eru úr timri með tvöf einangrunargleri.

Lagnir Inntök allra lagna, þ.m.t. raflagnir eru í inntakskassa norðanmegin, sjá grunnmynd. Lagnir ferðast undir húsi og koma upp um gólf. Frárenslir frá húsi er í rotþró á lóð, staðsetn. sýnd á afstöðumynd. Lágmarkslítramál rotþróar mun vera 2.200 ltr. Upphitun húss verður með hitaveitu svæðisins.

Lóð: Lóðin er jöfnuð með mól og sólpallur byggður við hús vestanmegin. Þar eru handrið umhverfis pallinn. Tröppur verða upp frá bílastæði á pallinn vegna hæðarmismuns í lóð. Á sólpalli er stæði fyrir heitann pott og tengingar v. hans.

Brunakröfur Byggingin er eitt brunahólf og í því eru tvær flóttaleiðir. Gluggar í svefnherbergjum eru með björgunaropi í húsinu er slökkvitæki aðgengilegt við aðalinngangsdýr. Reykskynjarar verða í húsinu.

Algild hönnun: Ekki er tekið fullt tillit til algildrar hönnunar við bygginguna. Við uppsetningu og gerð nýrra byggingarhluta mun farið að reglum um algilda hönnun, svo sem ljósop hurða, hæð þröskulda o.s.frv. Lóð verður gróðfjofnuð frá bílastæði og vegna hæðarlegu munu tröppur verða upp frá bílastæði að gólfhæð. Hægt er að snúa hjólastól í öllum rýmum hússins með litlum breytingum.

Sorp: Notendur hússins munu safna sorpi og henda í gáma á vegum sveitarfélagsins.

Öryggi: Öryggisgler eru í öllum gluggum sem eru lægri en 0,6m frá gólf skv. skilgreiningum á Rb blaði (31) 121. frá nóv 2011. Öryggisgler skal því vera hert/lagskipt gler.

Loftræsing: Útsog er frá baði og eldhúsi.

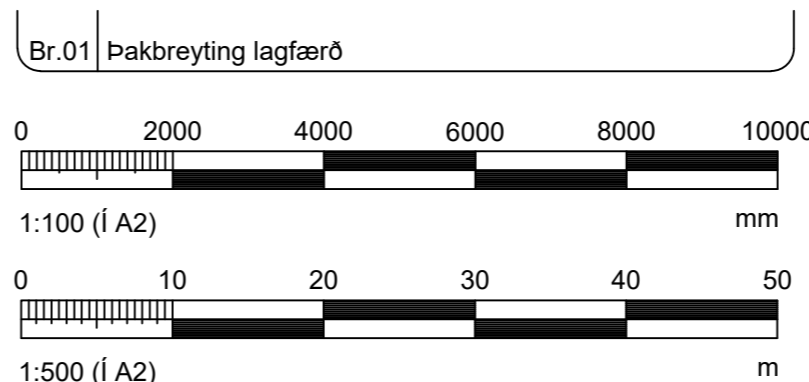

Breytingarteikning sem þessi teikning byggir á var teiknuð af Davíð Árnasyni kt. 090886-2909 í ágúst 2023. Teikning Davíðs er verknr. 06-2023 nr. 0400. Breyting er gerð á þaki frá fyrri teikningu þ.a. þak yfir viðbyggingu nær nú upp í mæni eldra húss.

Hönnunarstjóri: <i>Sveinn Valdimarsson 27.06.2024</i>	Tölvunafn.
MAGNÚSARBRAUT 3, BLÁSKÓGABYGGÐ FRÍSTUNDAHÚS ÚTLIT OG AFSÞÖÐUMYND	Mælikvarði 1:100 1:500
Br.01 þakbreyting lagfærð	Hannað SVa Júní 2024 Teiknað SVa Júní 2024 Samþ. <i>S. Vald</i> Plottað 21.06.2024
Beimur ehf. Verkfæraðipjónusta Sveins Vald. Suðurgarði 1, 230 Reykjaneshæð, kt. 510817-0990 Sími:895 2710 Netf.: beimur@simmet.is	Teikningarnúmer A101 20-116
Sveinn Valdimarsson MVFI kt. 271068-3879	Breyting: 01 Ath.22.06.2024

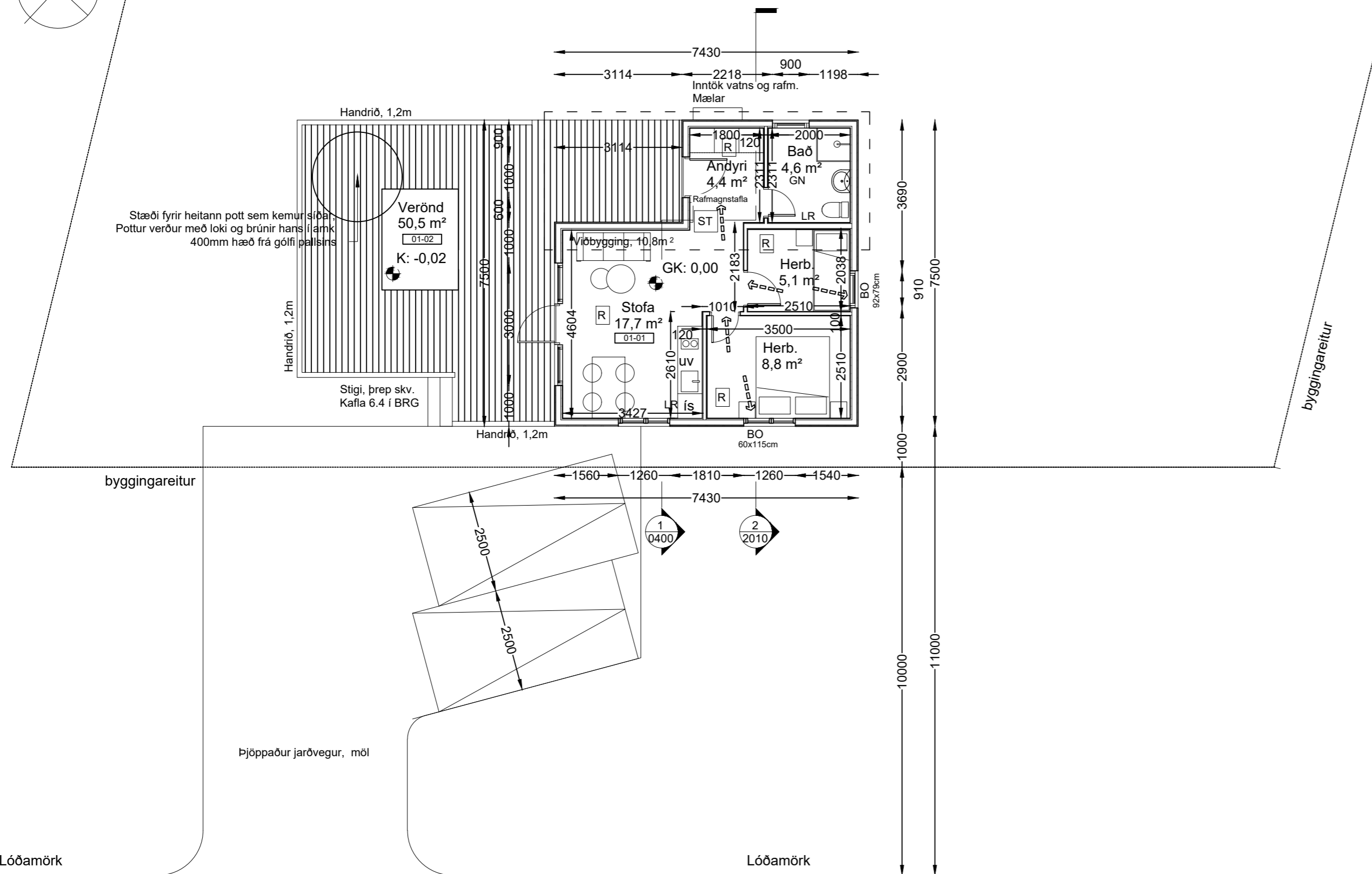
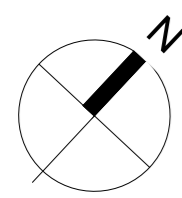

Magnúsbraut

Lóðamörk

Grunnmynd
1:100

FLATARMÁL FRÍSTUNDAHÚSS	47.9 m ²
RÚMMÁL FRÍSTUNDAHÚSS	159.8 m ³
FLATARMÁL LÓÐAR	4885 m ²
NÝTINGARHLUTFALL	1.0 %
BILASTÆÐI	2 STK

SKÝRINGAR:

- = Reykskynjari
- = Slökkvitæki
- = Björgunarop
- = Gólfniðurfall
- = Vélræn loftræsing
- = Flóttaleið

Gk 0.00 Gólfkóti

Rýmisnúmer

Br.01 Þakbreyting lagfærð

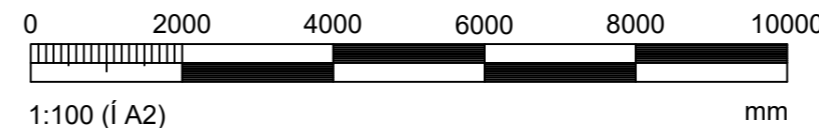

Breytingarteikning sem þessi teikning byggir á var teiknuð af Davíð Árnasyni kt. 090886-2909 í ágúst 2023. Teikning Davíðs er verknr. 06-2023 nr. 0500. Breyting er gerð á þaki frá fyrri teikningu þ.a. þak yfir viðbyggingu nær nú upp í mæni eldra húss.

Hönnunarstjóri: <i>Sveinn Valdimarsson 2710683879</i>	Tölvunafn.			
MAGNÚSBRAUT 3, BLÁSKÓGABYGGÐ FRÍSTUNDAHÚS GRUNNMYND	Mælikvarði	Hannað	SVa	Júní 2024
	1:100	Teiknað	SVa	Júní 2024
		Samþ.	<i>S. Vald</i>	
		Plottað	21.06.2024	
Beimur ehf. Verkfræðiþjónusta Sveins Vald. Suðurgarði 1, 230 Reykjaneshæð, kt. 510817-0950 Sími: 895 2710 Netf.: beimur@simmet.is	Teikningarnúmer			
	A102 20-116			
	Breyting:	01		
Ath. 22.06.2024				
Sveinn Valdimarsson MVFI kt. 271068-3879				

